



បេឡាជាតិរបបសន្តិសុខសង្គម National Social Security Fund

ប.ស.ស ឆ្នាំទី៦ ឆ្នាំ២០១៦

ព្រឹត្តិបត្រព័ត៌មាន



ធានាសន្តិសុខប្រាក់ចំណូល

រួមចំណែកកាត់បន្ថយភាពក្រីក្រ

លើកកម្ពស់ស្ថិរភាពសង្គម

អ្នកមានជួយអ្នកក្រ

អ្នកមានសុខភាពល្អ ជួយអ្នកឈឺ

Hotline 24h/7

សេវាសង្គ្រោះបន្ទាន់

១២៤៦

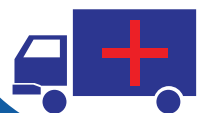

- ១- រចនាសម្ព័ន្ធរបេឡាជាតិរបបសន្តិសុខសង្គម.....១
- ២- សិក្ខាសាលាផ្សព្វផ្សាយប្រកាសអន្តរក្រសួង ស្តីពីយន្តការទូទាត់ថ្លៃសេវាផ្នែកថែទាំសុខភាព និងកិច្ចព្រមព្រៀងប្រើប្រាស់ និងផ្តល់សេវាសុខាភិបាលរវាង ប.ស.ស និងមូលដ្ឋានសុខាភិបាល សម្រាប់ផ្នែកថែទាំសុខភាព.....២
- ២- ទស្សនៈកិច្ចសិក្សាផ្លូវការរបស់ក្រុមប្រឹក្សាភិបាល នៃបេឡាជាតិរបបសន្តិសុខសង្គម នៅអង្គភាពសេវាកម្មសុខុមាលភាព និងដុលដុលគ្រោះថ្នាក់ការងារ នៃសាធារណៈរដ្ឋកូរ៉េ ...៤
- ៣- អបអរសាទរចំពោះបេឡាជាតិរបបសន្តិសុខសង្គម (ប.ស.ស) ដែលបានទទួលបណ្ណសរសើរ ស្តីពីកិច្ចខិតខំប្រឹងប្រែងក្នុងការពង្រឹងសន្តិសុខសង្គម ផ្នែកថែទាំសុខភាព ពីសមាគមសន្តិសុខសង្គមអាស៊ាន (ASSA)៥
- ៤- កិច្ចប្រជុំរបស់គណៈកម្មការដោះស្រាយវិវាទ ឬបណ្តឹង នៃប.ស.ស៦
- ៥- ពិធីចែកបណ្ណបើកបរដល់អ្នកបើកបរដឹកកម្មករនិយោជិត នៅសាលាស្រុកបាទីខេត្តតាកែវ៧
- ៧- កិច្ចប្រជុំផ្សព្វផ្សាយអំពីការអនុវត្តគោលនយោបាយអភិវឌ្ឍន៍វិស័យការងារ នៅរោងចក្រ SABRINA (CAMBODIA) GARMENT MANUFACTURING CORP៨
- ៨- ក្រុមការងារសុវត្ថិភាពចរាចរណ៍ផ្លូវគោកសម្រាប់គាំពារកម្មករនិយោជិត រៀបចំកិច្ចប្រជុំផ្សព្វផ្សាយអប់រំអំពីច្បាប់ស្តីពីចរាចរណ៍ផ្លូវគោក ដល់អ្នកបើកបរដឹកកម្មករនៅរោងចក្រ GHUANG LI (CAMBODIA) GARMENT Co.,Ltd ខេត្តស្វាយរៀង៩
- ៩- កម្មករ-កម្មការិនី ដែលរងរបួសចំនួន ២២នាក់ ក្នុងហេតុការណ៍គ្រោះថ្នាក់ចរាចរណ៍ដែលបង្កដោយរថយន្តដឹកថ្ម បើកជៀសរថយន្តដែលនៅខាងមុខ ក៏ជ្រុលចង្កូតទៅបុករថយន្តដឹកកម្មករពីក្រោយ បេឡាជាតិរបបសន្តិសុខសង្គម បានផ្តល់សេវាព្យាបាលរហូតជាសះស្បើយ១០
- ១០- កម្មការិនី ០៦នាក់ រងរបួសដោយរថយន្ត ១គ្រឿងម៉ាក HYUNDAIA មកបុករថយន្ត ១គ្រឿងទៀតពីក្រោយពេញទំហឹងបណ្តាលឱ្យក្រឡាប់ផ្ទុះជើង១១
- ១១- បេឡាជាតិរបបសន្តិសុខសង្គម (ប.ស.ស) បានផ្តល់ឧបករណ៍រណប (ត្រៃសម្រាប់ជនពិការសម្រាក) ដល់ជនរងគ្រោះដោយសារគ្រោះថ្នាក់ការងាររហូតបាត់បង់សមត្ថភាពការងារអចិន្ត្រៃយ៍១០០% ចំនួន ០៣នាក់១២
- ១២- កម្មករ ០៣នាក់ បានស្លាប់បាត់បង់ជីវិតភ្លាមៗនៅនឹងកន្លែង ដោយហេតុការណ៍គ្រោះថ្នាក់បាក់ផ្ទាំងថ្មភ្នំសង្កត់ នៅខេត្តបន្ទាយមានជ័យ១៣
- ១៣- ក្រុមការងារទប់ស្កាត់ករណីសន្លប់ និងបង្ការគ្រោះថ្នាក់ការងារ នៃបេឡាជាតិរបបសន្តិសុខសង្គម បានបំពេញភារកិច្ចរបស់ខ្លួន នៅរោងចក្រ NEW SKY PRINTION.....១៤
- ១៤- ករណីឆ្លងចរន្តខ្សែភ្លើងនៅរោងម៉ាស៊ីនភ្លើង ក្នុងរោងចក្រ ហ៊ីរ៉ាយហ្សិនអេវឌ័រ បណ្តាលឱ្យកម្មករ-កម្មការិនីប្រមាណ ២១នាក់ សន្លប់១៥
- ១៥- ទស្សនក្ខតិបារណា១៦
- ១៦- ក្រុមប្រចាំការ HOTLINE 24 ម៉ោង.....១៧
- ១៧- អត្ថប្រយោជន៍ នៃការទទួលទាន បន្លែ និង ផ្លែឈើ១៨
- ១៨- សាខា ប.ស.ស តាមបណ្តារាជធានី-ខេត្ត.....១៩
- ១៩- បញ្ជីមូលដ្ឋានសុខាភិបាលដែលបានចុះកិច្ចព្រមព្រៀងជាមួយបេឡាជាតិរបបសន្តិសុខសង្គម សម្រាប់របបថែទាំសុខភាព២៣
- ២០- បញ្ជីឈ្មោះមូលដ្ឋានសុខាភិបាលចុះកិច្ចព្រមព្រៀងជាមួយ ប.ស.ស ផ្នែកហានិភ័យការងារ៣៤
- ២១- លិខិតអនុញ្ញាតបន្តអាជ្ញាប័ណ្ណបោះពុម្ពផ្សាយព្រឹត្តិបត្រ៣៨



បេឡាជាតិរបបសន្តិសុខសង្គម
National Social Security Fund

ប.ស.ស ឆ្នាំទី៦ ឆ្នាំ២០១៦ ព្រឹត្តិបត្រព័ត៌មាន ១៦

អ្នកមានជម្ងឺម្នាក់ៗ

អ្នកមានសុខភាពល្អ ជួយអ្នកឈឺ

ធនធានសន្តិសុខសង្គមសំបូរ

រួមចំណែកកាត់បន្ថយហានិភ័យ

ជំងឺកាត់ស្រួលបានលឿន

Hotline 24h/7

១២៨៦

រចនាសម្ព័ន្ធព្រឹត្តិបត្រ

ប.ស.ស

លោក អ៊ុក សមមិឡា នាយក ប.ស.ស	
លោក ហួន លោក ជាន ម៉ីនិទ្ទ	
និពន្ធនាយក	លោក ខុន ច័ន្ទតារា
និពន្ធនាយករង	លោក ចាយ សំណាង
លេខានិពន្ធ	លោកស្រី សុខ សុរ្យស៊ី
	កញ្ញា យ៉ែម ចន្ទ
ផ្នែកកុំព្យូទ័រ	លោក យុន វិចិត្រ
	លោក ពៅ សុវណ្ណារ៉ា
	លោក សុខ សុផល

របស់សម្ព័ន្ធស្របច្របត្រូវគ្រប់គ្រងបេឡាជាតិរបស់ស្ថិតិសុខសង្គម

ក្រសួងការងារ និងបណ្តុះបណ្តាលវិជ្ជាជីវៈ

ក្រសួងសេដ្ឋកិច្ច និងហិរញ្ញវត្ថុ

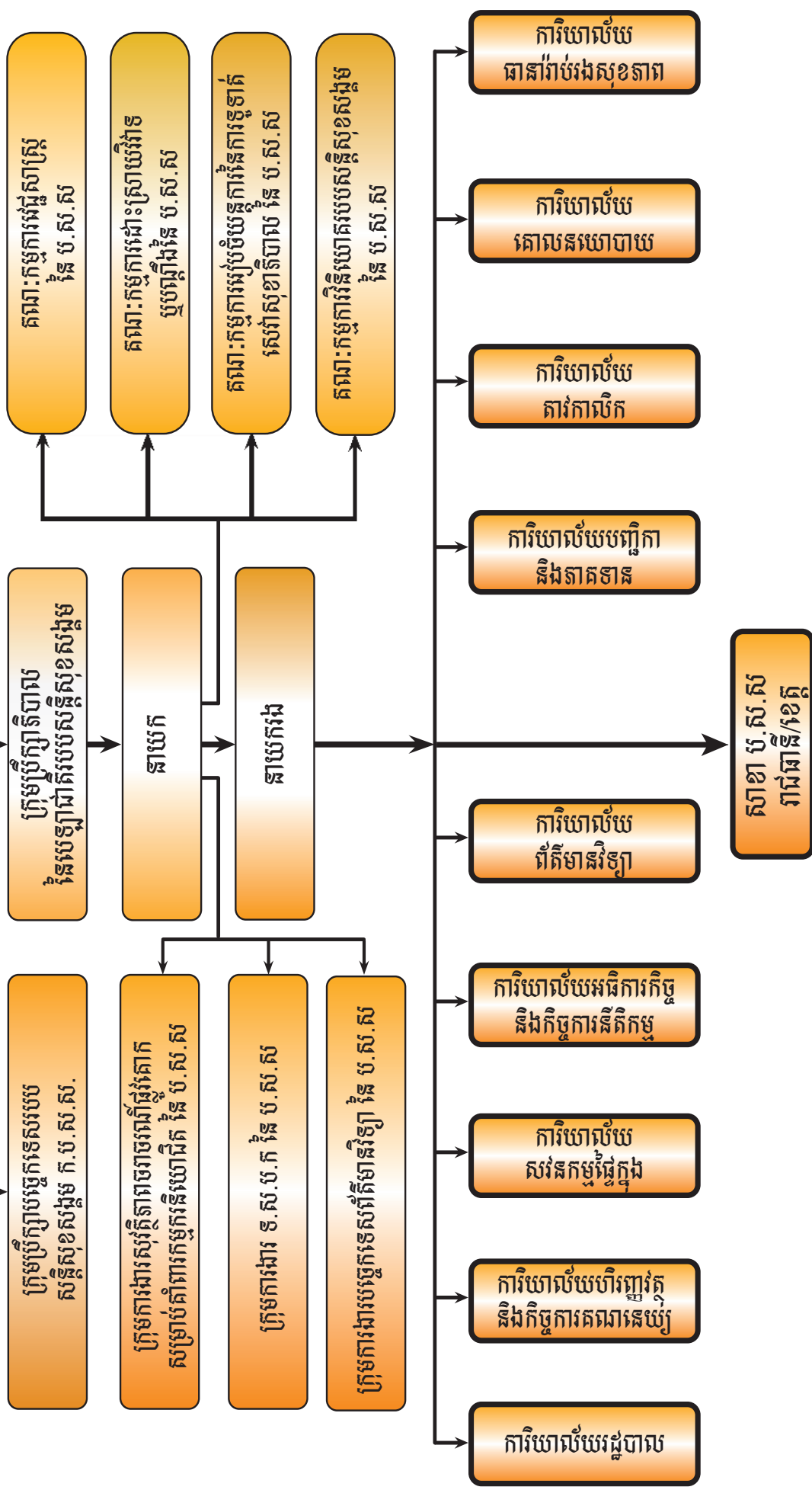

សិក្ខាសាលាផ្សព្វផ្សាយប្រកាសអន្តរក្រសួង ស្តីពីយន្តការទូទាត់ថ្លៃសេវាផ្នែកថែទាំសុខភាព និងកិច្ចព្រមព្រៀងប្រើប្រាស់ និងផ្តល់សេវាសុខាភិបាលរវាង ប.ស.ស និងមូលដ្ឋានសុខាភិបាល សម្រាប់ផ្នែកថែទាំសុខភាព

ដើម្បីឱ្យការបម្រើសេវាសាធារណៈផ្នែកថែទាំសុខភាពមាន ភាពរលូន ទាន់ពេលវេលានិងមានតម្លាភាពជូនដល់សមាជិកខ្លួន ជាពិសេសកម្មករនិយោជិត បេឡាជាតិរបបសន្តិសុខសង្គម បាន រៀបចំសិក្ខាសាលាផ្សព្វផ្សាយប្រកាសអន្តរក្រសួង ស្តីពីយន្តការ ទូទាត់ថ្លៃសេវាផ្នែកថែទាំសុខភាព និងកិច្ចព្រមព្រៀងប្រើប្រាស់ និង ផ្តល់សេវាសុខាភិបាលរវាង ប.ស.ស និងមូលដ្ឋានសុខាភិបាល



អធិបតីចូលរួមក្នុងអង្គសិក្ខាសាលា

លោកនាយកបន្ថែមទៀតថា ប.ស.ស បច្ចុប្បន្នកំពុងបើកយុទ្ធ នាការចុះបញ្ជីកាកម្មករនិយោជិត និងបន្តរៀបចំសេចក្តីព្រាងលិខិត បទដ្ឋានគតិយុទ្ធផ្សេងៗទៀត ដើម្បីឆ្លើយតបទៅនឹងសំណូមពរ នៃការអនុវត្តជាក់ស្តែង។ ចំពោះដំណាក់កាល និងកាលបរិច្ឆេទ ការអនុវត្តរបបសន្តិសុខសង្គមផ្នែកថែទាំសុខភាព គិតមកដល់



សិក្ខាកាមដែលជាតំណាងសហគ្រាស គ្រឹះស្ថានចូលរួមក្នុងអង្គសិក្ខាសាលា

សម្រាប់ផ្នែកថែទាំសុខភាព ដែលរៀបចំឡើងនៅសាលប្រជុំភោជ នីយដ្ឋានទន្លេបាសាក់២ កាលពីថ្ងៃទី១៨ ខែសីហា ឆ្នាំ២០១៦ ក្រោមអធិបតីភាព **ឯកឧត្តមបណ្ឌិត អ៊ុក សំហេង** រដ្ឋមន្ត្រី ក្រសួងការងារ និងបណ្តុះបណ្តាលវិជ្ជាជីវៈ និង **ឯកឧត្តម ម៉ែម ម៉ីនហេង** រដ្ឋមន្ត្រីក្រសួងសុខាភិបាល ព្រមទាំង **ឯកឧត្តម លោកជំទាវ អញ្ជើញមកពីក្រសួង/ស្ថាប័នពាក់ព័ន្ធ** និងមន្ត្រីក្រោម ឱវាទជាច្រើនរូបទៀត។

ក្នុងឱកាសនោះ **លោក អ៊ុក សមវិទ្យា** នាយកបេឡាជាតិ របបសន្តិសុខសង្គម (ប.ស.ស) បានលើកឡើងថា នៅកំឡុង ពេលអនុវត្តរបបហានិភ័យការងារ ប.ស.ស បានចុះកិច្ចព្រមព្រៀង ជាមួយក្រសួងសុខាភិបាលបានចំនួន ៩៣ មូលដ្ឋានសុខាភិបាល ដោយមានការជ្រោមជ្រែង និងមានការសហការល្អពីដៃគូពាក់ព័ន្ធ ប.ស.ស បានអនុវត្តរបបសន្តិសុខសង្គម ផ្នែកហានិភ័យការងារ ប្រកបដោយជោគជ័យទាំងផ្នែកបច្ចេកទេស និងហិរញ្ញវត្ថុ និងមាន ការជឿជាក់ពីកម្មករ-កម្មការិនី លើសេវាមូលដ្ឋានសុខាភិបាល។



លោក អ៊ុក សមវិទ្យា នាយក ប.ស.ស ថ្លែងសុន្ទរកថាក្នុងកិច្ចប្រជុំ

បំណាច់ឆ្នាំ២០១៦នេះ ប.ស.ស អនុវត្តបាននៅរាជធានីភ្នំពេញ ខេត្តកណ្តាល និងខេត្តកំពង់ស្ពឺ មានកម្មករនិយោជិតប្រមាណជា ជាង ២០ម៉ឺននាក់ ហើយនៅឆ្នាំបន្ទាប់សង្ឃឹមថាអាចគ្របដណ្តប់ បានទូទាំងប្រទេសដូចរបបហានិភ័យការងារផងដែរ។

ទន្ទឹមនឹងការអនុវត្តរបបសន្តិសុខសង្គមផ្នែកថែទាំសុខភាព



សម្រាប់កម្មករនិយោជិត យើងក៏មិនភ្លេចនូវភារកិច្ចថ្មីមួយទៀត ដែលប្រមុខរាជរដ្ឋាភិបាលលោកបានដាក់ជូន ដើម្បីធ្វើការសិក្សា រៀបចំ និងដាក់ឱ្យដំណើរការនូវរបបសន្តិសុខសង្គម ផ្នែកថែទាំ សុខភាពសម្រាប់មន្ត្រីរាជការស៊ីវិល ដើម្បីឱ្យមន្ត្រីរាជការបានប្រើ ប្រាស់របបនេះដូចបងប្អូនកម្មករនិយោជិតផងដែរ ហើយសង្ឃឹម យ៉ាងមុខមាំថាឆ្នាំក្រោយ (ឆ្នាំ២០១៧) នេះបេឡាជាតិរបបសន្តិ សុខសង្គម អាចចាប់ផ្តើមដាក់ឱ្យដំណើរការរបបថែទាំសុខភាព សម្រាប់មន្ត្រីរាជការបានដូចគ្នា។

ឯកឧត្តមបណ្ឌិត អ៊ិតសំហេង បានកោតសរសើរចំពោះ ក្រុមការងារបេឡាជាតិរបបសន្តិសុខសង្គម ប.ស.ស និងក្រុម ការងារពាក់ព័ន្ធនានា ជាពិសេសក្រសួងសុខាភិបាលដែលកន្លង មកបានខិតខំប្រឹងប្រែងរួមគ្នាទៅតាមតួនាទី និងភារកិច្ចរបស់ខ្លួន

ដោយមានការគាំទ្រយ៉ាងពេញទំហឹងពីអតិថិជន មហាជន ហើយ មិនដែលគិតខ្លាចការនឿយហត់ រហូតសម្រេចបានលទ្ធផលជា ច្រើនជូនក្រសួង និងកម្មករនិយោជិតនៅតាមបណ្តារោងចក្រ សហគ្រាសផងដែរ។

ក្នុងឱកាសនេះដែរ **ឯកឧត្តម ម៉ែម ម៉ីនហេង** រដ្ឋមន្ត្រី ក្រសួងសុខាភិបាល ក៏បានសំដែងការកោតសរសើរ ដល់ក្រសួង



សិក្ខាកាមចូលរួមក្នុងកិច្ចប្រជុំ

ការងារ និងបណ្តុះបណ្តាលវិជ្ជាជីវៈ ដែលមានបេឡាជាតិរបបសន្តិ សុខសង្គម ជាសេនាធិការផ្ទាល់ បានសហការគ្នាយ៉ាងស្និតរម្ងូត រួមគ្នាដោះស្រាយរាល់ចំណុចប្រឈមនានា ក្នុងការពន្លឿនសេវា សាធារណៈជូន ដល់កម្មករនិយោជិតបានតាមសំណូមពរនូវអ្វី ដែលពួកគេចង់បាន។



ទស្សនៈកិច្ចសិក្សាផ្លូវការរបស់ក្រុមប្រឹក្សាភិបាល នៃបេឡាជាតិរបបសន្តិសុខសង្គម
នៅអង្គការសេវាកម្មសុខុមាលភាព និងជួសជុលគ្រោះថ្នាក់ការងារ នៃសាធារណៈរដ្ឋកូរ៉េ



ការចូលរួមអនុស្សាវរីយ៍របស់សិក្ខាកាមចូលរួមក្នុងអង្គសិក្ខាសាលា

កាលពីថ្ងៃទី២៥ ខែមិថុនា ឆ្នាំ២០១៦ ប្រធានក្រុមប្រឹក្សាភិបាល នៃបេឡាជាតិរបបសន្តិសុខសង្គម **ឯកឧត្តម សេង សក្កា** បានដឹកនាំសមាជិកក្រុមប្រឹក្សាភិបាលចំនួន ០៥ នាក់ រួមទាំង **លោកវេជ្ជបណ្ឌិត ស៊ី សោភ័ណ** នាយករង នៃបេឡាជាតិ របបសន្តិសុខសង្គម អញ្ជើញទៅទស្សនៈកិច្ចសិក្សាផ្លូវការនៅអង្គ ភាពសេវាកម្មសុខុមាលភាព និងជួសជុលគ្រោះថ្នាក់ការងារ នៃ សាធារណៈរដ្ឋកូរ៉េ។

ជាកិច្ចចាប់ផ្តើម **លោក** Lee Jae-Kap ប្រធានអង្គការ KOWELបានថ្លែងមតិទទួលស្វាគមន៍យ៉ាងកក់ក្តៅចំពោះគណៈ ប្រតិភូ នៃបេឡាជាតិរបបសន្តិសុខសង្គម នៃព្រះរាជាណាចក្រ កម្ពុជា ដែលបានមកទស្សនៈកិច្ចនៅសាធារណៈកូរ៉េ។ លោកបាន បន្តទៀតថា កិច្ចសហប្រតិបត្តិការរវាង KOWEL និង NSSF គឺ នៅតែបន្តទំនាក់ទំនងល្អជាមួយគ្នាជារៀងរហូត តាមរយៈនៃការចុះ អនុស្សាវរីយ៍នៃការយោយល់គ្នាជាទ្វេភាគី (MON)។ លោកពិត ជាត្រេកអរណាស់ដែលបានដឹងថា NSSF បានអនុវត្តរបបទី១ ផ្នែកធានារ៉ាប់រងហានិភ័យការងារប្រកបដោយជោគជ័យ និងបន្ត ដំណើរការអនុវត្តរបបទី២ ផ្នែកថែទាំសុខភាពឆ្នាំ២០១៦នេះ ក្នុងនោះក៏មានការចូលរួមធ្វើបទបង្ហាញដោយ **លោក** KIM IN OK ស្តីពីការចុះបញ្ជី និងការអនុវត្តនៃការប្រមូលភាគទានរបស់ អង្គការសេវាកម្មសុខុមាលភាព និងជួសជុលគ្រោះថ្នាក់ការងារ (COMWEL)។

បទបង្ហាញ ស្តីពីសេវាធានារ៉ាប់រងសំណងគ្រោះថ្នាក់ការងារ ផ្ដោតសំខាន់លើ៖ សេវាថែទាំវេជ្ជសាស្ត្រ, តារាកាលិក, កម្មវិធីស្តារ បុរេនីតិសម្បទា, កម្មវិធីសុខុមាលភាពការងារ, ការចុះបញ្ជីការងារ,

និងការប្រមូលភាគទាន។

បន្ទាប់មកគណៈប្រតិភូក្រុមប្រឹក្សាភិបាលនៃបេឡាជាតិរបប សន្តិសុខសង្គម បានអញ្ជើញទៅទស្សនៈកិច្ចសិក្សានៅមន្ទីរពេទ្យ ស្តារបុរេនីតិសម្បទាជាតិ (Daegu Rehabilitation Hospital) ដោយលោកប្រធានមន្ទីរពេទ្យបានបង្ហាញ និងពន្យល់ពីសារៈ សំខាន់នីមួយៗ។



ទិដ្ឋភាពនៃកិច្ចប្រជុំរួមក្នុងអង្គពិធី



ទិដ្ឋភាពការផ្តល់ជូនវត្ថុអនុស្សាវរីយ៍

អបអរសាទរចំពោះបេឡាជាតិរបបសន្តិសុខសង្គម (ប.ស.ស) ដែលបានទទួលបណ្ណសរសើរ ស្តីពីកិច្ចខិតខំប្រឹងប្រែងក្នុងការពង្រឹងសន្តិសុខសង្គមផ្នែកថែទាំសុខភាព ពីសមាគមសន្តិសុខសង្គមអាស៊ាន (ASSA)



ការថតរូបអនុស្សាវរីយ៍

លោក អ៊ឹក សមវិទ្យា នាយកបេឡាជាតិរបបសន្តិសុខសង្គម បានដឹកនាំសហការី អញ្ជើញទៅចូលរួមកិច្ចប្រជុំក្រុមប្រឹក្សាភិបាលលើកទី៣៣ នាប្រទេសហ្វីលីពីន កាលពីថ្ងៃទី២២ ខែកញ្ញា ឆ្នាំ២០១៦ សមាគមសន្តិសុខសង្គមហ្វីលីពីន (Philippine Social Security Association, PHILSSA) ដែលមានសមាសភាពចូលរួមជាច្រើនប្រទេសដែលជាសមាជិកផងដែរ។

សមាគមសន្តិសុខសង្គមអាស៊ាន (ASSA) ស្តីពីកិច្ចខិតខំប្រឹងប្រែងក្នុងការពង្រឹងសន្តិសុខសង្គម ផ្នែកថែទាំសុខភាពសម្រាប់កម្មករ



រូបភាពការទទួលបានបណ្ណសរសើរពីសមាគមសន្តិសុខសង្គមអាស៊ាន

គោលបំណងកិច្ចប្រជុំខាងលើនេះ ដើម្បីផ្លាស់ប្តូរទិសដៅវិញទៅមក ហើយក៏មានការចូលរួមធ្វើបទបង្ហាញស្តីអំពីសមិទ្ធផល និងបញ្ហាប្រឈមនានាខាងផ្នែកសន្តិសុខសង្គម របស់បណ្តាប្រទេសជាសមាជិកអាស៊ានទាំងអស់នាពេលនោះ។

ក្នុងឱកាសនោះដែរ **លោក អ៊ឹក សមវិទ្យា** នាយកបេឡាជាតិរបបសន្តិសុខសង្គម (ប.ស.ស) ក៏បានទទួលបណ្ណសរសើរពី



សិក្ខាកាមជាសមាជិកអាស៊ានចូលរួមក្នុងកិច្ចប្រជុំ



និយោជិត ដែលជាមុខមាត់ថ្មីមួយបន្ថែមទៀត នៅលើនាកអន្តរជាតិ ចំពោះការអនុវត្តរបបសន្តិសុខសង្គម សម្រាប់ជនទាំងឡាយដែលស្ថិតនៅក្រោមបទប្បញ្ញត្តិនៃច្បាប់ស្តីពីការងារ។

កិច្ចប្រជុំរបស់គណៈកម្មការដោះស្រាយវិវាទ ឬបណ្តឹងនៃប.ស.ស



កិច្ចប្រជុំភារកិច្ចដើម្បីពិនិត្យលើបណ្តឹងជំទាស់របស់សមាជិក ប.ស.ស

ដោយសារគណៈកម្មការដោះស្រាយវិវាទ ឬបណ្តឹង នៃ ប.ស.ស ត្រូវបានបង្កើតឡើងដើម្បីដោះស្រាយវិវាទ ឬបណ្តឹង ដែលទាក់ទងទៅនឹងការអនុវត្តបទប្បញ្ញត្តិ និងបញ្ហាខាងវិស័យសន្តិសុខសង្គម រវាងសមាជិក បេឡាជាតិរបបសន្តិសុខសង្គម (ប.ស.ស) និងនិយោជក។

គណៈកម្មការដោះស្រាយវិវាទ ឬបណ្តឹង នៃប.ស.ស មានភារកិច្ចផ្សេងៗទៀតដែលទាក់ទងនឹង ប.ស.ស ដូចជា៖ បណ្តឹងតវ៉ារបស់កម្មករនិយោជិត (សមាជិក ប.ស.ស) ទាក់ទងនឹងការមិនយល់ព្រម ឬភាពមិនត្រឹមត្រូវក្នុងការផ្តល់ការកាលិក របបសន្តិសុខសង្គម, បណ្តឹងតវ៉ារបស់កម្មករនិយោជិត សមាជិក ប.ស.ស ទាក់ទងនឹងភាពមិនប្រក្រតី នៃការផ្តល់សេវារបបសន្តិសុខសង្គមជាដើម។



របស់គណៈកម្មការដោះស្រាយវិវាទ ឬបណ្តឹង នៃប.ស.ស ដែលដឹកនាំដោយ **លោក ម៉េង ហុន** នាយករង ប.ស.ស និងជាប្រធានគណៈកម្មការដោះស្រាយវិវាទ ឬបណ្តឹង នៃបេឡាជាតិរបបសន្តិសុខសង្គម ប.ស.ស។

ដូចនេះកាលពីរសៀលថ្ងៃទី០៩ ខែតុលា ឆ្នាំ២០១៦ បេឡាជាតិរបបសន្តិសុខសង្គមនៃក្រសួងការងារនិងបណ្តុះបណ្តាលវិជ្ជាជីវៈ បានរៀបចំកិច្ចប្រជុំគណៈកម្មការដោះស្រាយវិវាទ ឬបណ្តឹង នៃបេឡាជាតិរបបសន្តិសុខសង្គម (ប.ស.ស) លើកទៅ០៩ អាណាត្តិទី០៣ ដើម្បីពិនិត្យលើបណ្តឹងជំទាស់នឹងសេចក្តីសម្រេចលេខ ១១/១៦ ប.ស.ស/ដ.វ.ប ចុះថ្ងៃទី២០ ខែកញ្ញា ឆ្នាំ២០១៦



ពិធីបែកបន្តបើកបរដល់អ្នកបើកបរដឹកកម្មករនិយោជិត នៅសាលាស្រុកបាទី ខេត្តតាកែវ

កាលពីរសៀលថ្ងៃទី២១ ខែកញ្ញា ឆ្នាំ២០១៦ ក្រុមការងារសុវត្ថិភាពចរាចរណ៍ផ្លូវគោកសម្រាប់គាំពារកម្មករនិយោជិត បានបើកកិច្ចប្រជុំផ្សព្វផ្សាយ និងចែកជូនបន្តបើកបរចំនួន ៨១បន្ត ដល់អ្នកបើកបរដឹកកម្មករនិយោជិត ដឹកនាំដោយ **លោក ជាន ម៉ីនិទ្ធ** តំណាងដ៏ខ្ពង់ខ្ពស់របស់ **លោក អ៊ុក សមនិទ្ធ** នាយកប.ស.ស



អធិបតីចូលរួមក្នុងកិច្ចប្រជុំ

ដែលជាប្រធានក្រុមការងារសុវត្ថិភាពចរាចរណ៍ផ្លូវគោកសម្រាប់គាំពារកម្មករនិយោជិត រៀបចំឡើងនៅសាលាស្រុកបាទី ខេត្តតាកែវ។

ក្នុងឱកាសនេះដែរ **លោក ជាន ម៉ីនិទ្ធ** ប្រធានការិយាល័យគោលនយោបាយ នៃប.ស.ស និងជាសមាជិកក្រុមការងារ បានធ្វើការណែនាំដល់អ្នកបើកបរ ឱ្យមានការប្រុងប្រយ័ត្នខ្ពស់ក្នុងការបញ្ជាយានយន្ត ការសេពគ្រឿងស្រវឹង និងកត្តាផ្សេងៗទៀត ដែលនាំឱ្យបងប្អូនអ្នកបើកបរបណ្តាលឱ្យខ្លួនមានទោសកំហុស នាំឱ្យគ្រោះថ្នាក់ ដល់អ្នករួមដំណើរជាមួយដែលនាំឱ្យខាតប្រយោជន៍ដល់ខ្លួនឯងផ្ទាល់ និងខាតប្រយោជន៍សាធារណៈផងដែរ។

លោកក៏បានលើកឡើងអំពីបទប្បញ្ញត្តិផ្សេងៗ ដែលច្បាប់ត្រូវធ្វើការពិន័យដល់អ្នកបើកបរដែលបង្កហេតុ និងមិនមានបន្តបើកបរស្របច្បាប់។ លោកបន្តថា ច្បាប់ចរាចរណ៍ឥឡូវនេះគឺត្រូវបានគេអនុវត្តតឹងរឹងណាស់ ដោយមិនមានការយោគយល់ចំពោះអ្នកប្រព្រឹត្តិឧសនោះឡើយ។

លោកបន្តទៀតថា បច្ចុប្បន្នក្រុមការងារ បានសហការណ៍ជាមួយក្រសួងសាធារណកាណ៍ និងដឹកជញ្ជូន បានរៀបចំវគ្គបណ្តុះបណ្តាលច្បាប់ចរាចរណ៍ផ្លូវគោក ដើម្បីប្រឡងយកបន្តបើកបរ

ទៅតាមប្រភេទយានយន្តឱ្យស្របតាមច្បាប់កំណត់។

ជាលទ្ធផលមានអ្នកប្រឡងជាប់ជាស្ថាពរចំនួន ១,៦០០នាក់ ក្នុងនោះប្រភេទ "ខ" ចំនួន ១,៤៦៥នាក់ ប្រភេទ "យ" ចំនួន ១៣៥នាក់ និងចែកបន្តបើកបរបានចំនួន ៩៥២បន្ត ក្នុងនោះនៅសាលាស្រុកបាទី ៨១បន្ត។ ដោយឡែកសម្រាប់គោលដៅបន្ត បេឡាជាតិរបបសន្តិសុខសង្គម និងបន្តសហការជាមួយអគ្គនាយកដ្ឋានដឹកជញ្ជូន ដើម្បីបណ្តុះបណ្តាលច្បាប់ ស្តីពីចរាចរណ៍ផ្លូវគោក ដល់អ្នកបើកបរដឹកកម្មករនិយោជិតជាបន្តបន្ទាប់ទៀត សម្រាប់ត្រៀមប្រឡងយកបន្តបើកបរ ដើម្បីឱ្យស្របតាមប្រភេទយានយន្តជាបន្តទៀត។



សិក្ខាកាមជាតំណាងសហគ្រាសគ្រឹះស្ថានចូលរួមកិច្ចប្រជុំ



សកម្មភាពការចែកបន្តបើកបរជូនអ្នកបើកបរដឹកកម្មករនិយោជិត

កិច្ចប្រជុំផ្សព្វផ្សាយអំពីការអនុវត្តគោលនយោបាយអភិវឌ្ឍន៍វិស័យការងារ នៅរោងចក្រ SABRINA (CAMBODIA) GARMENT MANUFACTURING CORP

កាលពីថ្ងៃទី២៣ ខែឧសភា ឆ្នាំ២០១៦ ក្រុមការងារពង្រឹងការអនុវត្តគោលនយោបាយអភិវឌ្ឍន៍វិស័យការងារ បានរៀបចំកិច្ចប្រជុំផ្សព្វផ្សាយអប់រំអំពីលក្ខខណ្ឌអនាម័យ សុវត្ថិភាពការងារ, លក្ខខណ្ឌការងារ អត្ថប្រយោជន៍របបសន្តិសុខសង្គម, សុវត្ថិភាពចរាចរណ៍ផ្លូវគោកលើមធ្យោបាយដឹកជញ្ជូនកម្មករនិយោជិត និងនីតិវិធីដោះស្រាយវិវាទការងារ នៅរោងចក្រ Sabrina (Cambodia) Garment Manufacturing Corp ស្ថិតនៅឃុំសំបូរ ស្រុកសំរោងទង ខេត្តកំពង់ស្ពឺ។



សិក្ខាកាមជាកម្មករ-កម្មករនិច្ចល្អរួមក្នុងពិធីប្រជុំ

កិច្ចប្រជុំរៀបចំឡើងក្នុងគោលបំណងចុះអប់រំ ដល់កម្មករនិយោជិតឱ្យយល់ដឹងកាន់តែច្បាស់អំពី លក្ខខណ្ឌអនាម័យ និងសុវត្ថិភាពការងារ លក្ខខណ្ឌការងារ អត្ថប្រយោជន៍របបសន្តិសុខសង្គម សុវត្ថិភាពចរាចរណ៍ផ្លូវគោក លើមធ្យោបាយដឹកជញ្ជូន

កម្មករនិយោជិត និងនីតិវិធីដោះស្រាយវិវាទការងារ ដើម្បីឱ្យនិយោជក ក៏ដូចជាកម្មករនិយោជិតបានយល់ដឹង និងអនុវត្តឱ្យមានប្រសិទ្ធភាពនូវអ្វីដែលគណៈកម្មការ ឬក្រុមការងារបានណែនាំ ដើម្បីសុវត្ថិភាពការងារ។

ក្នុងឱកាសនេះដែរ **កញ្ញា ថុល ស្រីមុំ** តំណាងរោងចក្រ បាន



អធិបតីចូលរួមក្នុងពិធីប្រជុំ

មានមតិស្វាគមន៍ ដល់អង្គការពិភពមូល ជាពិសេសបេឡាជាតិ របបសន្តិសុខសង្គម និងក្រសួងការងារ និងបណ្តុះបណ្តាលវិជ្ជាជីវៈ ដែលបានចំណាយពេលវេលាដ៏មហាញ៉ូក និងបានផ្តាំផ្ញើដល់បងប្អូនកម្មករនិយោជិតដែលបានចូលរួមនៅពេលនេះ ត្រូវយកចិត្តទុកដាក់ស្តាប់ ហើយត្រូវអនុវត្តឱ្យបានខ្ជាប់ខ្ជួនដើម្បីចូលរួមទប់ស្កាត់ករណីសន្លប់ គ្រោះថ្នាក់ចរាចរណ៍ឱ្យមានកម្រិតទាប និងបញ្ហា កុដកម្មបាតុកម្ម និងអត្ថប្រយោជន៍ផ្សេងៗពី ប.ស.ស។



**ក្រុមការងារសុវត្ថិភាពចរាចរណ៍ផ្លូវគោកសម្រាប់គាំពារកម្មករនិយោជិត រៀបចំកិច្ចប្រជុំផ្សព្វផ្សាយ
អប់រំអំពីច្បាប់ស្តីពីចរាចរណ៍ផ្លូវគោក ដល់អ្នកបើកបរដឹកកម្មករនៅរោងចក្រ GHUANG LI
(CAMBODIA) GARMENT Co.,Ltd ខេត្តស្វាយរៀង**

ដោយគ្រោះថ្នាក់ចរាចរណ៍លើមធ្យោបាយដឹកជញ្ជូន និងមធ្យោបាយធ្វើដំណើររបស់កម្មករនិយោជិត ពីមួយថ្ងៃទៅមួយថ្ងៃនៅតែបន្តកើតឡើងជាបន្តបន្ទាប់។ ជាក់ស្តែងនៅក្នុងឆ្នាំ២០១៦ កន្លងមកនេះគ្រោះថ្នាក់ចរាចរណ៍នៅតែបន្តកើតឡើង ជាពិសេសលើមធ្យោបាយធ្វើដំណើររបស់កម្មករនិយោជិត។

ដោយទទួលនូវអនុសាសន៍ដ៏ខ្ពង់ខ្ពស់របស់ ឯកឧត្តមរដ្ឋមន្ត្រីក្រសួងការងារ និងបណ្តុះបណ្តាលវិជ្ជាជីវៈ តម្រូវឱ្យក្រុមការងារសុវត្ថិភាពចរាចរណ៍សម្រាប់គាំពារកម្មករនិយោជិត ត្រូវបង្កើន



និងពង្រីកការផ្សព្វផ្សាយឱ្យបានទូលំទូលាយ ដល់អ្នកបើកបរដឹកកម្មករនិយោជិត នៅតាមបណ្តារោងចក្រនានា ឱ្យបានច្រើនបន្ថែមទៀត។

ដូច្នេះហើយទើបនៅថ្ងៃទី០៥ ខែវិច្ឆិកា ឆ្នាំ២០១៦ ក្រុមការងារសុវត្ថិភាពចរាចរណ៍ផ្លូវគោកសម្រាប់គាំពារកម្មករនិយោជិត បានរៀបចំកិច្ចប្រជុំផ្សព្វផ្សាយអប់រំអំពីច្បាប់ ស្តីពីចរាចរណ៍ផ្លូវគោក និងសុវត្ថិភាពធ្វើដំណើររបស់កម្មករនិយោជិត ដល់អ្នកបើកបរដឹកកម្មករ ក្នុងទិសដៅចូលរួមទប់ស្កាត់ និងកាត់បន្ថយគ្រោះថ្នាក់ចរាចរណ៍លើមធ្យោបាយដឹកជញ្ជូនកម្មករនិយោជិត នៅរោងចក្រ GHUANG LI (CAMBODIA) GARMENT Co.,Ltd ដែលមានទីតាំងស្ថិតនៅក្រុងបារិត ខេត្តស្វាយរៀង។

កិច្ចប្រជុំធ្វើឡើងក្រោមការដឹកនាំដោយ លោកឧត្តមសេនីយ៍ត្រី លុយ ឈិន អនុប្រធានក្រុមការងារសុវត្ថិភាពចរាចរណ៍ផ្លូវគោកសម្រាប់គាំពារកម្មករនិយោជិត និងជាអនុប្រធាននាយកដ្ឋានសណ្តាប់ធ្នាប់ នៃអគ្គស្នងការនគរបាលជាតិ ដោយមានការចូលរួមពីអ្នកបើកបរដឹកកម្មករជាច្រើននាក់ទៀត។



ក្នុងឱកាសនេះដែរ លោកឧត្តមសេនីយ៍ត្រី លុយ ឈិន បានធ្វើបទបង្ហាញ ផ្តោតសំខាន់លើការគោរពច្បាប់ចរាចរណ៍ សុវត្ថិភាពចរាចរណ៍ផ្លូវគោក បញ្ហាបច្ចេកទេសក្នុងការត្រួតពិនិត្យ និងថែទាំយានយន្ត និងណែនាំអំពីវិជ្ជាសង្គ្រោះបឋមមុនពេលបញ្ជូនជនរងគ្រោះទៅមន្ទីរពេទ្យ និងវិធីសាស្ត្រផ្សេងៗទៀត ដែលត្រូវយកមកអនុវត្តឱ្យបានខ្ជាប់ខ្ជួនក្នុងគោលបំណងចូលរួមទប់ស្កាត់ករណីគ្រោះថ្នាក់ចរាចរណ៍ឱ្យមកនូវកម្រិតមួយទាបបំផុត។



កិច្ចប្រជុំនេះបញ្ចាំងពីស្ថានភាពគ្រោះថ្នាក់ចរាចរណ៍លើមធ្យោបាយធ្វើដំណើររបស់កម្មករនិយោជិត និងករណីដែលជាមូលហេតុបង្កឱ្យមានគ្រោះថ្នាក់នេះ ដើម្បីចូលរួមចំណែកទប់ស្កាត់ បង្ការ និងអនុវត្តទៅតាមច្បាប់ជាធរមាន។

បន្ថែមពីនេះលោកឧត្តមសេនីយ៍ត្រី បានផ្តាំផ្ញើដល់អ្នកបើកបរដឹកកម្មករទាំងអស់ត្រូវបើកបរឱ្យបានត្រឹមត្រូវតាមច្បាប់ និងបើកបរដោយមានទំនួលខុសត្រូវខ្ពស់ ពីព្រោះជីវិតរាប់សិបនាក់របស់បងប្អូនកម្មករនិយោជិតបានផ្ញើវាសនាលើអ្នកបើកបរតែម្នាក់ប៉ុណ្ណោះ។ លោកបានបន្ថែមទៀតថាអ្នកបើកបរត្រូវប្រកាន់នូវពាក់ស្លោកដែលមានខ្លឹមសារថា "ថ្ងៃនេះថ្ងៃស្អែកកុំឱ្យមានគ្រោះថ្នាក់ចរាចរណ៍"។

កម្មករ-កម្មការិនី ដែលរងរបួសចំនួន ២២ ក្នុងហេតុការណ៍គ្រោះថ្នាក់ចរាចរណ៍ដែលបង្កដោយរថយន្ត ដឹកថ្ម បើកខ្សែសង្វែងដែលនៅខាងមុខ ក៏ប្រុងប្រយ័ត្ននៅកម្មកររថយន្តដឹកកម្មករពីរក្រោយ បេឡាជាតិរបបសន្តិសុខសង្គម ធានាផ្តល់សេវាព្យាបាលរហូតជាសះស្បើយ

បច្ចុប្បន្ននេះបញ្ហាគ្រោះថ្នាក់ចរាចរណ៍នៅតែបន្តកើតឡើងជារៀងរាល់ថ្ងៃ បានបណ្តាលឲ្យមានអ្នកស្លាប់ រឿងដែលបានបន្ទុយទុក្ខនូវសោធនាដកម្តងរន្ធកប់ដុតចំពោះឧបទ្វរហេតុដែលកើតឡើងនេះ។ ព្រមទាំងបាត់បង់ធនធានមនុស្សសម្រាប់អភិវឌ្ឍន៍ជាតិ ខាតបង់ថវិការដ្ឋ ធ្វើឲ្យខូចខាតទ្រព្យសម្បត្តិសាធារណៈ និងបានបន្ទុយទុក្ខនូវកុមារកំព្រា ស្ត្រីមេម៉ាយ ជនពិការ និងទុរគុកជនជាច្រើននាក់។



ការចុះពិនិត្យ និងជួយសម្របសម្រួលរបស់មន្ត្រី ប.ស.ស នៅកន្លែងកើតហេតុ និងនៅមន្ទីរពេទ្យ

ក្រសួងការងារ និងបណ្តុះបណ្តាលវិជ្ជាជីវៈ ក៏ដូចជាបេឡាជាតិរបបសន្តិសុខសង្គម និងក្រសួងដែលពាក់ព័ន្ធ បានអំពាវនាវដល់បងប្អូនដឹកកម្មករ-កម្មការិនី និងប្រជាពលរដ្ឋទាំងអស់ឲ្យធ្វើដំណើរដោយគោរពច្បាប់ចរាចរណ៍ ធ្វើដំណើរត្រូវមានការប្រុងប្រយ័ត្នទូទៅ ដងក្នុងការបើកបរ ដើម្បីកុំអោយមានគ្រោះថ្នាក់ចរាចរណ៍កើតឡើង ស្របទៅនឹងសម្តេចគេដោហ៊ុនសែនបានមានប្រសាសថា “ថ្ងៃនេះ ថ្ងៃស្អែកសូមកុំឲ្យមានគ្រោះថ្នាក់ចរាចរណ៍” កើតឡើង។

មុនពេលកើតហេតុគេឃើញរថយន្តទាំង២គ្រឿង បើកស្របទិសគ្នា លុះមកដល់ចំណុចកើតហេតុស្រាប់តែរថយន្តដឹកថ្មបានបើកជៀសរថយន្តមួយគ្រឿងទៀតដែលនៅខាងមុខ ក៏បានជ្រុលចង្អុតទៅបុកចំពីក្រោយរថយន្តដឹកកម្មករយ៉ាងពេញទំហឹងតែម្តង។

ហេតុការណ៍គ្រោះថ្នាក់ខាងលើនេះ មន្ត្រីសាខា ប.ស.ស ខេត្តបានចុះជួយសម្របសម្រួល និងបញ្ជូនជនរងគ្រោះទៅសម្រាក



រូបភាពជនរងគ្រោះកំពុងសម្រាកព្យាបាលនៅមន្ទីរពេទ្យ

ព្យាបាលនៅមន្ទីរពិនិត្យព្យាបាល ជា សុខលីម ចំនួន២១នាក់ និង ០១នាក់ ទៀតសម្រាកព្យាបាលនៅមន្ទីរពេទ្យបង្អែកខេត្តតាកែវ។ ចំពោះជនរងគ្រោះទាំង ២២នាក់ ត្រូវទទួលបានអត្ថប្រយោជន៍ពីបេឡាជាតិរបបសន្តិសុខសង្គម លើការចំណាយលើមធ្យោបាយដឹកជញ្ជូន និងសេវាព្យាបាលរហូតជាសះស្បើយ និងអត្ថប្រយោជន៍ផ្សេងៗទៀតរួមមាន៖ ការសង្គ្រោះបន្ទាន់ ការព្យាបាលរហូតជាសះស្បើយទទួលបានប្រាក់បំណាច់ប្រចាំថ្ងៃ (គិតចាប់ពីថ្ងៃទី០២ បន្ទាប់ពីថ្ងៃគ្រោះថ្នាក់)។

កម្មការិនី ០៦នាក់ រងរបួសដោយថយន្ត ១គ្រឿងម៉ាក HYUNDAI មកប្រកួតថយន្ត ១គ្រឿងទៀតពីក្រោយពេញទំហឹងបណ្តាលឱ្យក្រខ្លាចប្តីរងគ្រោះ

ករណីគ្រោះថ្នាក់ចរាចរណ៍នៅតែបន្តកើតឡើងជារៀងរាល់ថ្ងៃ បណ្តាលឱ្យមានអ្នកស្លាប់ របួស និងពិការបានបន្សល់ទុកនូវសោធនាដកម្មជំនួញបំផុតចំពោះឧបទ្វីបហេតុដែលកើតឡើងនេះ ព្រមទាំងបាត់បង់ធនធានមនុស្សសម្រាប់អភិវឌ្ឍន៍ជាតិ ខាតបង់ថវិការដ្ឋ ធ្វើឱ្យខូចខាតទ្រព្យសម្បត្តិសាធារណៈ និងបានបន្សល់ទុកនូវកុមារកំព្រា ស្ត្រីមេម៉ាយ ជនពិការ និងទុរគុតជនជាច្រើននាក់។

កាលពីថ្ងៃទី១៤ ខែកញ្ញា ឆ្នាំ២០១៦ មានករណីគ្រោះថ្នាក់ចរាចរណ៍ បានកើតឡើងនៅតាមបណ្តោយផ្លូវជាតិលេខ៥ ត្រង់ចន្លោះគីឡូម៉ែត្រលេខ ១៥៨-១៥៩ ស្ថិតក្នុង ភូមិសារវ័ន្ត ឃុំស្នួលអន្សា ស្រុកក្រគរ ខេត្តពោធិ៍សាត់។ ករណីគ្រោះថ្នាក់ខាងលើបង្កឱ្យកម្មការិនីចំនួន ០៦នាក់ រងរបួសស្រាលក្នុងចំណោមកម្មករ ៤៥នាក់។



មុនពេលកើតហេតុគេឃើញថយន្ត៣គ្រឿង បើកស្របទិសគ្នាពីលិចទៅកើត លុះមកដល់ចំណុចកើតហេតុមានថយន្ត ០១ គ្រឿងម៉ាក HYUNDAI ពាក់ស្លាកលេខភ្នំពេញ 3B-3951 ជ្រុលទៅបុកចំពីក្រោយយ៉ាងពេញទំហឹងនឹងថយន្តម៉ាក HYUNDAI ប្រភេទ ៥គោន ក្រឡាប់ផ្ទះជើងហើយថយន្តបង្កបានជ្រុលចង្កូតទៅបុកថយន្តមួយគ្រឿងទៀតម៉ាក HYUNDAI ដូចគ្នាចំពីមុខតែម្តង។

ហេតុការណ៍គ្រោះថ្នាក់នេះដែរ មន្ត្រីសាខា ប.ស.ស ខេត្តបានចុះជួយសម្របសម្រួលបញ្ជូនជនរងគ្រោះទៅសម្រាកព្យាបាលនៅមន្ទីរពេទ្យបង្អែកស្រុកក្រគរ ខេត្តពោធិ៍សាត់។ ចំពោះការចំណាយលើមធ្យោបាយដឹកជញ្ជូន និងសេវាព្យាបាល ជាបន្ទុករបស់បេឡាជាតិរបបសន្តិសុខសង្គម។

រាជរដ្ឋាភិបាល ក៏ដូចជាបេឡាជាតិរបបសន្តិសុខសង្គម និងក្រសួងពាក់ព័ន្ធបានអំពាវនាវ ដល់បងប្អូនដឹកកម្មករ-កម្មការិនី និងប្រជាពលរដ្ឋទាំងអស់ឱ្យធ្វើដំណើរដោយមានការប្រុងប្រយ័ត្នទ្វេដងក្នុងការបើកបរ ដើម្បីកុំឱ្យមានគ្រោះថ្នាក់ចរាចរណ៍កើតឡើង ស្របទៅនឹងសម្តេចគេដោហ៊ុនសែនបានមានប្រសាសន៍ថា “ថ្ងៃនេះថ្ងៃស្អែកសូមកុំឱ្យមានគ្រោះថ្នាក់ចរាចរណ៍” កើតឡើង។

រូបភាពជនរងគ្រោះសម្រាកព្យាបាលនៅមន្ទីរពេទ្យ

បេឡាជាតិរបបសន្តិសុខសង្គម (ប.ស.ស) បានផ្តល់ឧបករណ៍រណប (ត្រៃសម្រាប់ជនពិការសម្រាក) ដល់ជនរងគ្រោះដោយសារគ្រោះថ្នាក់ការងាររហូតដល់សមត្ថភាពការងារអចិន្ត្រៃយ៍១០០% ចំនួន០៣នាក់

បេឡាជាតិរបបសន្តិសុខសង្គម បានផ្តល់ឧបករណ៍រណប (ត្រៃសម្រាប់ជនពិការសម្រាក) ដល់ជនរងគ្រោះដោយសារគ្រោះថ្នាក់ការងារចំនួន ០៣នាក់, និងត្រូវបានផ្តល់ប្រាក់ឧបត្ថម្ភដល់អ្នកថែទាំ, ប្រាក់បំណាច់ប្រចាំខែ (បើកផ្តល់ប្រាក់ឧបត្ថម្ភឱ្យមួយជីវិត) និងអត្ថប្រយោជន៍ដទៃទៀត...។

កាលពីថ្ងៃទី០៩ ខែសីហា ឆ្នាំ២០១៦ ក្រុមការងាររៀបចំយន្តការផ្តល់សេវាបុរេនីតិសម្បទា និងការិយាល័យការកាលិក នៃបេឡាជាតិរបបសន្តិសុខសង្គម (ប.ស.ស) បានសហការជាមួយមជ្ឈមណ្ឌលបណ្តុះបណ្តាលវិជ្ជាជីវៈជនពិការបន្ទាយព្រាប ដែលដឹកនាំដោយ **លោក កែវ ម៉ីនណា** ប្រធានការិយាល័យការកាលិក បានចុះប្រគល់ត្រៃសម្រាប់ជនពិការបួសខ្លួនឆ្អឹងខ្នង ដែលជាសមាជិក ប.ស.ស ចំនួន ០៣នាក់ រួមមាន៖

- ជនរងគ្រោះឈ្មោះ **នេង ចន្ទា** ភេទស្រី អាយុ ៣៧ឆ្នាំ មានទីលំនៅភូមិរំលោះ សង្កាត់រំលោះ ខ័ណ្ឌដង្កោ រាជធានីភ្នំពេញ



ធ្លាប់ធ្វើការនៅសហគ្រាស ហូរើសអិនដាស់ស្រ្ទីលខប ផ្នែកវេចខ្ចប់ រងគ្រោះដោយសារគ្រោះថ្នាក់ចរាចរណ៍ បណ្តាលឱ្យបាក់ឆ្អឹងកងក និងរបួសផ្នែកក្បាល (ពិការពិកចុះក្រោម)។

- ជនរងគ្រោះឈ្មោះ **ខែ ខឿម** ភេទប្រុស អាយុ ២៧ឆ្នាំ នៅលីវ មានទីលំនៅភូមិទំពបោះ សង្កាត់ព្រៃវែង ខ័ណ្ឌដង្កោ រាជធានី



មន្ទីរ ប.ស.ស បានចុះផ្តល់ឧបករណ៍រណប ដល់ជនរងគ្រោះ

ភ្នំពេញ ធ្លាប់ធ្វើការនៅសហគ្រាស ថាណារេលេឌើរហ្វូដស៍មេនូ ហ្វេកតឺវី ផ្នែកជាងផ្សារ រងគ្រោះដោយសារកាំជណ្តើរធ្លាក់លើពេលកំពុងធ្វើការ បណ្តាលឱ្យបាក់ឆ្អឹងខ្នង និងត្រូវក្បាល (ពិការត្រឹមចង្កេះចុះក្រោម)។

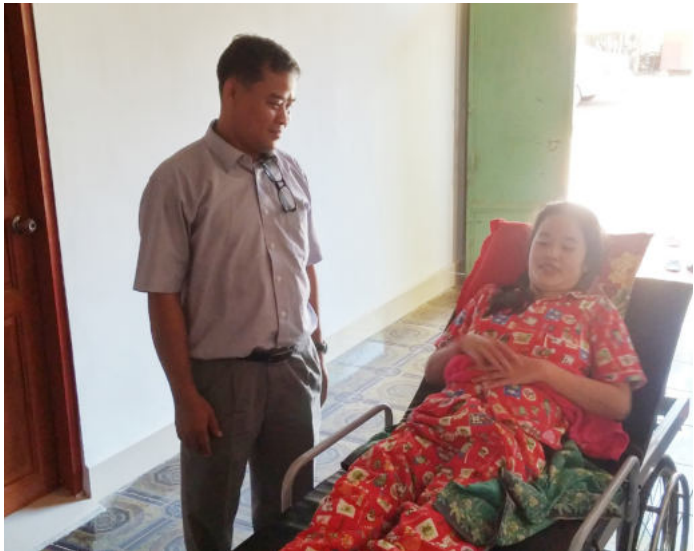

- ជនរងគ្រោះឈ្មោះ **តែ សំរុល** ភេទស្រី អាយុ ៣៦ឆ្នាំ នៅលីវ មានទីលំនៅភូមិស្រែវាំង ឃុំទំនប់ធំ ស្រុកពញាឮ ខេត្តកណ្តាល ធ្លាប់ជាបុគ្គលិកសហគ្រាស ថែយ៉ាហ្គាមេនអិនដាសស្ទីល ទទួលរងគ្រោះថ្នាក់ ដោយសារថយន្តកៀររ៉ឺម៉ក បណ្តាលឱ្យរងរបួសធ្លោកនោម និងបាក់ឆ្អឹងចង្កេះ។

កម្មករ ០៣នាក់បានស្លាប់បាត់បង់ជីវិតក្នុងរយៈពេលនៃការស្រុកមង្គលបូរី ដោយហេតុការណ៍គ្រោះថ្នាក់ បាក់ផ្លូវថ្នល់ស្រុកមង្គលបូរី នៅខេត្តបន្ទាយមានជ័យ

ហេតុការណ៍គ្រោះថ្នាក់ជំនួញមួយបានកើតឡើងកាលពីថ្ងៃ ទី១៦ ខែតុលា ឆ្នាំ២០១៦ នៅវេលាម៉ោង ១២ និង៥០នាទីថ្ងៃត្រង់ បណ្តាលមកពីផ្ទាំងថ្មបាក់សង្កត់អ្នកបើកគ្រឿងចក្រអេស្តាកាយថ្ម ស្លាប់ចំនួន ៣នាក់នៅការដ្ឋានវាយថ្មសហគ្រាសភ្នំព័រលីមហេង មានទីតាំងស្ថិតនៅភូមិភ្នំព័រលីម ឃុំអូរព្រាសាទ ស្រុកមង្គលបូរី ខេត្តបន្ទាយមានជ័យ។

ជនរងគ្រោះខាងលើមាន៖ ឈ្មោះ លីម គឹមឡុង អាយុ ៥២ឆ្នាំ, ឈ្មោះ លីម គឹមឡុង អាយុ ២៦ឆ្នាំ, និងឈ្មោះ ចន ស៊ីថា អាយុ ៣៧ឆ្នាំ។ ជនរងគ្រោះទាំង ០៣នាក់ខាងលើ រស់នៅភូមិភ្នំព័រលីម ឃុំអូរព្រាសាទ ស្រុកមង្គលបូរី ខេត្តបន្ទាយមានជ័យ។

ហេតុការណ៍គ្រោះថ្នាក់នេះ កើតឡើងខណៈពេលដែលជនរង គ្រោះ ឈ្មោះ ហែម គឹមលេង បានបើកអេស្តាកាយថ្មភ្នំ នៅខាង លើកំពូលភ្នំព័រ ដែលមានកម្ពស់ប្រមាណជាង ២០០ម៉ែត្រ នៅពេល កំពុងកាយថ្ម ស្រាប់តែកំពូលភ្នំបានបាក់ធ្លាក់មកក្រោមបានសង្កត់ អេស្តាកាយថ្ម ចំនួន ២គ្រឿង និងម៉ាស៊ីនយូង១គ្រឿង បណ្តាលឱ្យ ស្លាប់ភ្លាមៗនៅកន្លែងកើតហេតុទាំង ០៣នាក់ ដោយសារកសព របស់ជនរងគ្រោះ ២នាក់ មានសភាពបែកជាបំណែកខ្ទេចខ្ទីមើល មិនស្គាល់។

ក្រោយពីទទួលព័ត៌មានភ្លាមមន្ត្រី ប.ស.ស ខេត្តបានសហការ ជាមួយរដ្ឋបាលសហគ្រាស ដើម្បីបញ្ជូនសពជនរងគ្រោះទៅលំ នៅដ្ឋានដើម្បីធ្វើបុណ្យតាមប្រពៃណី។ ចំពោះជនរងគ្រោះដែល បានស្លាប់ទាំង ០៣នាក់ ត្រូវទទួលបានអត្ថប្រយោជន៍ពី ប.ស.ស ក្នុងការចាត់ចែងបូជាសពចំនួន ៤.០០០.០០០ រៀលផ្តល់ជូនដល់ អ្នកនៅក្នុងបន្ទុកផ្ទាល់ក្នុងការចាត់ចែងបូជាសពជនរងគ្រោះ និង សិទ្ធិវន្ត ជាប្រពន្ធ ឬប្តីនៃជនរងគ្រោះ ត្រូវមានលិខិតបញ្ជាក់អាពាហ៍ ពិពាហ៍។ សិទ្ធិទទួលបានធនលាភចំពោះសិទ្ធិវន្ត ជាប្រពន្ធ ឬប្តីត្រូវបាន រំលាយនៅពេលដែលសាមីជនរៀបអាពាហ៍ពិពាហ៍ជាថ្មី ចំពោះ សិទ្ធិវន្តជា កូនត្រូវមានស្ថានភាពស្របតាមលក្ខខណ្ឌនៃសហព័ន្ធ

ដែលបានរៀបអាពាហ៍ពិពាហ៍ដោយមានចុះបញ្ជី អត្រានុកូលដ្ឋាន ត្រឹមត្រូវ។ ចំណែកសិទ្ធិទទួលបានធនលាភចំពោះជនចាស់ជរា នៃ សិទ្ធិវន្ត ត្រូវបានរំលាយនៅពេលដែលសាមីទទួលមរណភាព។



ក្រុមការងារទប់ស្កាត់ករណីសន្លប់ និងបង្ការគ្រោះថ្នាក់ការងារ នៃបេឡាជាតិ របបសន្តិសុខសង្គម បានបំពេញការកិច្ចរបស់ខ្លួន នៅរោងចក្រ New Sky Printion

ទោះបីជាមានការផ្សព្វផ្សាយ និងណែនាំបានទូលំទូលាយ យ៉ាងណាក៏ដោយ ក៏នៅតែកើតមានករណីសន្លប់នេះកើតឡើង ច្រើនទៀត។ កាលពីថ្ងៃទី២៦ ខែសីហា ឆ្នាំ២០១៦ វេលាម៉ោង ប្រមាណ ០៩ និង១០ នាទីព្រឹក មានករណីកម្មករសន្លប់នៅ រោងចក្រ New Sky Printion ស្ថិតនៅតាមបណ្តោយផ្លូវជាតិ លេខ២១៧ ភូមិបាគូ ស្រុកជើងឯក ខណ្ឌដង្កោ រាជធានីភ្នំពេញ មានកម្មករសន្លប់ប្រមាណ ១៧នាក់។

ក្រុមការងារទប់ស្កាត់ករណីសន្លប់ និងបង្ការគ្រោះថ្នាក់ការងារ (ទ.ស.ប.ក) នៃបេឡាជាតិរបបសន្តិសុខសង្គម បានចុះអង្កេត សិក្សាស្រាវជ្រាវរកមូលហេតុ និងណែនាំ ហើយបានកំណត់ថា: មូលហេតុដែលកើតឡើងគឺ: ទី១ របបចំណីអាហារ ទី២ អារម្មណ៍ ផ្លូវចិត្ត ទី៣ ជម្ងឺប្រចាំកាយ ទី៤ លក្ខខណ្ឌការងារ(ការបំពាក់គ្រឿង លំហូរចេញ-ចូលខ្យល់មិនបានគ្រប់គ្រាន់ក្នុងរោងចក្រ)។

ការសម្របសម្រួលនៅមន្ទីរពេទ្យ (ថ្លៃជីកជញ្ជូនជនរងគ្រោះ និងថ្លៃព្យាបាល ជាបន្តករបស់បេឡាជាតិរបបសន្តិសុខសង្គម (ប.ស.ស) ទាំងស្រុង ។



កិច្ចប្រជុំពិភាក្សារកមូលហេតុដែលបណ្តាលឱ្យកម្មករសន្លប់

ករណីនេះផ្តើមចេញពីកម្មការនីម្នាក់មានអាការៈមិនស្រួលខ្លួន ឯងដឹកមុខដួលតែម្តង ដោយឃើញសភាពបែបនេះ ក៏បណ្តាលឱ្យ មានការដួលសន្លប់គៗគ្នារហូតដល់ច្រើននាក់ថែមទៀត។ បែបនេះ ហើយ អ្នកបច្ចេកទេសបានឱ្យឈ្មោះថាជា "ជម្ងឺស្នូហ៊ាហ្វូង"។



ការវាស់ស្ទង់ពីសីតុណ្ហភាពនៅកន្លែងកើតហេតុ



រូបភាពការសម្រាកព្យាបាលរបស់បងប្អូនកម្មករ-កម្មការិនីនៅក្នុងមន្ទីរពេទ្យ

ករណីឆ្លងចរន្តខ្សែភ្លើងនៅរោងម៉ាស៊ីនភ្លើង ក្នុងរោងចក្រ ហីរ៉ាយហ្សិនអេឌ័រ បណ្តាលឱ្យកម្មករ-កម្មការិនីប្រមាណ ២១នាក់ ស្លាប់

កាលពីថ្ងៃទី១២ ខែកញ្ញា ឆ្នាំ២០១៦ វេលាម៉ោងប្រមាណ ១២ និង១៥នាទីថ្ងៃត្រង់ មានករណីឆ្លងចរន្តភ្លើងនៅរោងម៉ាស៊ីនភ្លើង ក្នុងរោងចក្រ ហីរ៉ាយហ្សិន អេឌ័រ បណ្តាលឱ្យកម្មករភ័យ តក់ស្លុត ស្លាប់ៗគ្នាប្រមាណ ២១នាក់។

ករណីនេះមន្ត្រីសាខា ប.ស.ស ខេត្តបានចុះទៅជួយសម្រប សម្រួលជាមួយរដ្ឋបាលរោងចក្រ និងបញ្ជូនជនរងគ្រោះទៅព្យាបាល នៅគ្លីនិច តែ វណ្ណា។ រាល់ការចំណាយលើសេវាព្យាបាលរហូតជា សះស្បើយជាបន្ទុករបស់បេឡាជាតិរបបសន្តិសុខសង្គម។

ក្រុមការងារទប់ស្កាត់ករណីស្លាប់ និងបង្ការគ្រោះថ្នាក់ការងារ (ទ.ស.ប.ក) នៃបេឡាជាតិរបបសន្តិសុខសង្គម បានចុះអង្កេត សិក្សាស្រាវជ្រាវរកមូលហេតុ និងណែនាំ ហើយបានកំណត់ថាៈ មូលហេតុដែលកើតឡើងគឺៈ ផ្ដើមចេញពីអារម្មណ៍ភ័យខ្លាច តក់ស្លុត ទន់ដៃ ទន់ជើង បណ្តាលឱ្យស្លាប់។



ការសម្របសម្រួលនៅមន្ទីរពេទ្យ (ថ្លៃជីកជញ្ជូនជនរងគ្រោះ និងថ្លៃព្យាបាល) ជាបន្ទុករបស់បេឡាជាតិរបបសន្តិសុខសង្គម (ប.ស.ស) ទាំងស្រុង ។



ការសម្រាកព្យាបាលរបស់បងប្អូនកម្មករ-កម្មការិនីនៅក្នុងមន្ទីរពេទ្យ

ទស្សនក្នុងពិចារណា

ទស្សនក្នុងពិចារណា

ភាពជាប្រសូត្រូវ
ស្វែងយល់ពីកិច្ចការ
សព្វសារពើរបស់ស្ត្រី
សម្រាប់គ្រួសារ!



ស្ត្រីអាចធ្វើការងារ
សព្វសារពើក្នុងផ្ទះ ហើយក៏អាចធ្វើការក្រៅផ្ទះ
ដូចបុរសបានដែរ!

www.cool1007.com

សម្រាប់
ថ្ងៃទី មីនា

ភាពជោគជ័យដ៏បំផុតរបស់
មនុស្សគឺអាចក្រោកឈរ
ឡើងបន្ទាប់ពីបានដួល
ជាច្រើនដងរួចមក
ហើយ!!!

ទស្សនក្នុងពិចារណា ២០១៤



កុំរត់គេចពីបញ្ហា
ព្រោះជីវិតកើតមក
គឺសម្រាប់តែ
ដោះស្រាយបញ្ហាទេ



BUSINESS CAMBODIA

(+855) 23 210 711

រៀបចំដោយ

ទស្សនាវដ្តី ពាណិជ្ជកម្ម កម្ពុជា ២០១៤

www.business-cambodia.com



C-NOVEL

សម្តីទន់ ទោះបីធ្ងន់ក៏មិនសូវខឹង
សម្តីតឹង ទោះបីឆ្លឹងនៅតែធ្ងន់



SWISS MILITARY
HANOWA
092 872 666



ទូរស័ព្ទ: ១២៨៦

ក្រុមប្រចាំការ Hotline 24 ម៉ោង

ដើម្បីធ្វើឱ្យការងារទទួលបានលទ្ធផលល្អបំផុតនៃការងារនិយោជិតបម្រើការងារ នៅតាមបណ្តាសហគ្រាស គ្រឹះស្ថាន ដែលបានចុះបញ្ជីនៅបេឡាជាតិរបបសន្តិសុខសង្គមឱ្យ កាន់តែមានប្រសិទ្ធភាព និងទាន់ពេលវេលាជាងមុន បេឡាជាតិរបបសន្តិសុខសង្គម បានបង្កើតឱ្យមានក្រុមការងារប្រចាំការមួយឡើង មានភារកិច្ចរង់ចាំទទួលបានព័ត៌មានពីករណីដែលមានគ្រោះថ្នាក់ការងារកើតឡើង ហើយតម្រូវឱ្យមានការសង្គ្រោះបន្ទាន់។

ក្នុងករណីនេះនិយោជក ឬម្ចាស់សហគ្រាស គ្រឹះស្ថាន ឬកម្មករនិយោជិត ត្រូវជូនដំណឹងមកកាន់បេឡាជាតិរបបសន្តិសុខសង្គម ជាបន្ទាន់តាមរយៈក្រុមការងារប្រចាំការដែលមានលេខទូរស័ព្ទទំនាក់ទំនងសំរាប់សេវាសង្គ្រោះបន្ទាន់ (Hotline) **១២៨៦**។

លេខទូរស័ព្ទនេះអាចធ្វើការហៅចូលបានគ្រប់ប្រចាំការរង់ចាំទទួលបានព័ត៌មាន ២៤ម៉ោង សាកសួរព័ត៌មានផ្សេងទៀតក្រៅពីសេវាប្រព័ន្ធទូរស័ព្ទ ០២៣ ៨៨២ ៦២៣



ប្រព័ន្ធដោយឥតគិតថ្លៃ និងមានបុគ្គលិកលើ២៤ម៉ោង។ ដោយឡែកចំពោះការសង្គ្រោះបន្ទាន់ សូមទាក់ទងតាមលេខ ០២៣ ៨៨២ ៤៣៤ វិញ។ ទូរស័ព្ទទំនាក់ទំនងបន្ទាន់នេះ នូវព័ត៌មានពីសហគ្រាស គ្រឹះស្ថាន បានមួយចំនួន បានជួយសម្របសម្រួល

តាមរយៈការដាក់ឱ្យដំណើរការប្រព័ន្ធបេឡាជាតិរបបសន្តិសុខសង្គម បានទទួលនិងកម្មករនិយោជិតពីករណីគ្រោះថ្នាក់ ការងារចំពោះសេវាសង្គ្រោះបន្ទាន់បានជាច្រើនករណី និង ទាន់ពេលវេលា។ ក្រៅពីនោះក្រុមការងារបានសម្របសម្រួលសេវាទំនាក់ទំនងផ្ទាល់មាត់ មាន ភាពសកម្ម ដោយមានការពេញចិត្តពីសមាជិក ប.ស.ស ផងដែរ។

ទន្ទឹមនឹងការអនុវត្តការងារបានល្អ ក្រុមការងារក៏នៅរដូវបញ្ហាប្រឈមមួយចំនួន ដែលតម្រូវឱ្យក្រុមការងាររិះគិតគ្រប់នីតិវិធី ដើម្បីឱ្យការផ្តល់ និងការបម្រើសេវាជូនដល់សមាជិករបស់ខ្លួន ឱ្យមានភាពរលូន ទាន់ពេលវេលា និងមានភាពឆាប់រហ័សជាងមុនបន្ថែមទៀត។

អត្ថប្រយោជន៍ នៃការទទួលបាន មន្ទីរ និង ផ្លែឈើ

សារៈប្រយោជន៍ នៃការទទួលបាន "ទំពាំងបាយជូរ"

- កាត់បន្ថយជំងឺបេះដូង និងសរសៃឈាម
- ប្រឆាំងការរលាក និងមេរោគ
- ជួយឲ្យក្មេងជាងវ័យ
- ការពារតម្រងនោម
- ការពារជំងឺតម្រងនោម និងប្រព័ន្ធទឹកនោម
- ប្រឆាំងជំងឺមហារីក
- សំបូរវីតាមីន និងសារធាតុរ៉ែ



សារៈប្រយោជន៍ នៃការទទួលបាន "ផ្លែម្នាស់"

- ទប់ស្កាត់មេរោគ
- ស្បែកស្រស់ថ្លា
- សម្អាតម្រងនោម
- ភ្នែកភ្លឺច្បាស់



- ជំនួយឆ្អឹង
- គ្រប់គ្រងជំងឺសន្លាក់

សារៈប្រយោជន៍ នៃការទទួលបាន "ប៉េងប៉ោះ"

- ពង្រឹងដល់សុខភាពភ្នែក និងពោះវៀន
- ប្រឆាំងជំងឺមហារីក
- ជួយឲ្យប្រព័ន្ធការពាររាងកាយរឹងមាំ
- ការពារស្បែក
- ទប់ស្កាត់ជំងឺបេះដូង
- សំបូរវីតាមីន និងជាតិរ៉ែ
- កាឡូរីទាប (មិនងាយធាត់)



សារៈប្រយោជន៍ នៃការទទួលបាន "ផ្លែប៉ាវ"

- សម្រាប់ស្រ្តីមានផ្ទៃពោះ និងបង្ការជំងឺទារកពីកំណើត
- ជំនួយភ្នែក
- សម្រួលការរំលាយអាហារ
- ពង្រឹងប្រព័ន្ធភាពស្មារតី
- ជួយបញ្ចុះកូឡេស្តេរ៉ុល
- ជំនួយស្បែក
- គ្រប់គ្រងសម្ពាធឈាម
- ជំនួយបេះដូង



សារៈប្រយោជន៍ នៃការទទួលបាន "ករ៉ុត"

- មិនងាយទទួលជំងឺ
- ជួយឲ្យឆាប់រំលាយអាហារ
- ប្រឆាំងមេរោគ និងបាក់តេរី
- ជំនួយស្បែក និងភ្នែក
- កាត់បន្ថយជំងឺបេះដូង និងមហារីក
- ជួយឲ្យធ្មេញ និងអញ្ចាញមានសុខភាពល្អ
- ពង្រឹងសុខភាពថ្លើម និងតម្រងនោម



សារៈប្រយោជន៍ នៃការទទួលបាន "ផ្លែខ្នុត"

- ជួយរំលាយអាហារ
- បង្កើនថាមពល
- បង្ការបញ្ហាខ្វះវីតាមីន C
- ជំនួយសុខភាពថ្លើម
- ការពារជំងឺគ្រុនចាញ់
- ជួយលាងឈាម
- ជំនួយតម្រងនោម
- សម្រួលបញ្ហាផ្លូវដកដង្ហើម



សេវា ប.ស.ស តាមបណ្តាញអ៊ិនធឺណិត / ខេត្ត

ខេត្តកណ្តាល	លេខទូរស័ព្ទជើង	លេខទូរស័ព្ទលើតុ	E-mail
អាសយដ្ឋាន: ផ្ទះលេខ១១ ផ្លូវលេខ២០២, ភូមិជើមមៀន, សង្កាត់ជើមមៀន, ក្រុងតាខ្មៅ, ខេត្តកណ្តាល	០៨៥ ៥៦៧ ៧៦៦ ០៧៧ ៩៦៣ ០៧៨	០២៤ ៦៤០ ១៦៧៦	samphearak@nssf.gov.kh
ខេត្តកណ្តាល	លេខទូរស័ព្ទជើង	លេខទូរស័ព្ទលើតុ	E-mail
អាសយដ្ឋាន: ភូមិក្នុង, ឃុំព្រែកតាមាក់, ស្រុកខ្សាច់កណ្តាល, ខេត្តកណ្តាល	០៩៦ ៦១៥ ៦១៦៨ ០១២ ៥៤៨ ៨០៥ ០៩៨ ៥៤៨ ៨០៥	០២៣ ៥១៩ ៨៩៩៩	nssf_reythearith@nssf.gov.kh
ខេត្តកំពង់ស្ពឺ	លេខទូរស័ព្ទជើង	លេខទូរស័ព្ទលើតុ	E-mail
អាសយដ្ឋាន: ផ្ទះលេខ៣៦A ភូមិស្វាយជ្រំ, ឃុំបែកចាន, ស្រុកអង្គស្វាយ, ខេត្តកណ្តាល	០១២ ២៨៦ ៨៧៩ ០១៥ ២១០ ២១០ ០៦០ ២១២ ២១២	០២៤ ៥០៨ ០៧៧៧	movratha@yahoo.com
ខេត្តព្រះសីហនុ	លេខទូរស័ព្ទជើង	លេខទូរស័ព្ទលើតុ	E-mail
អាសយដ្ឋាន: សង្កាត់លេខ០៤, ក្រុងព្រះសីហនុ, ខេត្តព្រះសីហនុ	០១៧ ៩៣៣ ៣៩៦ ០៧៧ ៦៦៣ ២១៥	០៣៤ ៩៣៤ ៦០៦	tong_samnieng@nssf.gov.kh
ខេត្តស្វាយរៀង	លេខទូរស័ព្ទជើង	លេខទូរស័ព្ទលើតុ	E-mail
អាសយដ្ឋាន: ផ្លូវជាតិលេខ០១, ភូមិបារិតលើ, សង្កាត់បារិត, ក្រុងបារិត, ខេត្តស្វាយរៀង	០៧៧ ៦៦៣ ២១៤	០៤៤ ៧១៥ ៨៣១	pek.samol@nssf.gov.kh
ខេត្តកំពង់ឆ្នាំង	លេខទូរស័ព្ទជើង	លេខទូរស័ព្ទលើតុ	E-mail
អាសយដ្ឋាន: ផ្ទះលេខC៤៩៥, ក្រុមទី១៨, ភូមិម្លូងបារាំង, សង្កាត់ប្តូរ, ក្រុងកំពង់ឆ្នាំង, ខេត្តកំពង់ឆ្នាំង	០៧៧ ៦៦៣ ២១៦ ០១៦ ៨៨៤ ៣៤៨	០២៦ ៩៨៨ ៨៩១ ០២៦ ៧៧៥ ៥៦៦	nssf_kcn@nssf.gov.kh
ខេត្តសៀមរាប	លេខទូរស័ព្ទជើង	លេខទូរស័ព្ទលើតុ	E-mail
អាសយដ្ឋាន: ផ្ទះលេខP១០, ភូមិត្រពាំងសេះ, ឃុំគោកចក, ក្រុងសៀមរាប, ខេត្តសៀមរាប	០១២ ៥៣៤ ៣៤៥ ០៧៧ ៦៦៣ ២១៧	០៦៣ ៩៦៥ ៩៣៤	pang_sokchea@yahoo.com sokchea@nssf.gov.kh

ខេត្តបន្ទាយមានជ័យ	លេខទូរស័ព្ទដៃ	លេខទូរស័ព្ទលើតុ	E-mail
អាសយដ្ឋាន: ភូមិគីឡូម៉ែត លេខ០៤, សង្កាត់ដូនរកក្កាល, ក្រុងប៉ោយប៉ែត, ខេត្តបន្ទាយមានជ័យ	០៧៧ ៦៦៣ ២១៨ ០៨៩ ៩៨៧ ៨៨៧	០៥៥ ៧១១ ៤៤១	nssf_bmc@nssf.gov.kh
ខេត្តកំពង់ចាម	លេខទូរស័ព្ទដៃ	លេខទូរស័ព្ទលើតុ	E-mail
អាសយដ្ឋាន: ភូមិទី១៤, សង្កាត់វាលវែង, ក្រុងកំពង់ចាម, ខេត្តកំពង់ចាម	០១២ ៥២០ ៧៦៧ ០៧៧ ៩៩០ ០៤៨	០៤២ ៦៥២ ១៩៩៩ ០៤២ ៩៤៣ ៣៨៨	say.sothon@nssf.gov.kh
ខេត្តព្រៃវែង	លេខទូរស័ព្ទដៃ	លេខទូរស័ព្ទលើតុ	E-mail
អាសយដ្ឋាន: ផ្ទះលេខ១០៧, ភូមិលេខ៣, សង្កាត់កំពង់លាវ, ក្រុងព្រៃវែង, ខេត្តព្រៃវែង	០១២ ៥៤៨ ៨០៥ ០៩២ ៧០៨ ៨០៣		reythearith@yahoo.com rey.thearith@nssf.gov.kh
ខេត្តតាកែវ	លេខទូរស័ព្ទដៃ	លេខទូរស័ព្ទលើតុ	E-mail
អាសយដ្ឋាន: ផ្លូវលេខ១០, ភូមិ០២, សង្កាត់រកាក្នុង, ក្រុងដូនកែវ, ខេត្តតាកែវ	០១២ ៦៣៦ ៤៣៩	០៣២ ២១០ ៦៦៦	vannak-rk@nssf.gov.kh vannaknssf@gmail.com
ខេត្តស្ទឹងត្រែង	លេខទូរស័ព្ទដៃ	លេខទូរស័ព្ទលើតុ	E-mail
អាសយដ្ឋាន: ភូមិថ្មលាត, សង្កាត់ស្រះឫស្សី, ក្រុងស្ទឹងត្រែង, ខេត្តស្ទឹងត្រែង	០១២ ៤០៥ ៤៥១		nganrachana@gmail.com
ខេត្តក្រចេះ	លេខទូរស័ព្ទដៃ	លេខទូរស័ព្ទលើតុ	E-mail
អាសយដ្ឋាន: ផ្លូវជាតិលេខ៧៣, ភូមិរកាកក្កាលទី០១, សង្កាត់រកាកក្កាល, ក្រុងក្រចេះ, ខេត្តក្រចេះ	០៩២ ៨៧៣ ០៥១ ០៩៧ ២៦២ ៧៥៤៧	០៧២ ២១០ ៤២៣	kratie@nssf.gov.kh soksay.he@nssf.gov.kh

ខេត្តកំពត	លេខទូរស័ព្ទជើង	លេខទូរស័ព្ទលើតុ	E-mail
<p>អាសយដ្ឋាន: ភូមិ០១ឧសភា, ឃុំកំពង់កណ្តាល, ស្រុកកំពង់បាយ, ក្រុងកំពត, ខេត្តកំពត</p>	<p>០១២ ៦២៣ ៣៣២ ០៧២ ៦៨៨ ៨៨៦</p>	<p>០៣៣ ៩៣២ ១៣៣</p>	<p>phokchetra@gmail.com sin.kosal@nssf.gov.kh</p>
ខេត្តពោធិ៍សាត់	លេខទូរស័ព្ទជើង	លេខទូរស័ព្ទលើតុ	E-mail
<p>អាសយដ្ឋាន: ផ្ទះលេខ០០៧, ភូមិវ៉ា, សង្កាត់ផ្ទះព្រៃ, ក្រុងពោធិ៍សាត់, ខេត្តពោធិ៍សាត់</p>	<p>០៩២ ៧០៧ ៣៨៥</p>	<p>០៥២ ៩៥១ ១២៣</p>	<p>nssf_ps@nssf.gov.kh</p>
ខេត្តបាត់ដំបង	លេខទូរស័ព្ទជើង	លេខទូរស័ព្ទលើតុ	E-mail
<p>អាសយដ្ឋាន: ផ្ទះលេខB០៩, បូរីពាណិជ្ជកម្មបាត់ដំបង, សង្កាត់ស្វាយប៉ោ, ក្រុងបាត់ដំបង, ខេត្តបាត់ដំបង</p>	<p>០៩៧ ៩៩៧ ២៨២៩</p>	<p>០៥៣ ៩៥៣ ៣៣៦</p>	<p>battambang@nssf.gov.kh</p>
ខេត្តកោះកុង	លេខទូរស័ព្ទជើង	លេខទូរស័ព្ទលើតុ	E-mail
<p>អាសយដ្ឋាន: ផ្ទះលេខ២៦, ក្រុម២, ភូមិ៣, សង្កាត់ដងទង, ក្រុងខេមរភូមិន្ទ, ខេត្តកោះកុង</p>	<p>០៩៧ ៩៧៣ ៩០០៦ ០១២ ៦២៥ ៨៥៥</p>	<p>០៣៥ ៩៣៦ ៤៣៦</p>	<p>kongkea.nssf.kk@gmail.com</p>
ខេត្តប៉ៃលិន	លេខទូរស័ព្ទជើង	លេខទូរស័ព្ទលើតុ	E-mail
<p>អាសយដ្ឋាន: ភូមិវត្ត, សង្កាត់ប៉ៃលិន, ក្រុងប៉ៃលិន, ខេត្តប៉ៃលិន</p>	<p>០៨៦ ៨៩៣ ៧៧៧</p>	<p>០៥៥ ៩៥៦ ៦៦៧</p>	<p>somit.ream@nssf.gov.kh</p>
ខេត្តកំពង់ធំ	លេខទូរស័ព្ទជើង	លេខទូរស័ព្ទលើតុ	E-mail
<p>អាសយដ្ឋាន: ភូមិទី០៧, សង្កាត់កំពង់ធំ, ក្រុងស្ទឹងសែន, ខេត្តកំពង់ធំ</p>	<p>០៩២ ៧៤៧ ០៩៩</p>	<p>០៦២ ២១០ ៤៦៣</p>	<p>ly_sokha2007@yahoo.com</p>

ខេត្តរតនគិរី	លេខទូរស័ព្ទដៃ	លេខទូរស័ព្ទលើតុ	E-mail
អាសយដ្ឋាន: ភូមិទេសអន្លង់, សង្កាត់បឹងកន្សែង, ក្រុងបាណ្ឌូង, ខេត្តរតនគិរី	០១១ ៤៥១ ៧៧៧ ០៩៧ ៩៦៦ ៧៦៦៦	០៧៥ ៩៧៤ ១៨៤	sam_ath@nssf.gov.kh
ខេត្តមណ្ឌលគិរី	លេខទូរស័ព្ទដៃ	លេខទូរស័ព្ទលើតុ	E-mail
អាសយដ្ឋាន: ភូមិចំបក់, សង្កាត់ស្ពានមានជ័យ, ក្រុងសែនមនោរម្យ, ខេត្តមណ្ឌលគិរី	០១២ ២០៥ ៧៥៦ ០៨៨ ៨២០ ៥៧៥៦		kosol_vicheth@yahoo.com
ខេត្តឧត្តរមានជ័យ	លេខទូរស័ព្ទដៃ	លេខទូរស័ព្ទលើតុ	E-mail
អាសយដ្ឋាន: ភូមិឈូក, សង្កាត់សំរោង, ក្រុងសំរោង, ខេត្តឧត្តរមានជ័យ	០៩៧ ៥២៣ ៤៦៦៦ ០៨៥ ៣១១ ៣០០		simmao2013@gmail.com
ខេត្តព្រះវិហារ	លេខទូរស័ព្ទដៃ	លេខទូរស័ព្ទលើតុ	E-mail
អាសយដ្ឋាន: ភូមិកណ្តាល, សង្កាត់កំពង់ប្រណាក, ក្រុងព្រះវិហារ, ខេត្តព្រះវិហារ	០៩៧ ៣៦៦ ៦០៦ ០ ០១២ ២៥៩ ២៥៨		nssf_pvh@nssf.gov.kh savuthnou22@gmail.com
សខា ប.ស.ស ខណ្ឌដង្កោ	លេខទូរស័ព្ទដៃ	លេខទូរស័ព្ទលើតុ	E-mail
អាសយដ្ឋាន: ផ្ទះលេខ១២A, ផ្លូវវែងស្រែង, សង្កាត់ចោមចៅ, ខណ្ឌពោធិ៍សែនជ័យ, រាជធានីភ្នំពេញ, (ទល់មុខផែរស្វតស្វរង្ស)	០១២ ៦៩៥ ៥៥០ ០៨៦ ២៧១ ៣៧១	០២៣ ៩៩៥ ៤៨៤	lpl@nssf.gov.kh
សខា ប.ស.ស ខណ្ឌបូស្សីកែវ	លេខទូរស័ព្ទដៃ	លេខទូរស័ព្ទលើតុ	E-mail
អាសយដ្ឋាន: ផ្ទះលេខ៥០EoE1, ផ្លូវលេខ០៣, ភូមិបឹងឈូក, សង្កាត់គីឡូម៉ែត្រ០៦, ខណ្ឌបូស្សីកែវ, រាជធានីភ្នំពេញ	០៩២ ៤៨៦ ២៥៦ ០៨៨ ៦៩១ ៦៩១១	០២៣ ៦៦៣ ៣០៣០	vannaknssf@nssf.gov.kh

បញ្ជីមូលដ្ឋានសុខាភិបាលដែលបានចុះកិច្ចព្រមព្រៀងជាមួយ បេឡាជាតិរបបសន្តិសុខសង្គម សម្រាប់របបថែទាំសុខភាព

ល.រ	ឈ្មោះមន្ទីរពេទ្យ	ឡានសម្រប	ទូរស័ព្ទទំនាក់ទំនង	ភ្នាក់ងារ ប.ស.ស	រាជធានី/ខេត្ត
១	មន្ទីរពេទ្យព្រះកុសុមៈ	089 761 767	012 304 454 (ប្រធានគណនេយ្យ)	017 378 456/ 069 858 806 012 846 504/ 086 509 015	ភ្នំពេញ
២	មន្ទីរពេទ្យព្រះអង្គឌួង	070 945 050	011 755 119 (ប្រធានគណនេយ្យ)	010 264 017/ 093 915 210 031 222 1230/ 010 378 840	
៣	មជ្ឈមណ្ឌលជាតិគាំពារមាតា និងទារក		012 222 773 (ប្រធាន) 012 878 283 (អនុប្រធាន) 012 764 812 (អនុប្រធានគណនេយ្យ)	095 991 859/ 086 611 566 015 507 520/ 069 646 039	
៤	មន្ទីរពេទ្យបង្អែករាជធានីភ្នំពេញ	699	077 559 987 (ប្រធាន) 012 939 500 (អនុប្រធាន) 011 862 760 (ប្រ.គណនេយ្យ)	011 788 011/ 098 890 607 070 885 507/ 010 252 590	
៥	មន្ទីរពេទ្យបង្អែកមិត្តភាពកម្ពុជា-ចិនសែនសុខ	095 866 606 011 884 302 (ប្រធាន)	011 884 302 (ប្រធាន)	086 245 454/ 096 378 1119 012 319 705/ 078 921 296	
៦	មន្ទីរពេទ្យបង្អែកពោធិ៍ចិនតុង	017 722 065	012 853 013 (ប្រធាន)	012 884 766/ 092 692 031 069 627 334/ 081 837 439	
៧	មន្ទីរពេទ្យបង្អែកដង្កោ	092 382 263 070 382 263	012 724 298 (អនុប្រធាន)	077 233 556/ 015 217 317 016 600 477/ 012 588 076	
៨	មន្ទីរពេទ្យបង្អែកមានជ័យ	077 524 256 (ប្រធាន)	077 524 256 (ប្រធាន)	086 387 573/ 095 789 996 097 984 4938/ 010 202 066	
៩	មន្ទីរពេទ្យបង្អែកសម្តេចឪ	012 876 916	012 864 684 (ប្រធាន)	078 668 897/ 081 377 790 092 891 986/ 069 328 095	
១០	មន្ទីរពេទ្យបង្អែកព្រែកព្នៅ	077 748 274	012 656 639 (ប្រធាន)		
១១	មណ្ឌលសុខភាពសំរោងក្រោម		017 328 481 (ប្រធាន)		
១២	មណ្ឌលសុខភាពសាមគ្គី		012 614 514 (ប្រធាន)		
១៣	មណ្ឌលសុខភាពបឹងធំ		017 583 598 (ប្រធាន)		
១៤	មណ្ឌលសុខភាពកំបូល		012 281 914 (ប្រធាន)		
១៥	មណ្ឌលសុខភាពស្មោរ		012 753 889 (ប្រធាន)		
១៦	មណ្ឌលសុខភាពអន្លង់ក្លាន		017 866 002 (ប្រធាន)		
១៧	មណ្ឌលសុខភាពក្រាំងធូង		015 797 922 (ប្រធាន)		
១៨	មណ្ឌលសុខភាពភ្នំពេញថ្មី		012 306 449 (ប្រធាន)		
១៩	មណ្ឌលសុខភាពឃ្នួញ		015 524 020 (ប្រធាន)		
២០	មណ្ឌលសុខភាពទឹកថ្លា		012 927 052 (ប្រធាន)		
២១	មណ្ឌលសុខភាពលូស		095 904 040 (ប្រធាន)		
២២	មណ្ឌលសុខភាពព្រែកកំពឹស	017 712 922	017 712 922 (ប្រធាន)		
២៣	មណ្ឌលសុខភាពពងទឹក		012 867 416 (ប្រធាន)		
២៤	មណ្ឌលសុខភាពព្រៃវែង		097 696 8990 (ប្រធាន)		
២៥	មណ្ឌលសុខភាពចំការដូង		077 788 825 (ប្រធាន)		

ល.រ	ឈ្មោះមន្ទីរពេទ្យ	ឡានសាមុយ	ទូរស័ព្ទទំនាក់ទំនង	ភ្នាក់ងារ ប.ស.ស	រាជធានី/ខេត្ត	
២៦	មណ្ឌលសុខភាពព្រៃស		078 789 822 (ប្រធាន)		ភ្នំពេញ	
២៧	មណ្ឌលសុខភាពជើងឯក		095 980 656 (ប្រធាន)			
២៨	មជ្ឈមណ្ឌលសុខភាពទួលគោក	012 244 471	011 833 339 (ប្រធាន)			
២៩	មណ្ឌលសុខភាព ៧មករា		012 805 900 (ប្រធាន)			
៣០	មណ្ឌលសុខភាពទួលស្វាយព្រៃ		011 219 922 (ប្រធាន)			
៣១	មណ្ឌលសុខភាពដូនពេញ	010 685 252	011 828 787 (ប្រធាន)			
៣២	មណ្ឌលសុខភាពផ្សារដើមថ្កូវ	011 415 507	098 222 243 (ប្រធាន)			
៣៣	មណ្ឌលសុខភាពព្រែកថ្មី		012 202 270 (ប្រធាន)			
៣៤	មណ្ឌលសុខភាពស្ទឹងមានជ័យ		012 839 162 (ប្រធាន)			
៣៥	មណ្ឌលសុខភាពចាក់អង្រែ		092 937 766 (ប្រធាន)			
៣៦	មណ្ឌលសុខភាពច្បារអំពៅ		012 852 233 (ប្រធាន)			
៣៧	មណ្ឌលសុខភាពនិរោធ		012 211 651 (ប្រធាន)			
៣៨	មណ្ឌលសុខភាពក្បាលកោះ		012 277 909 (ប្រធាន)			
៣៩	មណ្ឌលសុខភាពព្រែកឯង	092 869 114	017 942 643 (ប្រធាន)			
៤០	មណ្ឌលសុខភាពជ្រោយចង្វារ		077 637 616 (ប្រធាន)			
៤១	មណ្ឌលសុខភាពគីឡូម៉ែត្រលេខ៦		012 553 494/ 098 553 496 (ប្រធាន)			
៤២	មណ្ឌលសុខភាពគីឡូម៉ែត្រលេខ៩		012 972 308 (ប្រធាន)			
៤៣	មណ្ឌលសុខភាពកោះដាច់	012 771 994	012 771 994 (ប្រធាន)			
៤៤	មណ្ឌលសុខភាពពញាឆ័ន	012 796 996 (ប្រធាន)	012 636 014 (ប្រធាន)			
៤៥	មណ្ឌលសុខភាពសំរោង		011 784 413 (ប្រធាន)			
៤៦	មណ្ឌលសុខភាពពោធិ៍មង្គល		070 656 680 (ប្រធាន)			
៤៧	មណ្ឌលសុខភាពពន្លឺ		012 946 575 (ប្រធាន)			
៤៨	មណ្ឌលសុខភាពគោករកា		012 775 472 (ប្រធាន)			
៤៩	មន្ទីរពេទ្យបង្អែកជ័យជំនះ	012 519 485	012 884 504 (ប្រធាន)	097 687 2428/ 096 421 0001 069 753 773/ 096 201 0561		កណ្តាល
៥០	មន្ទីរពេទ្យបង្អែកពញាឆ័ន	096 926 9204 077 302 162 097 320 6234	012 853 915 (ប្រធាន)	069 935 558/ 093 617 170 096 263 2567/ 092 919 862		
៥១	មន្ទីរពេទ្យបង្អែកកណ្តាលស្ទឹង	011 729 848 016 941 582	077 272 796 (ប្រធាន)			
៥២	មន្ទីរពេទ្យបង្អែកកោះធំ	096 529 0461	092 981 672 (ប្រធាន)	098 758 274/ 086 559 370 069 626 149/ 096 373 7771		
៥៣	មន្ទីរពេទ្យបង្អែកស្អាង	060 277 999 096 555 9609	097 777 7806 (ប្រធាន)	088 894 4886/ 096 957 2218 070 524 353/ 098 891 992		

ល.រ	ឈ្មោះមន្ទីរពេទ្យ	ឡានសមុយ	ទូរស័ព្ទទំនាក់ទំនង	ភ្នាក់ងារ ប.ស.ស	រាជធានី/ខេត្ត
៥៤	មន្ទីរពេទ្យបង្អែកកៀនស្វាយ	011 908 086 087 982 202	015 885 505 (ប្រធាន)	069 677 476/ 096 510 6436 070 792 191/ 096 796 9523	កណ្តាល
៥៥	មន្ទីរពេទ្យបង្អែកលើកដែក	095 809 970 016 419 187	012 826 144 (ប្រធាន)	096 212 2651/ 069 257 772 097 518 5962	
៥៦	មន្ទីរពេទ្យបង្អែកប៊ុនរ៉ានី ហ៊ុនសែនរកាកោង	077 755 725 097 953 9525 096 412 1154	017 552 323 (ប្រធាន)	016 290 694/ 010 474 600 096 888 6696/ 010 967 309	
៥៧	មន្ទីរពេទ្យបង្អែកអង្គស្នួល	012 175 8285 012 713 290	012 790 744 (ប្រធាន)	069 327 177/ 093 820 402 096 566 4449/ 070 932 372	
៥៨	មន្ទីរពេទ្យខ្សាច់កណ្តាល	078 256 643 093 864 136	012 212 823 (ប្រធាន)	092 772 870/ 096 660 4838 096 814 0575	
៥៩	មន្ទីរពេទ្យបង្អែកល្វាងម	070 382 367 089 973 061	012 535 394 (ប្រធាន)	093 700 970/ 086 886 195 017 571 647/ 078 445 591	
៦០	មណ្ឌលសុខភាពកំពង់អុស		092 518 733(ប្រធាន)		
៦១	មណ្ឌលសុខភាពកំពង់លូង		017 395 868 (ប្រធាន)		
៦២	មណ្ឌលសុខភាពភ្នំបាត		077 770 210 (ប្រធាន)		
៦៣	មណ្ឌលសុខភាពពញាឮ		012 425 967 (ប្រធាន)		
៦៤	មណ្ឌលសុខភាពកោះចិន		012 759 327 (ប្រធាន)		
៦៥	មណ្ឌលសុខភាពឈ្នាំង		012 215 004 (ប្រធាន)		
៦៦	មណ្ឌលសុខភាពជ្រៃលាស់		012 515 059 (ប្រធាន)		
៦៧	មណ្ឌលសុខភាពវិហារហ្លួង		012 637 330 (ប្រធាន)		
៦៨	មណ្ឌលសុខភាពទំនប់ធំ		012 725 603 (ប្រធាន)		
៦៩	មណ្ឌលសុខភាពដើមបុស	017 807 771	017 421 151 (ប្រធាន)		
៧០	មណ្ឌលសុខភាពព្រែកហូរ		012 761 937 (ប្រធាន)		
៧១	មណ្ឌលសុខភាពសៀមរាប	012 721 728 096 965 1686	012 721 728 (ប្រធាន)		
៧២	មណ្ឌលសុខភាពអំពៅព្រៃ		092 221 551 (ប្រធាន)		
៧៣	មណ្ឌលសុខភាពសិគ្ស		017 991 838(ប្រធាន)		
៧៤	មណ្ឌលសុខភាពស្វាយរលំ		092 620 457 (ប្រធាន)		
៧៥	មណ្ឌលសុខភាពត្រពាំងវែង	012 515 102	012 515 102 (ប្រធាន)		
៧៦	មណ្ឌលសុខភាពលាំងកែន	012 575 838	012 575 838 (ប្រធាន)		
៧៧	មណ្ឌលសុខភាពតាខ្មៅ		011 730 413 (ប្រធាន)		
៧៨	មណ្ឌលសុខភាពបឹងខ្សាង	092 920 688 087 570 945	092 920 688 (ប្រធាន)		
៧៩	មណ្ឌលសុខភាពព្រែកស្តី		097 953 6030 (ប្រធាន)		
៨០	មណ្ឌលសុខភាព កោះធំ ខ		017 525 907 (ប្រធាន)		
៨១	មណ្ឌលសុខភាពកំពង់កុង		012 680 173 (ប្រធាន)		

ល.រ	ឈ្មោះមន្ទីរពេទ្យ	ឡូសសម្រប	ទូរស័ព្ទទំនាក់ទំនង	ភ្នាក់ងារ ប.ស.ស	រាជធានី/ខេត្ត
៨២	មណ្ឌលសុខភាពពោធិ៍រម្យា		088 885 6658 016 665 366 (ប្រធាន)		កណ្តាល
៨៣	មណ្ឌលសុខភាពសំពៅពូន		012 641 416 (ប្រធាន)		
៨៤	មណ្ឌលសុខភាពកោះធំ ក		012 634 758 (ប្រធាន)		
៨៥	មណ្ឌលសុខភាពពោធិបាទ		011 508 899 (ប្រធាន)		
៨៦	មណ្ឌលសុខភាពព្រែកថ្មី		012 913 424(ប្រធាន)		
៨៧	មណ្ឌលសុខភាពជ្រោយតាកែវ		093 316 991 (ប្រធាន)		
៨៨	មណ្ឌលសុខភាពព្រែកជ្រៃ		012 770 074 (ប្រធាន)		
៨៩	មណ្ឌលសុខភាពលើកដែក		012 941 083 (ប្រធាន)		
៩០	មណ្ឌលសុខភាពលើខ្មៅ		016 731 646 (ប្រធាន)		
៩១	មណ្ឌលសុខភាពស្វាយប្រមាស		012 882 772 (ប្រធាន)		
៩២	មណ្ឌលសុខភាពតាលន់		092 975 512 (ប្រធាន)		
៩៣	មណ្ឌលសុខភាពប្រាសាទ		012 705 376 (ប្រធាន)		
៩៤	មណ្ឌលសុខភាពខ្ពប		095 998 080 (ប្រធាន)		
៩៥	មណ្ឌលសុខភាពត្រើយស្នា		016 789 567 (ប្រធាន)		
៩៦	មណ្ឌលសុខភាពព្រែកគយ		012 951 849 (ប្រធាន)		
៩៧	មណ្ឌលសុខភាពកោះខ្សាច់ទន្លា		012 988 661 (ប្រធាន)		
៩៨	មណ្ឌលសុខភាពកោះខែល		089 859 566 (ប្រធាន)		
៩៩	មណ្ឌលសុខភាពហ៊ុនសែនក្រាំងយ៉ុវ	017 888 698	017 888 698 (ប្រធាន)		
១០០	មណ្ឌលសុខភាពស្ពាន់ភ្នំ		012 951 854 (ប្រធាន)		
១០១	មណ្ឌលសុខភាពព្រែកអំបិល២		012 404 853(ប្រធាន)		
១០២	មណ្ឌលសុខភាពព្រែកអំបិល១		017 795 648 (ប្រធាន)		
១០៣	មណ្ឌលសុខភាពបន្ទាយដែក	088 917 4891 096 451 8080	012 572 827 (ប្រធាន)		
១០៤	មណ្ឌលសុខភាពសំរោងធំ	071 413 3909	097 793 9974 (ប្រធាន)		
១០៥	មណ្ឌលសុខភាពគគីរធំ	010 584 119 088 822 219	088 666 7676 (ប្រធាន)		
១០៦	មណ្ឌលសុខភាពភូមិធំ	016 858 308	016 858 308 (ប្រធាន)		
១០៧	មណ្ឌលសុខភាពដីគុដ្ឋ		011 947 403 (ប្រធាន)		
១០៨	មណ្ឌលសុខភាព ឈើទាល	096 280 0815	092 885 871 (ប្រធាន)		
១០៩	មណ្ឌលសុខភាពទឹកវិល		012 951 846 (ប្រធាន)		

ល.រ	ឈ្មោះមន្ទីរពេទ្យ	ឡានសមុយ	ទូរស័ព្ទទំនាក់ទំនង	ភ្នាក់ងារ ប.ស.ស	រាជធានី/ខេត្ត
១១០	មណ្ឌលសុខភាពកំពង់ស្វាយ	012 986 543	012 669 266 (ប្រធាន)		កណ្តាល
១១១	មណ្ឌលសុខភាពពាមរាំង		088 591 4904 (ប្រធាន)		
១១២	មណ្ឌលសុខភាពក្នុងសំណរ		017 596 787 (ប្រធាន)		
១១៣	មណ្ឌលសុខភាពព្រែកដាច់		077 775 242 (ប្រធាន)		
១១៤	មណ្ឌលសុខភាពព្រែកទន្លប់		016 785 804 (ប្រធាន)		
១១៥	មណ្ឌលសុខភាពកំពង់ភ្នំ		012 539 286 (ប្រធាន)		
១១៦	មណ្ឌលសុខភាពសណ្តារ		010 293 791 097 929 3791 (ប្រធាន)		
១១៧	មណ្ឌលសុខភាពប្រស្សីជ្រោយ		012 229 589 (ប្រធាន)		
១១៨	មណ្ឌលសុខភាពព្រែកដំបង		012 492 396 (ប្រធាន)		
១១៩	មណ្ឌលសុខភាពស្វាយអំពារ		012 372 935 (ប្រធាន)		
១២០	មណ្ឌលសុខភាពកាកោង		017 552 323 (ប្រធាន)		
១២១	មណ្ឌលសុខភាពសំបូរមាស		012 691 592 (ប្រធាន)		
១២២	មណ្ឌលសុខភាពព្រែកអញ្ចាញ	012 665 039 017 953 406	012 665 039 (ប្រធាន)		
១២៣	មណ្ឌលសុខភាពសំរោងលើ		016 695 194 (ប្រធាន)		
១២៤	មណ្ឌលសុខភាពម្នាក់		012 753 927 (ប្រធាន)		
១២៥	មណ្ឌលសុខភាពបែកចាន		012 571 666 (ប្រធាន)		
១២៦	មណ្ឌលសុខភាពព្រៃពូថ		012 628 445 (ប្រធាន)		
១២៧	មណ្ឌលសុខភាពលំហាច		012 864 616 (ប្រធាន)		
១២៨	មណ្ឌលសុខភាពពើក		077 716 676 (ប្រធាន)		
១២៩	មណ្ឌលសុខភាពទួលព្រៃជ		012 635 937 (ប្រធាន)		
១៣០	មណ្ឌលសុខភាពដំណាក់អំពិល		012 761 596 (ប្រធាន)		
១៣១	មណ្ឌលសុខភាពវិហារស្ងួត		012 832 343 (ប្រធាន)		
១៣២	មណ្ឌលសុខភាពសន្លង		012 219292 (ប្រធាន)		
១៣៣	មណ្ឌលសុខភាពព្រែកតាមាក់		012 255 853 (ប្រធាន)		
១៣៤	មណ្ឌលសុខភាពព្រែកលូង		092 929 390 (ប្រធាន)		
១៣៥	មណ្ឌលសុខភាពកោះខកញ៉ាតី		012 709 613 (ប្រធាន)		
១៣៦	មណ្ឌលសុខភាពរកាជន្លឹង		092 473 914 (ប្រធាន)		
១៣៧	មណ្ឌលសុខភាពកំពង់ចំលង		088 503 7000 (ប្រធាន)		

ល.រ	ឈ្មោះមន្ទីរពេទ្យ	ឡានសម្រាប់	ទូរស័ព្ទទំនាក់ទំនង	ភ្នាក់ងារ ប.ស.ស	រាជធានី/ខេត្ត
១៣៨	មណ្ឌលសុខភាពជ័យជំនះ		092 221 606 (ប្រធាន)		កណ្តាល
១៣៩	មណ្ឌលសុខភាពព្រះប្រសប់		012 231 997(ប្រធាន)		
១៤០	មណ្ឌលសុខភាពកោះថ្មី		012 694 659 (ប្រធាន)		
១៤១	មណ្ឌលសុខភាពព្រែកអំពិល		017 577 207 (ប្រធាន)		
១៤២	មណ្ឌលសុខភាពពុកឫស្សី		085 729 320 (ប្រធាន)		
១៤៣	មណ្ឌលសុខភាពស្វាយជ្រំ		012 347 405 (ប្រធាន)		
១៤៤	មណ្ឌលសុខភាពបាក់ដាវ		087 697 070 (ប្រធាន)		
១៤៥	មណ្ឌលសុខភាពព្រែកតាកូរ		012 418 441 (ប្រធាន)		
១៤៦	មណ្ឌលសុខភាពភូមិធំសុខសប្បាយ		012 951 450 (ប្រធាន)		
១៤៧	មណ្ឌលសុខភាពកោះរះ		012 881 962 (ប្រធាន)		
១៤៨	មណ្ឌលសុខភាពល្វាសរ		012 684 312 (ប្រធាន)		
១៤៩	មណ្ឌលសុខភាពកោះកែវ		081 717 152 (ប្រធាន)		
១៥០	មណ្ឌលសុខភាពអរិយក្សត្រ		015 457 736 (ប្រធាន)		
១៥១	មណ្ឌលសុខភាពសារិកាកែវ		012 524 549 (ប្រធាន)		
១៥២	មណ្ឌលសុខភាពព្រែកឫស្សី		089 712 412 (ប្រធាន)		
១៥៣	មណ្ឌលសុខភាពព្រែកង៉ែ		077 900 838 (ប្រធាន)		
១៥៤	មណ្ឌលសុខភាពទឹកឃ្នាំង		088 929 2431 (ប្រធាន)		
១៥៥	មណ្ឌលសុខភាពបារាំង		098 678 969 (ប្រធាន)		
១៥៦	មណ្ឌលសុខភាពពាមមកញ៉ាអុង		017 377 097 (ប្រធាន)		
១៥៧	មន្ទីរពេទ្យបង្អែកខេត្តកំពង់ស្ពឺ	016 696 480	016 471 887 (ប្រធាន)	096 463 9396/ 092 380 406 096 567 6696/ 016 825 730	កំពង់ស្ពឺ
១៥៨	មន្ទីរពេទ្យបង្អែកតងពិសី	092 643 426	012 506 885 (ប្រធាន)	096 284 1015/ 087 457 979 087 877 936/ 092 891 707	
១៥៩	មន្ទីរពេទ្យបង្អែកឧដុង្គ	078 891 913	012 910 062 (ប្រធាន)	015 366 788/ 089 992 4290 081 561 646/ 086 985 757	
១៦០	មន្ទីរពេទ្យបង្អែកត្រពាំងត្រឡឹង	016 677 400	012 751 977 (ប្រធាន)	010 312 137/ 010 227 069 070 772 914/ 078 593 414	
១៦១	មណ្ឌលសុខភាពជាស៊ីមឌីវាល់	012 715 010 012 680 498 097 7680 498	015 715 010 (ប្រធាន)		
១៦២	មណ្ឌលសុខភាពត្រពាំងដោរ		015 715 010 (ប្រធាន)		
១៦៣	មណ្ឌលសុខភាពច្បារធំ		016 752 208 (ប្រធាន)		
១៦៤	មណ្ឌលសុខភាពសំរោងសំបូរ		016 770 231 (ប្រធាន)		
១៦៥	មណ្ឌលសុខភាពការទេព		016 992 933 (ប្រធាន)		

ល.រ	ឈ្មោះមន្ទីរពេទ្យ	ឡានសម្រាប់	ទូរស័ព្ទទំនាក់ទំនង	ភ្នាក់ងារ ប.ស.ស	រាជធានី/ខេត្ត
១៦៦	មណ្ឌលសុខភាពក្រាំងព្នាយ		097 852 5566 (ប្រធាន)		កំពង់ស្ពឺ
១៦៧	មណ្ឌលសុខភាពកាកោះ		092 989 974 (ប្រធាន)		
១៦៨	មណ្ឌលសុខភាពត្រពាំងគង		016 562 646 (ប្រធាន)		
១៦៩	មណ្ឌលសុខភាពព្រៃជម្ពូមានអង្គ		016 510 386 (ប្រធាន)		
១៧០	មណ្ឌលសុខភាពដុំក្រវ៉ាន់		015 912 213 (ប្រធាន)		
១៧១	មណ្ឌលសុខភាពរលាំងសែន		092 936 799 (ប្រធាន)		
១៧២	មណ្ឌលសុខភាពរលាំងចក		012 821 816 (ប្រធាន)		
១៧៣	មណ្ឌលសុខភាពក្រសាំងចក		016 548 646 (ប្រធាន)		
១៧៤	មណ្ឌលសុខភាពវល្លីស		010 337 646(ប្រធាន)		
១៧៥	មណ្ឌលសុខភាពក្រូចមាស		092 377 488 (ប្រធាន)		
១៧៦	មណ្ឌលសុខភាពក្រាំងស្ពះ		015 828 817 (ប្រធាន)		
១៧៧	មណ្ឌលសុខភាពភ្នំតូចពាំងល្វា		012 183 7497 (ប្រធាន)		
១៧៨	មណ្ឌលសុខភាពស្វាយចេប	096 421 5550	016 413 545 (ប្រធាន)		
១៧៩	មណ្ឌលសុខភាពពេជ្រមុនីទឹកល្អក់		015 512 613 (ប្រធាន)		
១៨០	មណ្ឌលសុខភាពរំពារមានជ័យ		092 269 399 (ប្រធាន)		
១៨១	មណ្ឌលសុខភាពស្រង់		012 217 630 (ប្រធាន)		
១៨២	មណ្ឌលសុខភាពកក់ព្រះខែ		092 958 573 (ប្រធាន)		
១៨៣	មណ្ឌលសុខភាពវាលអង្គពពេល	092 643 426	092 626 137(ប្រធាន)		
១៨៤	មណ្ឌលសុខភាពព្រៃវិហារ		081 985 071 (ប្រធាន)		
១៨៥	មណ្ឌលសុខភាពមហាបុស្សី		012 203 992 (ប្រធាន)		
១៨៦	មណ្ឌលសុខភាពស្នំក្រពើ		088 959 2482 (ប្រធាន)		
១៨៧	មណ្ឌលសុខភាពទួលសាលា		012 592 442 (ប្រធាន)		
១៨៨	មណ្ឌលសុខភាពជុង		092 277 702 (ប្រធាន)		
១៨៩	មណ្ឌលសុខភាពបរសេដ្ឋីពោធិប្រាស	092 660 533	092 520 206 (ប្រធាន)		
១៩០	មណ្ឌលសុខភាពទួលអំពិល		012 409 480 (ប្រធាន)		
១៩១	មណ្ឌលសុខភាពនិទានចំរើន		017 824 661 (ប្រធាន)		
១៩២	មណ្ឌលសុខភាពវាំងព្រះស្រែ		012 597 751 (ប្រធាន)		
១៩៣	មណ្ឌលសុខភាពអន្លង់ព្រៃ		077 675 067 (ប្រធាន)		

ល.រ	ឈ្មោះមន្ទីរពេទ្យ	ឡានសមុយ	ទូរស័ព្ទទំនាក់ទំនង	ភ្នាក់ងារ ប.ស.ស	រាជធានី/ខេត្ត
១៩៤	មណ្ឌលសុខភាពដុំខ្ទិត		092 990 350 (ប្រធាន)		កំពង់ស្ពឺ
១៩៥	មណ្ឌលសុខភាពអមលាំង	088 764 6667	012 575 246 (ប្រធាន)		
១៩៦	មណ្ឌលសុខភាពមនោរុដរឿង		012 984 916 (ប្រធាន)		
១៩៧	មណ្ឌលសុខភាពក្សេមក្សាន្តត្រាចទង		012 475 112 (ប្រធាន)		
១៩៨	មណ្ឌលសុខភាពដំណាក់ចាន់		012 586 205 (ប្រធាន)		
១៩៩	មណ្ឌលសុខភាពជើងរាស់សាមគ្គី		012 652 505 (ប្រធាន)		
២០០	មណ្ឌលសុខភាពដំណាក់ស្នាច់		069 395 609 (ប្រធាន)		
២០១	មណ្ឌលសុខភាពស្តុក		097 872 6071 (ប្រធាន)		
២០២	មណ្ឌលសុខភាពព្រះនិព្វាន		015 826 553 (ប្រធាន)		
២០៣	មណ្ឌលសុខភាពភក្តី		012 184 2903 (ប្រធាន)		
២០៤	មណ្ឌលសុខភាពជង្រុក		016 993 595 (ប្រធាន)		
២០៥	មណ្ឌលសុខភាពកាត់ភ្នែក		070 546 116 (ប្រធាន)		
២០៦	មណ្ឌលសុខភាពព្រៃញាតិ		016 544 024 (ប្រធាន)		
២០៧	មណ្ឌលសុខភាពពោធិ៍អង្រែង		012 560 343 (ប្រធាន)		
២០៨	មណ្ឌលសុខភាពត្រពាំងក្រឡឹង	016 677 400	016 666 164 (ប្រធាន)		
២០៩	មណ្ឌលសុខភាពតាឡាត់		016 403 451 (ប្រធាន)		
២១០	មណ្ឌលសុខភាពមហាសាំង		081 555 868 (ប្រធាន)		
២១១	មណ្ឌលសុខភាពសំរោងរំដួល		081 684 803(ប្រធាន)		
២១២	មណ្ឌលសុខភាពចំបក់		081 719 489 (ប្រធាន)		
២១៣	មណ្ឌលសុខភាពព្រែងត្រយឹង		069 339 064 (ប្រធាន)		
២១៤	មន្ទីរពេទ្យបង្អែកខេត្តតាកែវ	012 723 990	016875 324 (ប្រធាន)		តាកែវ
២១៥	មន្ទីរពេទ្យបង្អែកអង្គរកា	097 606 8556 089 559 182	012 987 388 (ប្រធាន)		
២១៦	មន្ទីរពេទ្យបង្អែកគីរីវង់	032 639 3938	016 731 945 (ប្រធាន)		
២១៧	មន្ទីរពេទ្យបង្អែកកោះអណ្តែត	017 580 147 032 666 3444 088 581 9318	068 351 011 (ប្រធាន)		
២១៨	មណ្ឌលសុខភាពលាយបូរ		097 753 3346 (ប្រធាន)		
២១៩	មណ្ឌលសុខភាពស្រងំ		012 591 836 (ប្រធាន)		
២២០	មណ្ឌលសុខភាពរនាម		089 516 643 (ប្រធាន)		
២២១	មណ្ឌលសុខភាពព្រៃស្លឹក		012 627 423 (ប្រធាន)		

ល.រ	ឈ្មោះមន្ទីរពេទ្យ	ឡានសម្រាប់	ទូរស័ព្ទទំនាក់ទំនង	ភ្នាក់ងារ ប.ស.ស	រាជធានី/ខេត្ត
២២២	មណ្ឌលសុខភាពកាក្រែក		092 816 872 (ប្រធាន)		តាកែវ
២២៣	មណ្ឌលសុខភាពកាក្រែង		097 996 6593 (ប្រធាន)		
២២៤	មណ្ឌលសុខភាពបាយណ៍		017 500 910 (ប្រធាន)		
២២៥	មណ្ឌលសុខភាពខ្វាវ		092 907 621 (ប្រធាន)		
២២៦	មណ្ឌលសុខភាពលំចង់		012 383 726 (ប្រធាន)		
២២៧	មណ្ឌលសុខភាពបឹងត្រាញ់		092 295 060 (ប្រធាន)		
២២៨	មណ្ឌលសុខភាពទ្រា		060 557 605 (ប្រធាន)		
២២៩	មណ្ឌលសុខភាពខ្ពត្តមស្វិយា		012 674 268 (ប្រធាន)		
២៣០	មណ្ឌលសុខភាពធ្លក		096 761 1112 (ប្រធាន)		
២៣១	មណ្ឌលសុខភាពសំបូរ		016 897 057 (ប្រធាន)		
២៣២	មណ្ឌលសុខភាពស្រែរនោង		017 525 841 (ប្រធាន)		
២៣៣	មណ្ឌលសុខភាពគុស		012 649 527 (ប្រធាន)		
២៣៤	មណ្ឌលសុខភាពត្រាំកក់	077 750 417	012 823 007 (ប្រធាន)		
២៣៥	មណ្ឌលសុខភាពព្រៃជូរ		017 576 040 (ប្រធាន)		
២៣៦	មណ្ឌលសុខភាពត្រពាំងអំពិល		011 840 686 (ប្រធាន)		
២៣៧	មណ្ឌលសុខភាពបុស្សតាផង		096 424 5755 (ប្រធាន)		
២៣៨	មណ្ឌលសុខភាពអង្គតាសោម		077 916 436 (ប្រធាន)		
២៣៩	មណ្ឌលសុខភាពតាភេម		011 942 772 (ប្រធាន)		
២៤០	មណ្ឌលសុខភាពអង្គរកា		012 975 674 (ប្រធាន)		
២៤១	មណ្ឌលសុខភាពត្រពាំងព្រីង		088 637 4909 (ប្រធាន)		
២៤២	មណ្ឌលសុខភាពព្រៃស្បាត		012 371 636 (ប្រធាន)		
២៤៣	មណ្ឌលសុខភាពញើងញើង		012 517 726 (ប្រធាន)		
២៤៤	មណ្ឌលសុខភាពត្រពាំងអណ្តើក	092 685 686	089 476 206 (ប្រធាន)		
២៤៥	មណ្ឌលសុខភាពសន្លុង		012 219 292 (ប្រធាន)		
២៤៦	មណ្ឌលសុខភាពប្រាំបីមុំ		078 737 308 (ប្រធាន)		
២៤៧	មណ្ឌលសុខភាពអង្គខ្នុរ		092 799 145 (ប្រធាន)		
២៤៨	មណ្ឌលសុខភាពព្រៃរំដេង		012 837 691 (ប្រធាន)		
២៤៩	មណ្ឌលសុខភាពកំណប់		097 542 9441 (ប្រធាន)		

ល.រ	ឈ្មោះមន្ទីរពេទ្យ	ឡានសមុយ	ទូរស័ព្ទទំនាក់ទំនង	ភ្នាក់ងារ ប.ស.ស	រាជធានី/ខេត្ត
២៥០	មណ្ឌលសុខភាពរាមអណ្តើក		012 932 095 (ប្រធាន)		តាកែវ
២៥១	មណ្ឌលសុខភាពគោកព្រេច		092 966 093 (ប្រធាន)		
២៥២	មណ្ឌលសុខភាពជាន់ជុំ		012 496 798 (ប្រធាន)		
២៥៣	មណ្ឌលសុខភាពកំពង់		097 667 4743 (ប្រធាន)		
២៥៤	មណ្ឌលសុខភាពភ្នំជិន		012 968 387 (ប្រធាន)		
២៥៥	មណ្ឌលសុខភាពសោម		095 439 833 (ប្រធាន)		
២៥៦	មណ្ឌលសុខភាពព្រៃអំពក		012 832 348 (ប្រធាន)		
២៥៧	មណ្ឌលសុខភាពតាអូរ		097 934 1217 (ប្រធាន)		
២៥៨	មណ្ឌលសុខភាពកំពង់ក្រសាំង	017 580 147 032 666 3444 088 581 9318	089 696 905 (ប្រធាន)		
២៥៩	មណ្ឌលសុខភាពជីខ្មា		016 626 196 (ប្រធាន)		
២៦០	មណ្ឌលសុខភាពព្រៃមេលង	032 639 3938	012 891 224 (ប្រធាន)		
២៦១	មណ្ឌលសុខភាពប្តីជលសារ	032 639 3938	071 259 9984 (ប្រធាន)		
២៦២	មណ្ឌលសុខភាពអង្គប្រសាទ		097 775 7453 (ប្រធាន)		
២៦៣	មណ្ឌលសុខភាពក្រពុំល្ងក		017 811 238 (ប្រធាន)		
២៦៤	មណ្ឌលសុខភាពព្រៃយុត្តា		017 951 923 (ប្រធាន)		
២៦៥	មណ្ឌលសុខភាពដូងខ្ពស់	032 639 3938	012 573 201 (ប្រធាន)		
២៦៦	មណ្ឌលសុខភាពធ្លាប្រជុំ		097 441 1166 (ប្រធាន)		
២៦៧	មណ្ឌលសុខភាពរមេញ	017 580 147 (កង់បី)	031 356 6664 (ប្រធាន)		
២៦៨	មណ្ឌលសុខភាពគោកពោធិ៍		012 238 562 (ប្រធាន)		
២៦៩	មន្ទីរពេទ្យបង្អែកកំពង់ឆ្នាំង	026 988 111	015 876 190 (ប្រធានរដ្ឋបាល) 015 250 111 (ប្រធានគណនេយ្យ)		កំពង់ឆ្នាំង
២៧០	មន្ទីរពេទ្យបង្អែកកំពង់ត្រឡាច		012 540 393 (ប្រធាន)		
២៧១	មន្ទីរពេទ្យបង្អែកបរិបូណ៌	012 357 966	012 176 4023 (ប្រធាន)		
២៧២	មន្ទីរពេទ្យបង្អែកខេត្តព្រៃវែង		012 957 472 (ប្រធាន)		ព្រៃវែង
២៧៣	មន្ទីរពេទ្យបង្អែកកំបាយមារ		012 844 499 031 999 9488 (ប្រធាន)		
២៧៤	មន្ទីរពេទ្យបង្អែកស្វាយអន្ទរ		012 918 945 (ប្រធាន)		
២៧៥	មន្ទីរពេទ្យបង្អែកបាភ្នំ		012 562 616 (ប្រធាន)		
២៧៦	មន្ទីរពេទ្យបង្អែកកំពង់ត្របែក		088 994 4442 (ប្រធាន) 015 741 111 (អនុប្រធាន) 066 737 373 (គណនេយ្យ)		
២៧៧	មន្ទីរពេទ្យបង្អែកស៊ីធរកណ្តាល		016 545 697 (ប្រធាន) 097 731 2111 (អនុប្រធាន)		

ល.រ	ឈ្មោះមន្ទីរពេទ្យ	ឡានសាមុយ	ទូរស័ព្ទទំនាក់ទំនង	ភ្នាក់ងារ ប.ស.ស	រាជធានី/ខេត្ត
២៧៨	មន្ទីរពេទ្យបង្អែកព្រះស្តេច		071 278 3333 (ប្រធាន)		ព្រៃវែង
២៧៩	មន្ទីរពេទ្យបង្អែកពារាំង		012 653 595 097 777 8850 (ប្រធាន) 097 777 8851 (រដ្ឋបាល)		
២៨០	មន្ទីរពេទ្យបង្អែកអ្នកលឿង		012 660 815 (ប្រធាន) 012 638 752 (គណនេយ្យ)		
២៨១	មន្ទីរពេទ្យបង្អែកមេសាង		012 619 941 (ប្រធាន)		
២៨២	មន្ទីរពេទ្យបង្អែកខេត្តស្វាយរៀង		012 953 975 (ប្រធាន) 011 402 947 (ប្រធានរដ្ឋបាល)		
២៨៣	មន្ទីរពេទ្យបង្អែកជីកូ		012 761 089 (ប្រធាន) 085 777 085 (អនុប្រធាន) 010 668 152 (គណនេយ្យ)		ស្វាយរៀង
២៨៤	មន្ទីរពេទ្យបង្អែកស្វាយទាប		088 887 7926 (ប្រធាន)		
២៨៥	មន្ទីរពេទ្យបង្អែកស្វាយជ្រំ		088 987 7700 (ប្រធាន)		
២៨៦	មន្ទីរពេទ្យបង្អែករមាសហែក		012 452 394 (ប្រធាន)		
២៨៧	មន្ទីរពេទ្យបង្អែកខេត្តមិត្តភាពកម្ពុជា-ជប៉ុនមង្គលបុរី	0697 / 2947	012 666 120 (ប្រធាន) 012 932 537 (ប្រធានរដ្ឋបាល)		
២៨៨	មន្ទីរពេទ្យបង្អែកសិរីសោភ័ណ	092 805 967	012 854 983 (ប្រធាន)		មណ្ឌលសុខភាពស្នាក់នៅ
២៨៩	មណ្ឌលសុខភាពកំពង់ស្វាយ២		012 863 424 (ប្រធាន)		
២៩០	មណ្ឌលសុខភាពប្រសិទ្ធភាព១		095 939 326 (ប្រធាន)		
២៩១	មណ្ឌលសុខភាពប្រសិទ្ធភាព២		017 530 723 (ប្រធាន)		
២៩២	មណ្ឌលសុខភាពកោះពងសត្វ		012 573 993 (ប្រធាន)		
២៩៣	មណ្ឌលសុខភាពភ្នំព្រួញ		012 573 993 (ប្រធាន)		
២៩៤	មណ្ឌលសុខភាពគយម៉ែង		012 397 017 (ប្រធាន)		
២៩៥	មណ្ឌលសុខភាពបន្ទាយនាង		012 625 225 (ប្រធាន)		
២៩៦	មណ្ឌលសុខភាពកំពង់ស្វាយ១		012 793 552 (ប្រធាន)		
២៩៧	មណ្ឌលសុខភាពអូរអំបិល	012 961 424 (ប្រធាន)	012 961 424 (ប្រធាន)		
២៩៨	មណ្ឌលសុខភាពទឹកថ្លា		012 659 231 (ប្រធាន)		
២៩៩	មណ្ឌលសុខភាពព្រះពន្លា		012 428 394 (ប្រធាន)		
៣០០	មន្ទីរពេទ្យបង្អែកពោធិ៍សាត់	017 496 384	012 828 466 (ប្រធាន) 092 810 144 (ប្រធានរដ្ឋបាល)		
៣០១	មន្ទីរពេទ្យបង្អែកក្រគរ		012 937 995 (ប្រធាន)		
៣០២	មន្ទីរពេទ្យបង្អែកភ្នំក្រវាញ	099 694 568	012 850 590 (ប្រធាន) 012 498 085 (អនុប្រធាន) 016 665 677 (ប្រធានរដ្ឋបាល)		
៣០៣	មន្ទីរពេទ្យបង្អែកបាកាន		012 570 460 (ប្រធាន) 012 682 076 (ប្រធានរដ្ឋបាល)		
៣០៤	មន្ទីរពេទ្យបង្អែកខេត្តបាត់ដំបង	077 659 277	012 833 261 (ប្រធាន) 089 572 226 (គណនេយ្យ)		បាត់ដំបង
៣០៥	មន្ទីរពេទ្យបង្អែកខេត្តស្ទឹងត្រែង		012 908 590 (ប្រធាន)		ស្ទឹងត្រែង
៣០៦	មន្ទីរពេទ្យបង្អែកខេត្តរតនគិរី		012 528 008 (ប្រធាន)		រតនគិរី
៣០៧	មន្ទីរពេទ្យបង្អែកបរកែវ		097 591 6588 (ប្រធាន)		
៣០៨	មន្ទីរពេទ្យបង្អែកខេត្តមណ្ឌលគិរី		012 961 744 (ប្រធាន) 088 603 5000 (គណនេយ្យ)		មណ្ឌលគិរី

បញ្ជីឈ្មោះមូលដ្ឋានសុខាភិបាលចុះកិច្ចព្រមព្រៀងជាមួយ ប.ស.ស ផ្នែកហានិភ័យការងារ

ល.រ	ឈ្មោះមន្ទីរពេទ្យ	ឡានសាម៉ុយ	ទូរស័ព្ទទូរស័ព្ទ ហេតុការណ៍	ភ្នាក់ងារ ប.ស.ស	រាជធានី/ខេត្ត
០១	មន្ទីរពេទ្យកាលម៉ែត	១១៩	០២៣ ៤២៦ ៩៤៨ ០២៣ ៧២៤ ៨៩១	០៩៧ ៦៨៧ ២៤២៦ ០៩២ ១៥១ ៨៤៥	ភ្នំពេញ
០២	មន្ទីរពេទ្យព្រះកុសុមៈ	១១៩	០១២ ៦៥៧ ៦៥៣ ០១៦ ៩០៩ ៧៧៤	០១៧ ៣៧៨ ៤៥៦ ០៧៨ ៣២១ ៨១៨	
០៣	មន្ទីរពេទ្យមិត្តភាពខ្មែរ-សូវៀត	១១៩ ០៧៨ ៩៩៧ ៩៧៨	០២៣ ២១៧ ៧៦៤ ០១២ ៨៥៨ ១៨៤	០៧០ ៧៦៣ ៨៦៤ ០១២ ៣៥៣៩៦	
០៤	មន្ទីរពេទ្យព្រះអង្គឌួង	០១៦ ៥០៥ ៤៥៣	០១១ ៧៥៥ ១១៩ ០៧៧ ៥៥០ ០១៧	០១០ ២៦៤ ០១៧ ០១២ ៦៦៩ ៩៤៦	
០៥	មណ្ឌលសុខភាពទួលគោក	១១៩ ០១២ ៥១៩ ៩១៦	០១១ ៨៣៣ ៣៣៩ ០២៣ ៣៥១ ១៩៨	០១២ ៩១៨ ១៥៩ ០១២ ៣៩៦ ០៨៥	
០៦	មន្ទីរពេទ្យបង្អែកសម្តេចឪ	១១៩ ០៧៨ ៣៩៨ ៦៦៧	០១២ ៥៣២ ៨០៣ ០១២ ៨៦៤ ៥០៩	០៧៨ ៦៦៨ ៨៩៧	
០៧	មណ្ឌលសុខភាពទឹកថ្លា	១១៩ ០៧៧ ៧៩៧ ៩៦៧	០១៧ ៧២២ ០៦៥ ០២៣ ៣៥១ ១៩៨	០១២ ៩១៨ ១៥៩ ០១២ ៣៩៦ ០៨៥	
០៨	មន្ទីរពេទ្យបង្អែកពោធិ៍ចិនតុង	១១៩ ០១៧ ៧២២ ០៦៣	០១៧ ៧២២ ០៦៥ ០២៣ ៣៥១ ១៩៨	០១២ ៨៨៤ ៧៦៦ ០៧៨ ៦១៥ ៩៨៩	
០៩	មណ្ឌលសុខភាពគោករកា		០១២ ៧៧៥ ៤៧២	០១២ ៩១៨ ១៥៩ ០១២ ៣៩៦ ០៨៥	
១០	មណ្ឌលសុខភាពស្ទឹងមានជ័យ	០១២ ៩៧១ ៤៧៦ ០១២ ៨៣៩ ១៦២	០១២ ៩៧១ ៤៧៦ ០១១ ២៦២ ២៥៦	០៧៧ ៦៣៦ ៣៦០ ០១២ ៩០៤ ៦៨០	
១១	មណ្ឌលសុខភាពពញាឆ័	០១២ ៧៩៦ ៩៩៦ ០១០ ២៧៦ ៦៨៣		០៩២ ៤៨៦ ២៥៦ ០១២ ៨០៨ ៦៨៤	
១២	មន្ទីរពេទ្យព្យាបាល និងសង្គម សុខ លាភ មេត្រី	០១១ ៣៩៨ ៨៨៨	០២៣ ៦៦៦ ៦២៣៧ ០១២ ៦០៣ ១៣១	០១២ ៩១៨ ១៥៩ ០១២ ៣៩៦ ០៨៥	
១៣	មន្ទីរសម្រាកព្យាបាលមូលមិត្ត	០៩៧ ៧៦៣ ៩០០៣	០១២ ៤៤៩ ៦០៨	០៩២ ៣៤២ ២២៤ ០៨៦ ៥៨២ ៤២៣	
១៤	មន្ទីរពេទ្យជ័យជំនះ	០១៥ ៥១៩ ១១៩	០១២ ៩១២ ៥២៣ ០៧៧ ៩៣៣ ៤៥៩	០៩៧ ៦៨៧ ២៤២៨ ០១២ ៣០៥ ៣៧១	កណ្តាល
១៥	មណ្ឌលសុខភាពបែកចាន	០១២ ១៧៥ ៨២៨៥ ០៩៧ ៤៩៩ ៨៩៣៦	០១២ ៨៩៤ ២៦០	០៩៧ ២៩៩ ៦៦៦៩ ០៩៦ ៣៦៩ ៥៩១២	
១៦	មន្ទីរពេទ្យបង្អែកអង្គស្នួល	០១២ ៥៨១ ៦៣៩	០១២ ៨៩៤ ២៦០ ០៦៩ ៧០៥ ៧៥៧	០១២ ២៨៦ ៨៧៦ ០៩២ ២២៧ ៧១២	
១៧	មន្ទីរពេទ្យបង្អែកកោះធំ	១១៩ ០១៧ ៧២២ ០៦៥	០២៣ ៣៥១ ១៩៨ ០១៦ ៤៧១ ៨៨៧	០១២ ៥៤៨ ៨០៥	
១៨	មន្ទីរពេទ្យបង្អែកស្រុកស្អាង	១១៩ ០១៧ ៧២២ ០៦៥	០២៣ ៣៥១ ១៩៨	០៧៧ ៥៧០ ៩០៨	
១៩	មណ្ឌលសុខភាពព្រែកអញ្ចាញ	០១២ ៦៦៥ ០៣៩	០១៧ ៥៥២ ៣២៣ ០១២ ៨៤០ ៥២០	០១២ ៥៤៨ ៨០៥	
២០	មណ្ឌលសុខភាពវិហារស្នួត	០៧៧ ៩២៦ ៦៩២	០១២ ៨៣២ ៣៤៣ ០១២ ៤៩៥ ៩៨៣	០១២ ៥៤៨ ៨០៥	
២១	មណ្ឌលសុខភាពសំរោងធំ		០៩៧ ៧៩៣ ៩៩៧៤ ០១២ ៩៨៤ ៥៩០	០១២ ៩០៣ ៧៣៥ ០១២ ៨៥៤ ២២៦	
២២	មន្ទីរពេទ្យបង្អែកខ្សាច់កណ្តាល	០៩៧ ៥៤០ ៤០០៦	០១២ ៤៤៦ ៥៩២ ០១២ ៤៣៤ ៥៤៦	០១២ ៥៤៨ ៨០៥	

២៣	មន្ទីរពេទ្យបង្អែកប៊ុន រ៉ានី ហ៊ុន សែន រកាកោង	០១៧ ៥៥២ ៣២៣ ០៩៧ ៩៥៣ ៩៥២៥	០៩២ ៤០៧ ៨៦៨	០១២ ៥៤៨ ៨០៤	កណ្តាល
២៤	មន្ទីរពេទ្យបង្អែកកំពង់ស្ពឺ	០១៦ ៦៩៦ ៤៨០	០២៥ ៩៨៧ ៣១៣ ០១៦ ៤៧១ ៨៨៧	០៩៧ ៧៨៣ ៩៣៩១	កំពង់ស្ពឺ
២៥	មន្ទីរពេទ្យបង្អែកខង្គ	០៧៨ ៨៩១ ៩១៣ ០១២ ៩១០ ០៦២	០១២ ៩៧៨ ៩២៥	០៩៧ ៧៨៣ ៩៣៩១ ០១២ ២៨៦ ៨៧៩	
២៦	មន្ទីរពេទ្យបង្អែកស្រុកគងពិសី		០៩៧ ៣៥៨ ៨៤៩០	០១២ ២៨៦ ៨៧៩ ០៩២ ២២៧ ៧១២	
២៧	មន្ទីរពេទ្យបង្អែកស្វាយរៀង	០៤៤ ៩៤៥ ១១១	០១២ ៩៥៣ ៩៧៥	០៩៧ ៣៦៨ ៦៧៧៧ ០៩៧ ២៨៥ ៦៦៤១	ស្វាយរៀង
២៨	មន្ទីរពេទ្យបង្អែកជីក្ស	០១១ ៣៩៤ ១៧៨	០១២ ៨០៥ ២៣៦ ០១២ ៧៦១ ០៨៩	០៩៧ ៣៦៨ ៦៧៧៧ ០៩៧ ២៨៥ ៦៦៤១	កំពង់ឆ្នាំង
២៩	មន្ទីរពេទ្យបង្អែកកំពង់ឆ្នាំង	០២៦ ៩៨៨ ១១១	០១៥ ២៥០ ១១១ ០១២ ៧០២ ២៥១	០៧៧ ៦៦៣ ២១៦ ០១៦ ៨៨៤ ៣៤៨	
៣០	មន្ទីរពេទ្យបង្អែកកំពង់ត្រឡាច	០៨៥ ៥៨៧ ៧៥៧	០៨៥ ៥៨៧ ៧៩០ ០១២ ៤៥៧ ៣០៨	០៨៨ ៩៧២ ១០១៦ ០៧៧ ៦៦៣ ២១៦	
៣១	មន្ទីរពេទ្យបង្អែកខេត្តព្រះសីហនុ	០១៦ ៦៨៦ ៨៤៣	០១៦ ៧១២ ៦៤៦ ០១២ ៧១២ ៦៤៦	០៧៧ ៦៦៣ ២១៥ ០១៦ ៥៦៥ ៩៥៨	ព្រះសីហនុ
៣២	មន្ទីរពេទ្យCT (ខេត្តព្រះសីហនុ)	០៨៩ ៨៨៦ ៦៦៦ ០៨៥ ៨៨៦ ៦៦៦	០៨១ ៨៨៦ ៦៦៦	០៧៧ ៦៦៣ ២១៥ ០១៦ ៥៦៥ ៩៥៨	
៣៣	មណ្ឌលសុខភាពវាលពេញ	០១៦ ៤៥២ ៧៦១	០១៦ ២៦៩ ៧៤៤ ០១២ ៩៨៣ ៦១២	០៧៧ ៦៦៣ ២១៥ ០១៦ ៥៦៥ ៩៥៨	
៣៤	មណ្ឌលសុខភាពអណ្តូងថ្ម		០៩២ ៣៤០ ១៧១ ០១៥ ៤៥៤ ៥៦២	០៧៧ ៦៦៣ ២១៥ ០១៦ ៥៦៥ ៩៥៨	
៣៥	មណ្ឌលសុខភាពពាម		០១៦ ៦៨៨ ៥៨៥ ០៩៧ ៨៦៥ ៤៩០៣	០៧៧ ៦៦៣ ២១៥ ០១៦ ៥៦៥ ៩៥៨	
៣៦	មន្ទីរពេទ្យបង្អែកសៀមរាប	០១៦ ៨០០ ១១៩	០១២ ៩២៥ ០៦១	០៧៧ ៦៦៣ ២១៧ ០១២ ៣៨២ ៣២៣	សៀមរាប
៣៧	មន្ទីរពេទ្យបង្អែកព្រៃក្រវាញ	០៨៨ ៨៣៤ ៦២៥៧	០៩២ ៩១០ ០២៧	០៧៧ ៦៦៣ ២១៧ ០១២ ៥៣៤ ៣៤៥	
៣៨	មន្ទីរពេទ្យបង្អែកប៉ោយប៉ែត	០១២ ៧៨៦ ២៨៦	០១២ ៨៣៣ ១៥៩ ០៨៩ ៨៣៧ ៦៣៧	០៩២ ៩០៩ ៤១៤ ០៧៧ ៦៦៣ ២១៨	ឧត្តរមានជ័យ
៣៩	មន្ទីរពេទ្យបង្អែកខេត្តមិត្តភាព កម្ពុជា-ជប៉ុន	០១២ ៩៣២ ៥២១	០១២ ៩២៣ ៣៥៤ ០៩៧ ៧៤០ ៥៤១១	០៩២ ៩០៩ ៤១៤ ០៦៩ ២៥២ ៧៩៧	
៤០	មន្ទីរពេទ្យបង្អែកសិរីសោភ័ណ	០១២ ៩១០ ៤៦៧	០១២ ៨៥៤ ៩៨៣	០៩២ ៩០៩ ៤១៤ ០៧៧ ៦៦៣ ២១៨	
៤១	មន្ទីរពេទ្យបង្អែកស្រុកជើងព្រៃ	០១២ ៦៦៧ ៤៨៨ ០៨៨ ៧៧៤ ៤៧៨៨	០១៧ ៤២៣ ៥៤៨	០៩៣ ៨៧១ ០៤៣ ០៧៧ ៩៩០ ០៤៨	
៤២	មន្ទីរពេទ្យបង្អែកស្រុកព្រៃឈរ	០១១ ៣៩៨ ១៣៥ ០៨៨ ៧៧៤ ៤៧៦៦	០៩៧ ៧៣៣ ២២៥៥ ០៨៥ ៤១៤ ៥៥៦	០៧៧ ៩៩០ ០៤៨ ០១២ ៨២២ ៤១១	កំពង់ចាម
៤៣	មន្ទីរពេទ្យបង្អែកខេត្តកំពង់ចាម	០១២ ៨២៣ ៧០៩ ០៩២ ៩៥៧ ៨៧១	០៩២ ៩៣៩ ៤៨០ ០៩២ ៩១៧ ៣៨៨	០១២ ៥២០ ៧៦៧ ០៧៧ ៩៩០ ០៤៨	
៤៤	មន្ទីរពេទ្យបង្អែកព្រៃកក់	០១២ ៩០៤ ៣០៦ ០៩២ ៣២២ ៤១៣	០១២ ៤៩៥ ១៤៨ ០១១ ២៩៤ ៥៣២	០៧៧ ៩៩០ ០៤៨ ០១២ ៨២២ ៤១១	
៤៥	មន្ទីរពេទ្យបង្អែកស្រុកត្បូងឃ្មុំ	០៨៨ ៧៧៤ ៤៧០០	០១១ ៨៦២ ០៣៩ ០១២ ៤៩៥ ៦៥០	០៧៧ ៩៩០ ០៤៨ ០១២ ៨២២ ៤១១	ត្បូងឃ្មុំ
៤៦	មន្ទីរពេទ្យបង្អែកស្រុកមេមត់	០៨៨ ៧៧៤ ៤៧២២ ០១២ ៩៦១ ៣៩៣	០១២ ៨៧៣ ១២៧	០៧៧ ៩៩០ ០៤៨ ០១២ ៨២២ ៤១១	
៤៧	មន្ទីរពេទ្យបង្អែកស្រុកពញាក្រក់	០៨៨ ៧៧៤ ៤៧១១ ០១១ ៦៦៩ ៤០៨	០៨៥ ៤១៤ ៨១៩ ០៨៥ ៤១៤ ៨១៩	០៧៧ ៩៩០ ០៤៨ ០១២ ៨២២ ៤១១	

៤៨	មន្ទីរពេទ្យបង្អែកខេត្តក្រចេះ	០៧២ ២១០ ៣៩១ ០១២ ៨២២ ៣៩១	០១២ ៩៣១ ៨៦៨	០៩២ ៨៧៣ ០៥១ ០៩៧ ៩៨៩ ៦៦៩	ក្រចេះ
៤៩	មន្ទីរពេទ្យបង្អែកស្រុកឆ្លូង	០១២ ៥០២ ៩០៣ ០១៧ ៩០៩ ៦៥៣	០១២ ៣៦៧ ៧០២	០៩២ ៨៧៣ ០៥១ ០៩៧ ៩៨៩ ៦៦៩	
៥០	មន្ទីរពេទ្យបង្អែកស្រុកស្នួល	០៩៧ ៧៥២ ៧៩៩៦	០៩៧ ៨០០ ៨៥៥៥ ០៩៧ ៦៥៩ ៧២៩៩	០៨៨ ៦៧៧ ២៨៣២ ០៩២ ៨៧៣ ០៥១	
៥១	មន្ទីរពេទ្យបង្អែកអ្នកលឿង	០១២ ៧៧៥ ៣១៩	០១២ ៦៦០ ៨១៥	០១២ ៥៤៨ ៨០៥ ០៩៣ ២៨១ ០១៩	ព្រៃវែង
៥២	មន្ទីរពេទ្យបង្អែកខេត្តព្រៃវែង	០៩៧ ២៣៤ ១៧៨២ ០១២ ៦៥៨ ៣០៣	០៩៧ ៧៩៥ ៧៤៧២ ០១២ ៩២១ ២០០	០៩២ ៧០៨ ៨០៣ ០៩៣ ២៨១ ០១៩	
៥៣	មន្ទីរពេទ្យបង្អែកពារាំង	០៩២ ៦៥៣ ៥៩៥ ០១២ ៦៥៣ ៥៩៥	០៩២ ២២៣ ៦១៤ ០៤៣ ៦៩០ ០៩០៥	០១២ ៥៤៨ ៨០៥ ០៩២ ៧០៨ ៨០៣	
៥៤	មន្ទីរពេទ្យបង្អែកស្វាយអន្ទរ	០៩៧ ៥៥៧ ៧៦៤៧		០១២ ៥៤៨ ៨០៥ ០៩២ ៧០៨ ៨០៣	
៥៥	មណ្ឌលសុខភាពភ្នំរាប	០១២ ៦៥៨ ៣០៣	០១២ ៤៣៩ ៣៤៣ ០១២ ២៩៧ ៤៩១	០១២ ៥៤៨ ៨០៥ ០៩២ ៧០៨ ៨០៣	
៥៦	មន្ទីរពេទ្យបង្អែកស្រុកកំបាយមារ	០១២ ៦៩៣ ៩៤០	០១២ ៥៨៨ ៤៩៥ ០៩៥ ៨៨១ ៧០៧	០៩២ ៧០៨ ៨០៣ ០៩៣ ២៨១ ០១៩	តាកែវ
៥៧	មន្ទីរពេទ្យខេត្តតាកែវ	០១២ ៩៣៥ ៨១៤	០១១ ៩០៥ ០១៩ ០១២ ១៧២ ៨៣៤៨	០១២ ៩៣៩ ៤៣៩ ០៧៧ ៥៧០ ៩០៥	
៥៨	មន្ទីរពេទ្យបង្អែកបាទី	០១២ ៧២៤ ០៩៣ ០៩៧ ៦៤៧ ៤៣០៣	០៣២ ៦៩០ ១៩៣៩	០៧៨ ៧៨៩ ៩៥៥ ០៩៧ ២០០ ២៨៥២	
៥៩	មណ្ឌលសុខភាពត្រាំខ្នារ	០៨១ ៤៤៤ ១៧៤ ០១២ ៤២៤ ០៦៣	០៩៧ ៩៥៩ ៤៦៥៣ ០១២ ៧២៤ ០៩៣	០១២ ៦៣៦ ៤៣៩ ០៧៧ ៥៧០ ៩០៥	
៦០	មន្ទីរពេទ្យបង្អែកតាកែវ	០៩៧ ៨០១ ៦៧០៥ ០១២ ៣២០ ០៦៦	០១៦ ៩០៤ ៨៩០	០១២ ៦៣៦ ៤៣៩ ០៧៧ ៥៧០ ៩០៥	កែប
៦១	មន្ទីរពេទ្យខេត្តកែប	០១២ ៩១២ ៣២០	០១២ ៨២៥ ២៧៧ ០១២ ៤៥៦ ២៤៧	០១២ ៩៣៣ ៨៧៧ ០៨៨ ៨៥៥ ៩២៣	
៦២	មន្ទីរពេទ្យបង្អែកខេត្តស្ទឹងត្រែង	០៩២ ៧៩៩ ៤៦៤ ០៨៨ ៨៨៤ ៩៤៨៣	០៩៧ ៩៧៨ ០៨៧៨ ០១២ ៩០៨ ៥៩០	០១២ ៤០៥ ៤៥១ ០៩៨ ៩៦៨ ៤១៩	ស្ទឹងត្រែង
៦៣	មន្ទីរពេទ្យបង្អែកខេត្តកំពត	០១២ ២៩៧ ២៦៨	០១២ ៣១៦ ១៣៥ ០១២ ៩៥៥ ៩៤៦	០១២ ៦២៣ ៣៣២ ០៨៨ ៨៥៥ ៦២៣	កំពត
៦៤	មន្ទីរពេទ្យបង្អែកកំពង់ត្រាច	០១២ ៧៣៣ ៤៦៨	០៩២ ៣៨៣ ៦៣២ ០៨៨ ៨៧៣ ២៤៦៨	០១២ ៦២៣ ៣៣២ ០៨៨ ៨៥៥ ៦២៣	
៦៥	មន្ទីរពេទ្យខេត្តពោធិ៍សាត់	១៣៥៣/០០១០	០១២ ៨២៨ ៤៦៦	០៩២ ៧០៧ ៣៨៥ ០១៧ ៣៩២ ៥៥២	ពោធិ៍សាត់
៦៦	មណ្ឌលសុខភាពឈើត្នំ	០៩២ ៣០៧ ២៧៨		០៩២ ៩៣៤ ០៩៤ ០១៧ ៣៩២ ៥៥២	
៦៧	មន្ទីរពេទ្យបង្អែកស្រុកក្រគរ	០៩២ ៨១១ ១៦១	០៩៧ ១២២ ២៣៤៤	០៩២ ៧០៧ ៣៨៥ ០១៧ ៣៩២ ៥៥២	
៦៨	មន្ទីរពេទ្យបង្អែកស្រុកភ្នំក្រវាញ	០១២ ៨៥០ ៥៩០		០៩២ ៧០៧ ៣៨៥ ០១៧ ៣៩២ ៥៥២	
៦៩	មណ្ឌលសុខភាពស្នាមព្រះ		០៩២ ៦៧៧ ៦៨៥	០៩២ ៧០៧ ៣៨៥ ០១៧ ៣៩២ ៥៥២	
៧០	មន្ទីរពេទ្យបង្អែកបាកាន	០៧៨ ៦៨១ ៤៧៤ ០៩៧ ៦៦៨ ៧៥៤២		០៩២ ៧០៧ ៣៨៥ ០១៧ ៣៩២ ៥៥២	កោះកុង
៧១	មន្ទីរពេទ្យបង្អែកស្រែអំបិល	០១៦ ២២២ ១៨៦	០១៦ ៨៧៧ ០០៦	០១២ ៧៣៣ ៦២៧ ០៩៧ ៩៧៣ ៩០០៦	
៧២	មន្ទីរពេទ្យបង្អែកខេត្តកោះកុង	០១៦ ៣០០ ១១៩	០១៦ ២០៤ ៨៨៧ ០៩៧ ៧៩៥ ៨៧៨៨	០១២ ៦២៥ ៨៥៥ ០៩៧ ៩៧៣ ៩០០៦	

៧៣	មន្ទីរពេទ្យបង្អែកខេត្តប៉ៃលិន	០៩៧ ៦២៨ ៤៣៣៣	០៩៧ ៧៦៩ ៩៨៣៧ ០៧១ ៩១៤ ៤៤១៨ ០១៥ ៥៣២ ៣២៣	០៨៦ ៨៩៣ ៧៧៧ ០១២ ៥០៥ ៤៨៨	ប៉ៃលិន
៧៤	មន្ទីរពេទ្យបង្អែកខេត្តបាត់ដំបង	០១២ ២៦៩ ៣៨៨ ០១២ ៨៣៣ ២៦១	០១២ ៨៣៣ ២៦១	០៩៥ ៨៨៥ ៨៥៥ ០៩៧ ៩៧៧ ២៨២៩	បាត់ដំបង
៧៥	មណ្ឌលសុខភាពត្រាង	០៩៥ ២២៨ ៨៩៣ ០៩៧ ៩១៤ ៥៨៧០	០១៧ ២៦៩ ៣៦៣	០៩៧ ៩៧៧ ២៨២៩	
៧៦	មណ្ឌលសុខភាពស្នៅ	០១២ ៥៨១ ៦៥៤ ០៩២ ២៦៤ ១៦៣	០១២ ៦៧០ ៩៩៦	០៩៧ ៩៧៧ ២៨២៩	
៧៧	មន្ទីរពេទ្យបង្អែកសំរោងល្វែង	០១២ ៩៧៤ ២២៣ ០៨៨ ៩១៨ ១០០៥	០១២ ៤៤៨ ១៩៦	០៩៧ ៩៧៧ ២៨២៩	
៧៨	មន្ទីរពេទ្យបង្អែកថ្មគោល	០៩២ ៧៨៦ ៣៥៦	០៩២ ៩០៣ ៤៩៤ ០១២ ៧០១ ១៦០	០៩៧ ៩៧៧ ២៨២៩	
៧៩	មន្ទីរពេទ្យបារាយណ៍-សន្ទុក	០១២ ៩២៧ ១៤២ ០១២ ៧៨២ ៤១៧	០១៧ ៥៥៩ ៣៨៧ ០១២ ៨៦៧ ៥៧៣	០៩២ ៧៦៤ ៨៩៧ ០៩៧ ៥០០ ០៤៥០	កំពង់ធំ
៨០	មន្ទីរពេទ្យបង្អែកខេត្តកំពង់ធំ	០១៧ ៣៩៨ ៧៥០ ០១២ ៩៤៧ ៩៣២	០៩២ ៩៥៤ ៣៦៧	០៩០ ៨៨៥ ៦៩៨ ០៩២ ៧៤៧ ០៩៩	
៨១	មន្ទីរពេទ្យបង្អែកស្នោង	០១២ ៧៦៨ ៤៤៣ ០១២ ៧៩៤ ៣៤៩	០៩២ ២៩១ ៩៥៩	០៩០ ៨៨៥ ៦៩៨ ០៩២ ៧៤៧ ០៩៩	
៨២	មន្ទីរពេទ្យបង្អែកខេត្តរតនគិរី	០១៧ ៩៣៦ ៩៤៥ ០១២ ៨៤០ ៨០៨	០១២ ៥០៥ ០០៨ ០១២ ៥២៨ ០០៨	០៩៧ ៩៦៦ ៧៦៦ ០១១ ៤៥១ ៧៧៧	រតនគិរី
៨៣	មន្ទីរពេទ្យបង្អែកបរកែវ	០៩៧ ៩៩០ ៩៨៩៩	០១១ ៨៣៨ ៣០០ ០១២ ៥១១ ៣៦៩	០៩៧ ៩៦៦ ៧៦៦ ០១១ ៤៥១ ៧៧៧	បន្ទាយមានជ័យ
៨៤	មន្ទីរពេទ្យបង្អែកសែនមនោរម្យ	០៩៧ ៧១២ ១៤៤៥ ០១២ ៩៦១ ៧៤៤	០៩៧ ៤៧៣ ៩៦៨៥ ០៨៨ ៩៩៨ ៦៥៦៦	០១២ ២០៥ ៧៥៦ ០៩៧ ៩០០ ០១០៩	
៨៥	មណ្ឌលសុខភាពអូរអាម	០៩៧ ៤៧៨ ៧៧៩៧	០១១ ៦០៧ ៧៨៣ ០៨៨ ៣៣២ ៩១១៨	០១២ ២០៥ ៧៥៦ ០៩៧ ៩០០ ០១០៩	
៨៦	មណ្ឌលសុខភាពកែវសីម៉ា	០៩៧ ៦៧៨ ៨៥៣៣	០១២ ២៦៦ ១៥២ ០៩៧ ៨៥០ ៤៧៦៥	០១២ ២០៥ ៧៥៦ ០៩៧ ៩០០ ០១០៩	ឧត្តរមានជ័យ
៨៧	មន្ទីរពេទ្យបង្អែកខេត្ត ឧត្តរមានជ័យ	០៩២ ១៤១ ៨៣៥ ០១២ ៧២៣ ១២១	០៧៨ ២២៩ ៧៩៧ ០៧៨ ៩៧៩ ៧២៩	០៩៧ ៥២៣ ៤៦៦៦ ០៩៧ ៧៦២ ៨៨២៨	
៨៨	មន្ទីរពេទ្យបង្អែកស្រុកអន្លង់វែង	០៧៦ ៥២៦ ២៤៩១	០៧៧ ៥០៨ ០៥៧ ០១១ ៦៧០ ១៧៤	០៩៧ ៥២៣ ៤៦៦៦ ០៩៧ ៧៦២ ៨៨២៨	
៨៩	មណ្ឌលសុខភាពអូរស្នាម	០១១ ៧៣៦ ៨៨៦		០៩៧ ៥២៣ ៤៦៦៦ ០៩៧ ៧៦២ ៨៨២៨	ព្រះវិហារ
៩០	មន្ទីរពេទ្យបង្អែក ១៦ មករា	០១២ ៣៧១ ៦១៨	០១២ ៤២៦ ៥១៩ ០១២ ៨៩២ ៩០៩	០៩៧ ៣៦៦ ៦០៦០ ០៨៨ ៧៤៦ ២៧៧៤	
៩១	មណ្ឌលសុខភាពភ្នំដែក	០៩២ ២២៧ ៦១៦	០៩៧ ៣៩៤ ៤៦៦៩ ០៩២ ៩៥៦ ៥៦៩	០៩៧ ៣៦៦ ៦០៦០ ០៨៨ ៧៤៦ ២៧៧៤	
៩២	មណ្ឌលសុខភាពជាំក្សាន្ត		០១២ ៩៣៨ ១៥៩ ០៩៧ ៧៥២ ៧៧៧៣	០៩៧ ៣៦៦ ៦០៦០ ០៨៨ ៧៤៦ ២៧៧៤	
៩៣	មណ្ឌលសុខភាពស្រែអែម		០៩៩ ៣៥៨ ៤៤៧	០៩៧ ៣៦៦ ៦០៦០ ០៨៨ ៧៤៦ ២៧៧៤	



ក្រសួងព័ត៌មាន
មន្ទីរព័ត៌មានរាជធានីភ្នំពេញ
 លេខ...៣១/២៤៤.....៣ម

ព្រះរាជាណាចក្រកម្ពុជា
ជាតិ សាសនា ព្រះមហាក្សត្រ

ភ្នំពេញ, ថ្ងៃទី ២៤ ខែ ធ្នូ ឆ្នាំ ២០១៥

លិខិតអនុញ្ញាត
 ៣៣៥

ប្រធានមន្ទីរព័ត៌មានរាជធានីភ្នំពេញ

យោង: -ប្រកាសលេខ១០៨៧.ម.ប្រ.ក ចុះថ្ងៃទី ០៥ ខែ កុម្ភៈ ឆ្នាំ ២០១៤ របស់ ក្រសួងព័ត៌មាន។
 -លិខិតអនុញ្ញាតលេខ០១៥៧.ម.រ ចុះថ្ងៃទី ១៤ ខែ មករា ឆ្នាំ ២០១៥ របស់ មន្ទីរព័ត៌មានរាជធានីភ្នំពេញ។
 -ពាក្យស្នើសុំអនុញ្ញាតបន្តអាជ្ញាប័ណ្ណបោះពុម្ពផ្សាយព្រឹត្តិបត្រ ចុះថ្ងៃទី០២ ខែ ធ្នូ ឆ្នាំ ២០១៥ របស់លោក ជាន់ ប៊ុនរិទ្ធ ចាងហ្វាងការផ្សាយព្រឹត្តិបត្រ បេឡាជាតិរបបសន្តិសុខសង្គម។

តាមសេចក្តីយោងខាងលើនេះ មន្ទីរព័ត៌មានរាជធានីភ្នំពេញ សូមជម្រាប ជូនមកលោក ជាន់ ប៊ុនរិទ្ធ ចាងហ្វាងការផ្សាយព្រឹត្តិបត្រ បេឡាជាតិរបបសន្តិសុខ សង្គម ជ្រាបថា មន្ទីរព័ត៌មានរាជធានីភ្នំពេញ អនុញ្ញាតឲ្យលោកចាងហ្វាងបន្ត ដំណើរការបោះពុម្ពផ្សាយចាងហ្វាងការផ្សាយព្រឹត្តិបត្រ បេឡាជាតិរបបសន្តិសុខ សង្គម ដែលមានទីស្នាក់ការនៅអាគារលេខ៣ មហាវិថីសហព័ន្ធរុស្ស៊ី សង្កាត់ ទឹកល្អក់១ ខណ្ឌទួលគោក រាជធានីភ្នំពេញ បន្តពីលិខិតអនុញ្ញាតលេខ០១៥៧.ម.រ ចុះថ្ងៃទី១៤ ខែ មករា ឆ្នាំ ២០១៥ របស់មន្ទីរព័ត៌មានរាជធានីភ្នំពេញ។

ក្នុងដំណើរការបោះពុម្ពផ្សាយ លោកចាងហ្វាងត្រូវគោរពអនុវត្តឲ្យបានត្រឹម ត្រូវតាមខ្លឹមសារប្រកាសរបស់ក្រសួងព័ត៌មាន ដូចយោងខាងលើ។

ករណីប្រព្រឹត្តល្មើស នឹងប្រកាសអនុញ្ញាតរបស់ក្រសួងព័ត៌មាន សាមីខ្លួន ត្រូវទទួលខុសត្រូវតាមច្បាប់ជាធរមាន។

លិខិតអនុញ្ញាតនេះ មានសុពលភាពរយៈពេល ០១ (មួយឆ្នាំ) គិតពីថ្ងៃចុះ ហត្ថលេខាតទៅ។

- កន្លែងទទួល**
- ក្រសួងព័ត៌មាន
 - អគ្គនាយកដ្ឋានព័ត៌មាននិងសោតទស្សន៍
 - សាលារាជធានីភ្នំពេញ
(ដើម្បីជ្រាបជាព័ត៌មាន)
 - ស្នងការដ្ឋាននគរបាលរាជធានីភ្នំពេញ
 - ឯកសារ-កាលប្បវត្តិ

ប្រធានមន្ទីរ

ហត្ថលេខា





តាវកាលិក (អគ្គប្រយោជន៍) ថែទាំសុខភាព
១. សេវាព្យាបាល និងថែទាំវេជ្ជសាស្ត្រ៖
ការពិគ្រោះ ជំងឺក្រៅ, ការសម្រាកពេទ្យ,
សម្របសម្រួល, ព្យាបាលដោយស្តី និង
ដោយបរិយាកាស, សម្រាលកូន និងការ
ព្យាបាលថែទាំមុន និងក្រោយពេល
សម្រាលកូន និងសេវាស្តារនីតិសម្បទា
(ស្តារលទ្ធភាពពលកម្ម) ។
២. ប្រាក់ឈ្នួល ឬប្រាក់បំណាច់ប្រចាំថ្ងៃ
៣. សេវាបញ្ជូនអ្នកជម្ងឺ ឬជនខ្សោយ
និងបញ្ជូនសព
៤. សេវាបង្ការសុខភាព



លេខទំនាក់ទំនងស្នាក់ការកណ្តាល

០២៣ ៩៩៨ ៤១៩ / ០២៣ ៩៩៨ ៤១៨
 ០២៣ ៨៨២ ៦២៣ / ០២៣ ៩៩៨ ៤១៧
 ០២៣ ៨៨១ ១៧៦ / ០២៣ ៧២២ ៣០៨
 ០២៣ ៧២២ ៣០៧ / ០២៣ ៧២២ ៣៧៨
 ០២៣ ៧២២ ៣៧៩ / ០២៣ ៧២២ ៣៩០
 ០២៣ ៨៨១ ១៣៩ / ០២៣ ៨៨២ ៤៣៤

ស្នាក់ការកណ្តាល អាសយដ្ឋាន: អគារ៣ មហាវិថីសហព័ន្ធស្សី សង្កាត់ទឹកល្អក់ទី១ ខណ្ឌទួលគោក រាជធានីភ្នំពេញ
(មរិចេណាក្រសួងការងារ និងបណ្តុះបណ្តាលវិជ្ជាជីវៈ)

ទូរស័ព្ទ: ០២៣ ៨៨ ២៤ ៣៤ / ៩៩ ៨៤ ១៧ / ៩៩ ៨៤ ១៨ / ៩៩ ៨៨ ១៩ ទូរសារ: ០២៣ ៨៨ ២៦ ២៣

Website: www.nssf.gov.kh, E-mail: info@nssf.gov.kh, [facebook.com/nssfpage](https://www.facebook.com/nssfpage) (Page Facebook មី.ស៍.ស៍)