



បេឡាជាតិសន្តិសុខសង្គម
National Social Security Fund

របាយការណ៍ ស្តីពី

លទ្ធផលការងារសម្រេចបាន ឆ្នាំ២០២១ និងទិសដៅអនុវត្តបន្តរបស់ បេឡាជាតិសន្តិសុខសង្គម (ប.ស.ស.)



គោលសន្តិសុខប្រាក់ចំណូល រួមចំណែកកាត់បន្ថយភាពក្រីក្រ លើកកម្ពស់ស្ថិរភាពសង្គម



បេឡាជាតិសន្តិសុខសង្គម
National Social Security Fund

របាយការណ៍
ស្តីពី

លទ្ធផលការងារសម្រេចបាន ឆ្នាំ២០២១
និងទិសដៅអនុវត្តបន្ត

ការអនុវត្តរបបសន្តិសុខសង្គមរួមមាន៖

- ផ្នែកហានិភ័យការងារ**
- ផ្នែកថែទាំសុខភាព**
- ផ្នែកប្រាក់សោយន**
- ផ្នែកនិកម្មភាពការងារ**

ធានាសន្តិសុខប្រាក់ចំណូល រួមចំណែកកាត់បន្ថយភាពក្រីក្រ លើកកម្ពស់ស្ថិរភាពសង្គម

មាតិកា

ចក្ខុវិស័យ បេសកកម្ម និងគោលដៅ..... ១

អង្គការប្រតិបត្តិបេឡាជាតិសន្តិសុខសង្គម..... ១១

១.សេចក្តីផ្តើម..... ១

២.លទ្ធផលការងារសម្រេចបានប្រចាំឆ្នាំ២០២១..... ២

ក.ពង្រឹង និងពង្រីកការអនុវត្តរបបសន្តិសុខសង្គមផ្នែកហានិភ័យការងារ..... ២

ក.១.វិស័យឯកជន..... ២

 ក.១.១.ការងារបញ្ជីកា និងភាគទាន..... ២

 ក.១.២.ការងារអធិការកិច្ច..... ៥

 ក.១.៣.ការងារតារាកាលិក..... ៨

 ក.១.៤.ការងារស្តារនីតិសម្បទា..... ៩

ក.២.វិស័យសាធារណៈ..... ១០

 ក.២.១.ការងារបញ្ជីកា និងភាគទាន..... ១០

 ក.២.២.ការងារតារាកាលិក..... ១០

 ក.២.៣.ការងារស្តារនីតិសម្បទា..... ១២

ខ.ពង្រឹង និងពង្រីកការអនុវត្តរបបសន្តិសុខសង្គមផ្នែកថែទាំសុខភាព..... ១៣

ខ.១.វិស័យឯកជន..... ១៣

 ខ.១.១.ការងារបញ្ជីកា និងភាគទាន..... ១៣

 ខ.១.២.ការងារតារាកាលិក..... ១៤

 ខ.១.៣.ការងារស្តារនីតិសម្បទា..... ១៦

ខ.២.វិស័យសាធារណៈ..... ១៦

 ខ.២.១.ការងារបញ្ជីកា និងភាគទាន..... ១៦

 ខ.២.២.ការងារតារាកាលិក..... ១៧

 ខ.២.៣.ការងារស្តារនីតិសម្បទា..... ១៨

គ.ជំរុញការរៀបចំ និងដាក់ឱ្យដំណើរការរបបសន្តិសុខសង្គមផ្នែកប្រាក់សោធន..... ១៩

ឃ.ការអនុវត្តការថែទាំសុខភាពវិស័យសេដ្ឋកិច្ចក្រៅប្រព័ន្ធ និងការផ្តល់ប្រាក់ឧបត្ថម្ភបន្ថែមសម្រាប់កម្មករនិយោជិតជាស្រ្តីនៅពេលសម្រាលកូន..... ១៩

ឃ.១.ការងារបញ្ជីកាវិស័យសេដ្ឋកិច្ចក្រៅប្រព័ន្ធ..... ១៩

ឃ.២.ការផ្តល់ប្រាក់ឧបត្ថម្ភបន្ថែមសម្រាប់កម្មករនិយោជិតជាស្រ្តីនៅពេលសម្រាលកូន..... ២០

ង.ពង្រឹងការងារគាំទ្រស្ថាប័ន..... ២១

ង.១.ក្រុមប្រឹក្សាភិបាលនៃបេឡាជាតិសន្តិសុខសង្គម..... ២១

ង.២.ក្រុមប្រឹក្សាធនាគារភិបាលសន្តិសុខសង្គម..... ២២

ង.៣.ក្រុមប្រឹក្សាវេជ្ជសាស្ត្រ..... ២២

ង.៤.ក្រុមការងារ..... ២២

ង.៤.១.ក្រុមការងារសុវត្ថិភាពចរាចរណ៍ផ្លូវគោកសម្រាប់គាំពារកម្មករនិយោជិត ២២

ង.៤.២.ក្រុមការងារទប់ស្កាត់ករណីសន្លប់ និងបង្ការគ្រោះថ្នាក់ការងាររបស់កម្មករនិយោជិត
(ទ.ស.ប.ក)..... ២៣

ង.៤.៣.ក្រុមការងារបច្ចេកទេសព័ត៌មានវិទ្យាសម្រាប់ធ្វើសុខដុមនីយកម្មប្រព័ន្ធចុះបញ្ជី
និងគ្រប់គ្រងទិន្នន័យគាំពារសង្គម ២៤

ង.៥.ការងារគាំទ្រទូទៅ ២៥

ង.៥.១.ការងាររដ្ឋបាល..... ២៥

ង.៥.២.កិច្ចសហប្រតិបត្តិការ និងការងារបណ្តុះបណ្តាលធនធានមនុស្ស..... ២៥

ង.៥.៣.ការងារព័ត៌មានវិទ្យា ២៨

ង.៥.៤.ការងារសវនកម្មផ្ទៃក្នុង ២៩

ង.៦.ការងារផ្សព្វផ្សាយអប់រំ និងបង្ការ ៣០

ង.៦.១.ពង្រឹងការផ្សព្វផ្សាយការអនុវត្តរបបសន្តិសុខសង្គម ៣០

ង.៦.២.ក្រុមការងារ ប.ស.ស. សហការជាមួយក្រុមការងារផ្សព្វផ្សាយគោលនយោបាយ
អភិវឌ្ឍន៍វិស័យការងារ ៣០

ង.៦.៣.ការងារផ្សព្វផ្សាយអប់រំអំពីលក្ខខណ្ឌអនាម័យ សុវត្ថិភាពការងារ លក្ខខណ្ឌការងារ
និងអត្ថប្រយោជន៍របបសន្តិសុខសង្គម ជូនដល់កម្មករនិយោជិត ៣១

ង.៦.៤.ការងារផ្សព្វផ្សាយអប់រំច្បាប់ស្តីពីចរាចរណ៍ផ្លូវគោកដល់កម្មករនិយោជិត និងអ្នក
បើកបរ ៣១

ង.៦.៥.ការងារផ្សព្វផ្សាយតាមប្រព័ន្ធបណ្តាញសង្គម ៣១

៣.បញ្ហាប្រឈមក្នុងការអនុវត្តរបបសន្តិសុខសង្គម ៣១

៤.ដំណោះស្រាយ និងទិសដៅអនុវត្តបន្ត..... ៣២

៥.សេចក្តីសន្និដ្ឋាន..... ៣៣

ឧបសម្ព័ន្ធ

១.បច្ចុប្បន្នភាពសហគ្រាស គ្រឹះស្ថាន និងកម្មករនិយោជិត ផ្នែកហានិភ័យការងារ..... ៣៤

២.បច្ចុប្បន្នភាពសហគ្រាសវិស័យកាត់ដេរ និងផលិតស្បែកជើងថ្នាក់កណ្តាល ថ្នាក់ខេត្ត ៣៨

៣.ចំនួនសហគ្រាសចុះបញ្ជីកាថ្មី និងកម្មករនិយោជិត តាមបណ្តាជនានី ខេត្ត ៣៩

៤.របាយការណ៍ហានិភ័យការងារ និងលទ្ធផលអង្កេត ៤១

៥.លទ្ធផលអង្កេតហានិភ័យការងារតាមប្រភេទគ្រោះថ្នាក់ តាមរាជធានី ខេត្ត ៤២

៦.ស្ថានភាពហានិភ័យការងារតាមកម្រិតរូបស តាមរាជធានី ខេត្ត ៤៣

៧.បច្ចុប្បន្នភាពសហគ្រាស គ្រឹះស្ថាន និងកម្មករនិយោជិត ផ្នែកថែទាំសុខភាព ៥២

៨.ប្រាក់ឧបត្ថម្ភស្រ្តីសម្រាលកូនតាមរាជធានី ខេត្ត..... ៥៣

៩.បញ្ជីមូលដ្ឋានសុខាភិបាលចុះកិច្ចព្រមព្រៀងជាមួយ ប.ស.ស. ៥៤

១០.ការិយាល័យសាខាបេឡាជាតិសន្តិសុខសង្គមតាមរាជធានី ខេត្ត ខណ្ឌ ៧៩

ចក្ខុវិស័យ

ធានាសន្តិសុខសង្គមប្រកបដោយសមធម៌ និងសាមគ្គីធម៌សង្គម ដើម្បីលើកកម្ពស់សុខុមាលភាព និងជីវភាពប្រជាពលរដ្ឋ។

បេសកកម្ម

ផ្តល់សេវាផ្នែកសន្តិសុខសង្គម ប្រកបដោយប្រសិទ្ធភាព និងនិរន្តរភាព និងសង្គតិភាព សម្រាប់ បុគ្គលដែលស្ថិតនៅក្នុងវិស័យសាធារណៈ បុគ្គលទាំងឡាយដែលស្ថិតនៅក្រោមបទប្បញ្ញត្តិនៃច្បាប់ ស្តីពីការងារ ដោយរួមបញ្ចូលទាំងបុគ្គលិកធ្វើការតាមផ្លូវអាកាសនិងនាវាសមុទ្រ ព្រមទាំងអ្នកបម្រើ ក្នុងផ្ទះ និងបុគ្គលស្វ័យនិយោជន៍។

គោលដៅ

- ក. ពង្រឹង និងពង្រីកការអនុវត្តរបបសន្តិសុខសង្គមផ្នែកហានិភ័យការងារ
- ខ. ពង្រឹង និងពង្រីកការអនុវត្តរបបសន្តិសុខសង្គមផ្នែកថែទាំសុខភាព
- គ. ជំរុញការរៀបចំ និងដាក់ឱ្យដំណើរការរបបសន្តិសុខសង្គមផ្នែកប្រាក់សោធន
- ឃ. សិក្សាសមិទ្ធិលទ្ធភាពដាក់ឱ្យដំណើរការរបបសន្តិសុខសង្គមផ្នែកនិកម្មភាពការងារ។



ព្រះរាជាណាចក្រកម្ពុជា
ជាតិ សាសនា ព្រះមហាក្សត្រ

បេឡាជាតិសន្តិសុខសង្គម

របាយការណ៍
ស្តីពី

លទ្ធផលការងារសម្រេចបានប្រចាំឆ្នាំ២០២១ និងទិសដៅអនុវត្តបន្ត
របស់បេឡាជាតិសន្តិសុខសង្គម (ប.ស.ស.)

១. សេចក្តីផ្តើម

រាជរដ្ឋាភិបាលបានដាក់ឱ្យដំណើរការប្រព័ន្ធគាំពារសង្គម ជាដំណាក់កាលទៅតាមការវិវឌ្ឍនៃសេដ្ឋកិច្ច និងសង្គម។ នៅឆ្នាំ២០០២ ច្បាប់ស្តីពីរបបសន្តិសុខសង្គមសម្រាប់ជនទាំងឡាយដែលស្ថិតនៅក្រោមបទប្បញ្ញត្តិនៃច្បាប់ស្តីពីការងារ ត្រូវបានដាក់ឱ្យដំណើរការដោយច្បាប់នេះមានវិសាលភាពគ្របដណ្តប់មិនទាន់ទូលំទូលាយ និងមិនទាន់មានលក្ខណៈសង្គតិភាព ចំពោះវិស័យសាធារណៈ និងវិស័យឯកជន ដូច្នេះហើយរាជរដ្ឋាភិបាលក៏បានបង្កើតច្បាប់ស្តីពីរបបសន្តិសុខសង្គមថ្មីដែលមានវិសាលភាពអនុវត្តចំពោះបុគ្គលដែលស្ថិតនៅក្នុងវិស័យសាធារណៈ បុគ្គលទាំងឡាយដែលស្ថិតនៅក្រោមបទប្បញ្ញត្តិនៃច្បាប់ស្តីពីការងារ ដោយរួមបញ្ចូលទាំងបុគ្គលិកដែលធ្វើការតាមផ្លូវអាកាស និងនាវាសមុទ្រ ព្រមទាំងអ្នកបម្រើក្នុងផ្ទះ និងបុគ្គលស្វ័យនិយោជន៍ក្នុងការអនុវត្តរបបសន្តិសុខសង្គម នៅព្រះរាជាណាចក្រកម្ពុជា ដែលរួមមានផ្នែកប្រាក់សោធន ផ្នែកថែទាំសុខភាព ផ្នែកហានិភ័យការងារ និងផ្នែកនិកម្មភាពការងារ។ ច្បាប់ថ្មីនេះ គឺជាផ្នែកមួយក្នុងការចូលរួមចំណែកអនុវត្តស្របតាមយុទ្ធសាស្ត្រចតុកោណដំណាក់កាលទី៤ ផែនការយុទ្ធសាស្ត្រអភិវឌ្ឍន៍ជាតិឆ្នាំ២០១៩-២០២៣ ក្របខណ្ឌគោលនយោបាយជាតិគាំពារសង្គមឆ្នាំ២០១៦-២០២៥ យុទ្ធសាស្ត្រអភិវឌ្ឍន៍វិស័យហិរញ្ញវត្ថុ និងផែនការយុទ្ធសាស្ត្រអភិវឌ្ឍន៍វិស័យការងារ និងបណ្តុះបណ្តាលវិជ្ជាជីវៈឆ្នាំ២០១៩-២០២៣។

ក្នុងឆ្នាំ២០២១ នេះ បើទោះបីជាប្រទេសកម្ពុជាក៏ដូចជាសកលលោកទាំងមូលជួបនឹងវិបត្តិការរីករាលដាលនៃជំងឺកូវីដ-១៩ ក៏ដោយ ប.ស.ស. នៅតែបន្តអនុវត្តការងាររបស់ខ្លួន និងផ្តល់ជូនអត្ថប្រយោជន៍ដល់សមាជិកជាធម្មតា សម្រាប់វិស័យសាធារណៈ និងវិស័យឯកជនរួមមាន៖ ផ្នែកហានិភ័យការងារ ផ្នែកថែទាំសុខភាព និងការអនុវត្តការថែទាំសុខភាពតាមប្រព័ន្ធមូលនិធិសមធម៌សុខាភិបាលសម្រាប់កម្មករនិយោជិតក្រៅប្រព័ន្ធ និងការផ្តល់ប្រាក់ឧបត្ថម្ភបន្ថែមសម្រាប់កម្មករនិយោជិត ជាស្រ្តីនៅពេលសម្រាលកូន។ ជាក់ស្តែងនៅខែមីនា ឆ្នាំ២០២១ នេះ អនុក្រឹត្យស្តីពីរបបសន្តិសុខសង្គមផ្នែកប្រាក់សោធន សម្រាប់បុគ្គលទាំងឡាយដែលស្ថិតនៅក្រោមបទប្បញ្ញត្តិ នៃច្បាប់ស្តីពីការងារត្រូវបានដាក់ចេញ និងគ្រោងដាក់ឱ្យអនុវត្តក្នុងរយៈពេលដ៏ខ្លីខាងមុខនេះ បើមិនមានភាពរាំងស្ងួនណាមួយកើតឡើង។

សមិទ្ធផលទាំងនេះបានឆ្លុះបញ្ចាំងឱ្យកាន់តែច្បាស់អំពីការរីកចម្រើននៃប្រព័ន្ធតាំពារសង្គមកម្ពុជា ដើម្បីឈានទៅរកប្រព័ន្ធមួយដែលមានលក្ខណៈជាសកល និងសង្គតិភាពដើម្បីរក្សាបាននូវប្រសិទ្ធភាពនៃការអនុវត្តការងារខាងលើជាប់ជាប្រចាំ។ ប.ស.ស. សង្ឃឹមយ៉ាងមុតមាំថា តាមរយៈលទ្ធផលការងារសម្រេចបានប្រចាំឆ្នាំ២០២១ នេះ វានឹងក្លាយជាឧបករណ៍ដ៏មានប្រសិទ្ធភាពមួយសម្រាប់វាស់វែងតាមដាន និងវាយតម្លៃលើការអនុវត្តរបបសន្តិសុខសង្គម។ ហើយវាក៏ជាកញ្ចក់ឆ្លុះបញ្ចាំងឱ្យឃើញពីចំណុចវិជ្ជមាន និងអវិជ្ជមានព្រមទាំងបញ្ហាប្រឈមនានា ដើម្បីធ្វើការកែតម្រូវ និងធ្វើការដោះស្រាយសម្រាប់រៀបចំទិសដៅអនុវត្តបន្តឱ្យបានកាន់តែល្អប្រសើរថែមទៀត។

២. លទ្ធផលការងារសម្រេចបានប្រចាំឆ្នាំ២០២១

គិតត្រឹមឆ្នាំ២០២១ នេះ បេឡាជាតិសន្តិសុខសង្គម បានចុះបញ្ជីកាសហគ្រាសក្នុងប្រព័ន្ធសរុប ១៧ ៣៥៥សហគ្រាស និងមានសមាជិកសរុប ២ ៧២៣ ៨២៦នាក់ ស្រី ១ ៦៣៣ ៥៨៣នាក់។

❖ ការចុះបញ្ជីកាផ្នែកហានិភ័យការងារ

ការចុះបញ្ជីកាផ្នែកសម្រាប់សហគ្រាស គ្រឹះស្ថាន ស្ថាប័ន ទាំងវិស័យឯកជន និងវិស័យសាធារណៈ ផ្នែកហានិភ័យការងារ គិតត្រឹមឆ្នាំ២០២១ នេះ សរុបចំនួន ១៧ ៣៥២សហគ្រាស និងមានសមាជិកសរុប ២ ៥៥៤ ៨៥០នាក់ ស្រី ១ ៦១១ ៦៦៤នាក់។

❖ ការចុះបញ្ជីកាផ្នែកថែទាំសុខភាព

ការចុះបញ្ជីកាផ្នែកសម្រាប់សហគ្រាស គ្រឹះស្ថាន ស្ថាប័ន ទាំងវិស័យឯកជន និងវិស័យសាធារណៈ ផ្នែកថែទាំសុខភាព គិតត្រឹមឆ្នាំ២០២១ នេះ សរុបចំនួន ១៤ ៧២៧សហគ្រាស និងមានសមាជិកសរុប ២ ៧២៣ ៨២៦នាក់ ស្រី ១ ៦៣៣ ៥៨៣នាក់។

ក. លទ្ធផលនិងលទ្ធផលការអនុវត្តរបបសន្តិសុខសង្គមផ្នែកហានិភ័យការងារ

ក.១. វិស័យឯកជន

ក.១.១. ការងារបញ្ជីកា និងភាគទាន

❖ ការងារបញ្ជីកា

ចាប់តាំងពីការអនុវត្តរបបសន្តិសុខសង្គមផ្នែកហានិភ័យការងារសម្រាប់កម្មករនិយោជិតរហូតមកដល់ឆ្នាំ២០២១ នេះ ប.ស.ស. បានចុះបញ្ជីកាសហគ្រាស គ្រឹះស្ថាន ផ្នែកហានិភ័យការងារ សរុបចំនួន ១៧ ៣១៧សហគ្រាស មានកម្មករនិយោជិតចំនួន ២ ៣០៥ ៩៥៨នាក់ ស្រី ១ ៥០៨ ២៩៦នាក់។

តារាងទី១៖ សហគ្រាស ចុះបញ្ជីកា និងសមាជិកថ្នាក់កណ្តាល ថ្នាក់ខេត្ត

បរិយាយ	សរុប			ថ្នាក់កណ្តាល			ថ្នាក់ខេត្ត		
	សហគ្រាស	សមាជិក	ស្រី	សហគ្រាស	សមាជិក	ស្រី	សហគ្រាស	សមាជិក	ស្រី
ឆ្នាំ២០០៨- ឆ្នាំ២០២០	16,125	2,141,030	1,418,996	9,451	1,141,001	725,536	6,674	1,000,029	693,460
ឆ្នាំ២០០៨-ឆ្នាំ២០២១	17,317	2,305,958	1,508,296	10,152	1,209,082	758,230	7,165	1,096,876	750,066
បម្រែបម្រួល (± %)	7.39%	7.70%	6.29%	7.42%	5.97%	4.51%	7.36%	9.68%	8.16%

ប្រភព៖ នាយកដ្ឋានបញ្ជីកានិងភាគទាន

តារាងទី២៖ បច្ចុប្បន្នភាព សហគ្រាស គ្រឹះស្ថាន និងកម្មករនិយោជិត

បរិយាយ	សរុប			ថ្នាក់កណ្តាល			ថ្នាក់ខេត្ត		
	សហគ្រាស	សមាជិក	ស្រី	សហគ្រាស	សមាជិក	ស្រី	សហគ្រាស	សមាជិក	ស្រី
ឆ្នាំ២០២០	11,589	1,101,209	704,667	6,681	588,529	346,639	4,908	512,680	358,028
ឆ្នាំ២០២១	11,948	1,395,324	890,448	6,920	679,433	395,732	5,028	715,891	494,716
បម្រែបម្រួល (± %)	3.10%	26.71%	26.36%	3.58%	15.45%	14.16%	2.44%	39.64%	38.18%

ប្រភព៖ នាយកដ្ឋានបញ្ជីកានិងភាគទាន (ទិន្នន័យលម្អិតសូមមើលក្នុងតារាងឧបសម្ព័ន្ធទី១)

តារាងទី៣៖ បច្ចុប្បន្នភាពសហគ្រាសវិស័យកាត់ដេរ និងផលិតស្បែកជើង

បរិយាយ	សរុប			ថ្នាក់កណ្តាល			ថ្នាក់ខេត្ត		
	សហគ្រាស	សមាជិក	ស្រី	សហគ្រាស	សមាជិក	ស្រី	សហគ្រាស	សមាជិក	ស្រី
ឆ្នាំ២០២០	1,106	599,397	490,637	637	271,663	221,276	469	327,734	269,361
ឆ្នាំ២០២១	1,138	816,516	647,336	636	327,548	259,190	502	488,968	388,146
បម្រែបម្រួល (± %)	2.89%	36.22%	31.94%	-0.16%	20.57%	17.13%	7.04%	49.20%	44.10%

ប្រភព៖ នាយកដ្ឋានបញ្ជីកានិងភាគទាន (ទិន្នន័យលម្អិតសូមមើលក្នុងតារាងឧបសម្ព័ន្ធទី២)

❖ ការងារចុះបញ្ជីកាសហគ្រាស គ្រឹះស្ថាន

ក្នុងឆ្នាំ២០២១ នេះ ប.ស.ស. បានចុះបញ្ជីកាសហគ្រាស គ្រឹះស្ថានថ្មី សរុបចំនួន ១ ២០២ សហគ្រាស ដែលមានកម្មករនិយោជិតសរុបចំនួន ៤០ ០៩៧នាក់ ស្រី ២៤ ៧០៦នាក់។

តារាងទី៤៖ សហគ្រាសចុះបញ្ជីកា និងសមាជិកថ្មី

បរិយាយ	សរុប			ថ្នាក់កណ្តាល			ថ្នាក់ខេត្ត		
	សហគ្រាស	សមាជិក	ស្រី	សហគ្រាស	សមាជិក	ស្រី	សហគ្រាស	សមាជិក	ស្រី
ឆ្នាំ២០២០	1,428	43,625	23,689	861	19,349	9,142	567	24,276	14,547
ឆ្នាំ២០២១	1,202	40,097	24,706	752	19,821	11,363	450	20,276	13,343
បម្រែបម្រួល (± %)	-15.83%	-8.09%	4.29%	-12.66%	2.44%	24.29%	-20.63%	-16.48%	-8.28%

ប្រភព៖ នាយកដ្ឋានបញ្ជីកានិងភាគទាន (ទិន្នន័យលម្អិតសូមមើលក្នុងតារាងឧបសម្ព័ន្ធទី៣)

ក្រាហ្វិកទី១. សហគ្រាស គ្រឹះស្ថានបានចុះបញ្ជីកាតាមរាជធានី ខេត្ត

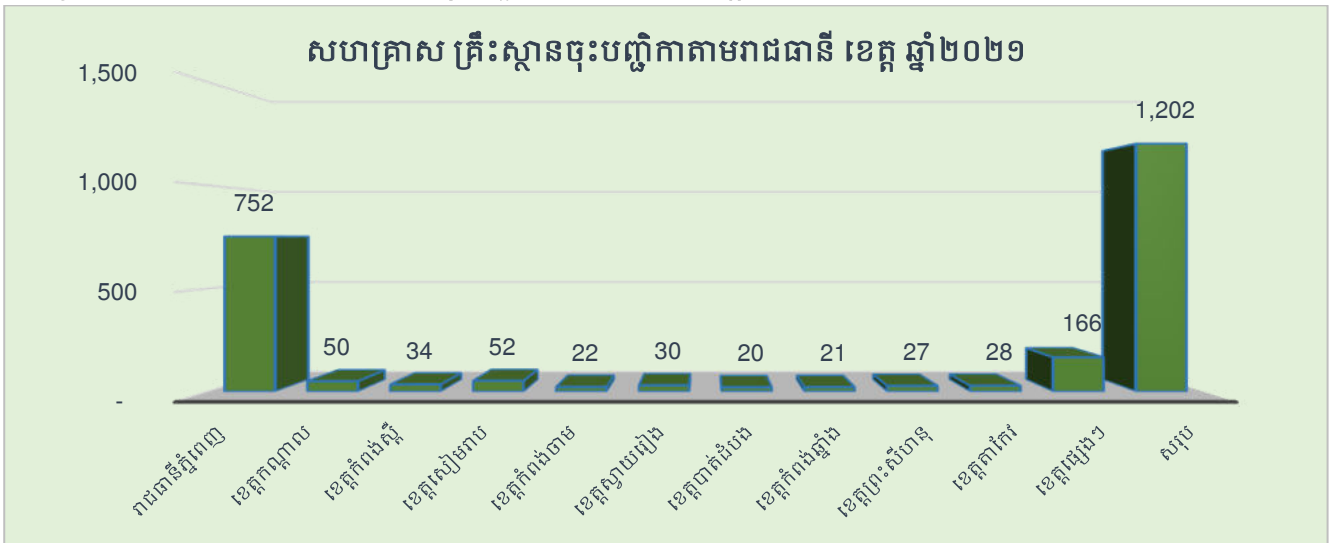

ប្រភព៖ នាយកដ្ឋានបញ្ជីកានិងភាគទាន

ក្រាហ្វិកទី២. សហគ្រាស គ្រឹះស្ថានបានចុះបញ្ជីភាគាមវិស័យ

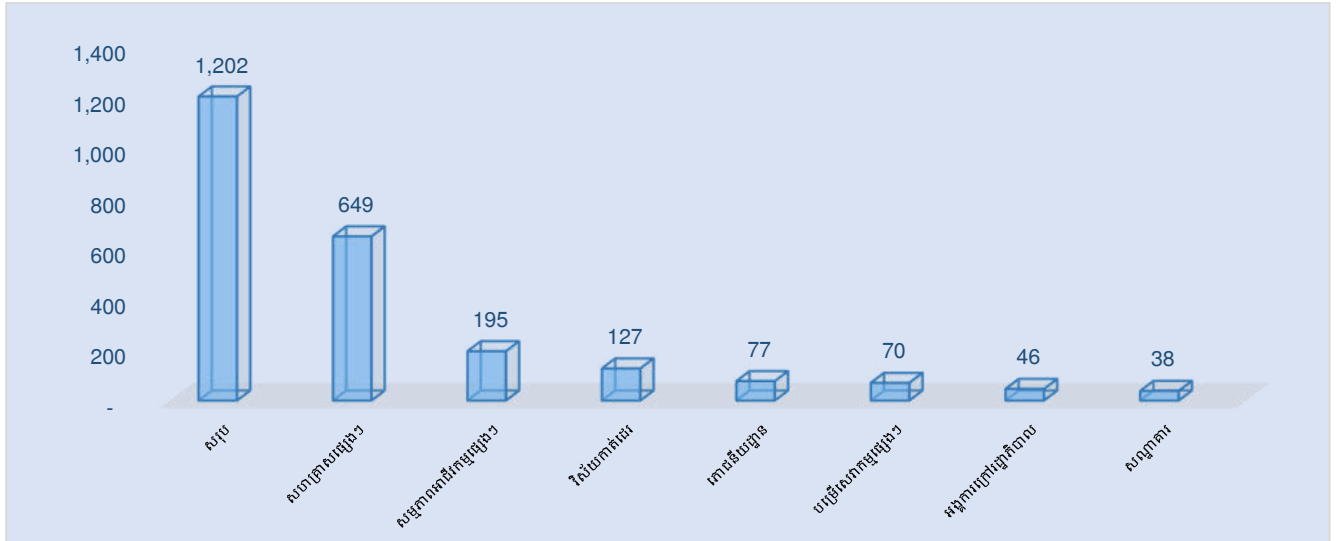

ប្រភព៖ នាយកដ្ឋានបញ្ជីកាត់ដេរនិងភាគទាន

❖ ការងារភាគទាន

ក្នុងឆ្នាំ២០២១ នេះ ប.ស.ស. បានដាក់ឱ្យសហគ្រាស គ្រឹះស្ថាន ជាប់ភាគទានជាមធ្យមមានចំនួន ១១ ២៧២ ក្នុងនោះសហគ្រាស គ្រឹះស្ថាន បានបង់ភាគទានជាមធ្យមមានចំនួន ៩ ៥៤៩ និងមានកម្មករនិយោជិតសរុបជាមធ្យមចំនួន ១ ២៥០ ៣០៨នាក់ ស្រី ៨០១ ៥៤៥នាក់ ស្មើនឹង ៨៤,៧១% សហគ្រាសបានបង់ភាគទានទាន់ពេលវេលា ដោយឡែកសហគ្រាសប្រមាណជា ១៥,២៩% ទៀតមានការយឺតយូរ ឬបានធ្វើការស្នើសុំពន្យារពេលក្នុងការបង់ភាគទាន។

តារាងទី៥៖ ចំនួនសហគ្រាស គ្រឹះស្ថាន និងកម្មករនិយោជិតបានបង់ភាគទាន

បរិយាយ	សហគ្រាស ជាប់ភាគទាន (មធ្យមភាគ)	សហគ្រាស បានបង់ភាគទាន (មធ្យមភាគ)	កម្មករនិយោជិត (មធ្យមភាគ)		ភាគទាន (ប៊ីលានរៀល)	ភាគរយសហគ្រាស បានបង់ភាគទាន
			សរុប	ស្រី		
ឆ្នាំ២០២០	10,943	9,080	1,234,981	808,780	115.02	82.98%
ឆ្នាំ២០២១	11,272	9,549	1,250,308	801,545	120.63	84.71%
បម្រែបម្រួល (± %)	3.01%	5.17%	1.24%	-0.89%	4.88%	2.10%

ប្រភព៖ នាយកដ្ឋានបញ្ជីកាត់ដេរនិងភាគទាន និងនាយកដ្ឋានគ្រប់គ្រងថវិកាហិរញ្ញវត្ថុនិងគណនេយ្យ

ក្រាហ្វិកទី៣. សហគ្រាស គ្រឹះស្ថានបានបង់ភាគទាន

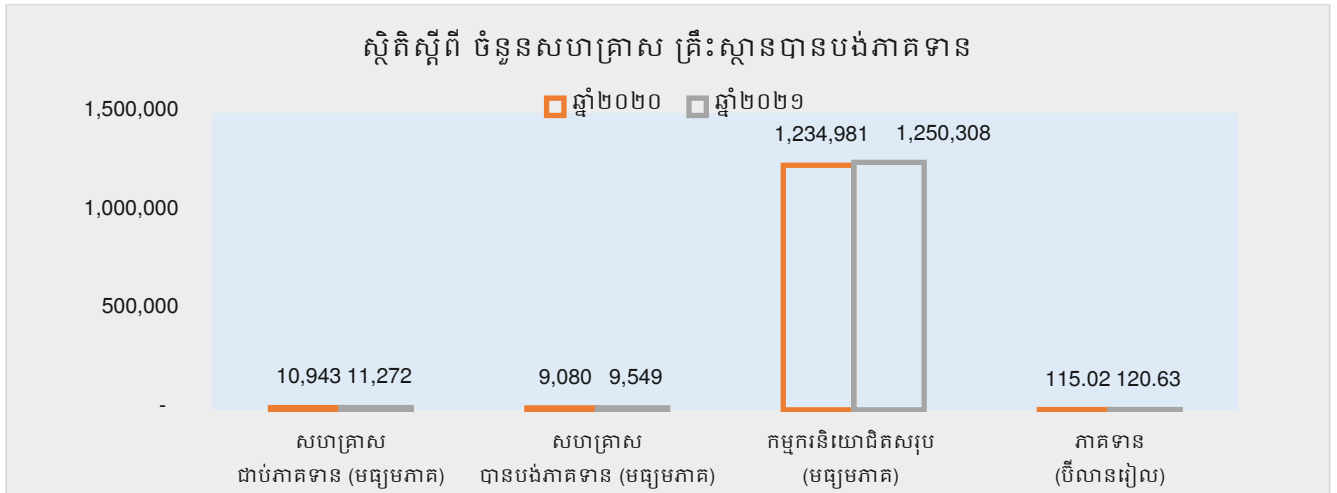

ប្រភព៖ នាយកដ្ឋានបញ្ជីកាត់ដេរនិងភាគទាន និងនាយកដ្ឋានគ្រប់គ្រងថវិកាហិរញ្ញវត្ថុនិងគណនេយ្យ

ក.១.២. ការងារអធិការកិច្ច

ការងារអធិការកិច្ចមានមុខងារក្នុងការធានាឱ្យមានការអនុវត្តច្បាប់ និងផ្តល់ការបកស្រាយ ពន្យល់តាមច្បាប់ចំពោះបញ្ហាពាក់ព័ន្ធនានា ដើម្បីបង្កើនប្រសិទ្ធភាពនៃការចុះបញ្ជីកា និងបង់ភាគទាន ការចុះអង្កេតគ្រោះថ្នាក់ការងារ ការពង្រឹងការអនុវត្តច្បាប់តាមរយៈការធ្វើអធិការកិច្ច ការដាក់កំហិត ការពិន័យ និងការដាក់បណ្តឹងទៅតុលាការ ក្នុងករណីសហគ្រាស គ្រឹះស្ថាន មិនព្រមអនុវត្តតាមច្បាប់។

❖ ការងារអធិការកិច្ចចុះបញ្ជីកា

តារាងទី៦៖ ការងារអធិការកិច្ចចុះបញ្ជីកា

ល.រ	សកម្មភាព	ឆ្នាំ២០២០						ឆ្នាំ២០២១						បម្រែបម្រួល (± %)	
		ដង.លើក			ដង.សហគ្រាស			ដង.លើក			ដង.សហគ្រាស				
		ស្នាក់ការកណ្តាល	សាខាខេត្ត	សរុប	ស្នាក់ការកណ្តាល	សាខាខេត្ត	សរុប	ស្នាក់ការកណ្តាល	សាខាខេត្ត	សរុប	ស្នាក់ការកណ្តាល	សាខាខេត្ត	សរុប	លើក	សហគ្រាស
1	ស្រាវជ្រាវសហគ្រាសគ្រឹះស្ថានថ្មី	96	66	162	304	246	550	66	91	157	372	368	740	-3.09%	34.55%
2	ចែកលិខិតជូនដំណឹងអធិការកិច្ច	64	85	149	298	278	576	29	105	134	166	301	467	-10.07%	-18.92%
3	អធិការកិច្ចចុះបញ្ជីកា(ដាក់កំហិត)	263	111	374	493	198	691	158	195	353	296	309	605	-5.61%	-12.45%
4	អធិការកិច្ចពិន័យចុះបញ្ជីកា	109	6	115	196	9	205	27	-	27	56	-	56	-76.52%	-72.68%
5	សម្របសម្រួលចុះបញ្ជីកា	-	-	-	-	-	-	-	-	-	-	-	-	0.00%	0.00%
សរុបលទ្ធផល		532	268	800	1,291	731	2,022	280	391	671	890	978	1,868	-16.13%	-7.62%

ប្រភព៖ នាយកដ្ឋានអធិការកិច្ចសន្តិសុខសង្គម

❖ ការងារចុះអធិការកិច្ចទារភាគទាន

តារាងទី៧៖ ការងារចុះអធិការកិច្ចទារភាគទាន

ល.រ	សកម្មភាព	ឆ្នាំ២០២០						ឆ្នាំ២០២១						បម្រែបម្រួល (± %)	
		ដង.លើក			ដង.សហគ្រាស			ដង.លើក			ដង.សហគ្រាស				
		ស្នាក់ការកណ្តាល	សាខាខេត្ត	សរុប	ស្នាក់ការកណ្តាល	សាខាខេត្ត	សរុប	ស្នាក់ការកណ្តាល	សាខាខេត្ត	សរុប	ស្នាក់ការកណ្តាល	សាខាខេត្ត	សរុប	លើក	សហគ្រាស
1	ចែកលិខិតជូនដំណឹងជាប់ភាគទាន	-	-	-	-	-	-	-	20	20	-	57	57	កើន	កើន
2	ចែកលិខិតទារភាគទាន	139	174	313	842	725	1,567	206	210	416	1,420	1,185	2,605	32.91%	66.24%
3	ចែកលិខិតពិន័យទារភាគទាន(ដាក់កំហិត)	46	53	99	214	250	464	18	49	67	125	221	346	-32.32%	-25.43%
4	ចុះអធិការកិច្ចទារភាគទាន	294	204	498	529	639	1,168	363	141	504	791	450	1,241	1.20%	6.25%
5	អធិការកិច្ចពិន័យចំនួនកម្មករ	-	3	3	-	3	3	-	-	-	-	-	-	-100.00%	-100.00%
6	អធិការកិច្ចទារប្រាក់ពិន័យ	-	-	-	-	-	-	-	-	-	-	-	-	0.00%	0.00%
7	ពិន័យដោយឯ.ឧ អគ្គនាយក	-	-	-	-	-	-	-	-	-	-	-	-	0.00%	0.00%
8	សហគ្រាសគ្រឹះស្ថានដែលប្តឹងទៅតុលាការ	-	-	-	-	-	-	-	-	-	-	-	-	0.00%	0.00%
សរុបលទ្ធផល		479	434	913	1,585	1,617	3,202	587	420	1,007	2,336	1,913	4,249	10.30%	32.70%

ប្រភព៖ នាយកដ្ឋានអធិការកិច្ចសន្តិសុខសង្គម

❖ ការងារចុះអធិការកិច្ចតែមួយ

តារាងទី៨៖ ការងារចុះអធិការកិច្ចតែមួយ

ល.រ	សកម្មភាព	ឆ្នាំ២០២០						ឆ្នាំ២០២១						បម្រែបម្រួល (± %)	
		ដង.លើក			ដង.សហគ្រាស			ដង.លើក			ដង.សហគ្រាស				
		ស្នាក់ការកណ្តាល	សាខាខេត្ត	សរុប	ស្នាក់ការកណ្តាល	សាខាខេត្ត	សរុប	ស្នាក់ការកណ្តាល	សាខាខេត្ត	សរុប	ស្នាក់ការកណ្តាល	សាខាខេត្ត	សរុប	លើក	សហគ្រាស
1	ចុះអធិការកិច្ចសាមញ្ញ	364	36	400	364	38	402	-	-	-	-	-	-	-100.00%	-100.00%
2	ចុះអធិការកិច្ចពិសេស	21	-	21	21	-	21	-	-	-	-	-	-	-100.00%	-100.00%
3	ចុះអធិការកិច្ចក្រៅកម្មវិធី	-	1	1	-	1	1	-	-	-	-	-	-	-100.00%	-100.00%
សរុបលទ្ធផល		385	37	422	385	39	424	-	-	-	-	-	-	-100.00%	-100.00%

ប្រភព៖ នាយកដ្ឋានអធិការកិច្ចសន្តិសុខសង្គម

❖ ការងារផ្សេងៗផ្នែកអធិការកិច្ច

តារាងទី៩៖ ការងារផ្សេងៗផ្នែកអធិការកិច្ច

ល.រ	សកម្មភាព	ឆ្នាំ២០២០						ឆ្នាំ២០២១						បម្រែបម្រួល (± %)	
		ដង.លើក			ដង.សហគ្រាស			ដង.លើក			ដង.សហគ្រាស			លើក	សហគ្រាស
		ស្នាក់ការកណ្តាល	សាខាខេត្ត ឧត្តរ	សរុប	ស្នាក់ការកណ្តាល	សាខាខេត្ត ឧត្តរ	សរុប	ស្នាក់ការកណ្តាល	សាខាខេត្ត ឧត្តរ	សរុប	ស្នាក់ការកណ្តាល	សាខាខេត្ត ឧត្តរ	សរុប		
1	ចុះពិនិត្យសហគ្រាសគ្រឹះស្ថានសង្ស័យ បិទ-បើក ឬល្អ	315	323	638	849	741	1,590	266	275	541	651	785	1,436	-15.20%	-9.69%
2	ចុះចែកវិញ្ញាបនបត្រសហគ្រាសគ្រឹះស្ថាន	33	77	110	85	198	283	29	16	45	50	38	88	-59.09%	-68.90%
3	ចុះចែកលិខិតទាតាតទាន និងប្រាក់ពិន័យព្រមទាំងការប្រាក់	-	-	-	-	-	-	-	-	-	-	-	-	0.00%	0.00%
4	ចុះទារបាយការណ៍ហានិភ័យការងារ	92	117	209	402	461	863	73	35	108	217	117	334	-48.33%	-61.30%
5	ពិនិត្យមើលគណៈសុំផ្អាកភាគទាន	62	51	113	146	93	239	-	-	-	-	-	-	-100.00%	-100.00%
6	ការងារផ្សេងៗ	108	604	712	132	2,011	2,143	21	183	204	24	497	738	-71.35%	-65.56%
សរុបលទ្ធផល		610	1,172	1,782	1,614	3,504	5,118	389	509	898	942	1,437	2,379	-49.61%	-53.52%

ប្រភព៖ នាយកដ្ឋានអធិការកិច្ចសន្តិសុខសង្គម

❖ ការងារត្រួតពិនិត្យ និងតាមដានការអនុវត្តច្បាប់

តារាងទី១០៖ ការងារត្រួតពិនិត្យ និងតាមដានការអនុវត្តច្បាប់

ល.រ	បរិយាយ	ឆ្នាំ២០២០	ឆ្នាំ២០២១	បម្រែបម្រួល (± %)
		សហគ្រាស	សហគ្រាស	
1	រាយការណ៍ចំនួនកម្មករនិយោជិតមិនត្រឹមត្រូវ និងមិនព្រមបង់ភាគទាន	2	3	50.00%
2	ដាក់ពាក្យបណ្តឹងទៅតុលាការ និងតាមដានបន្តនីតិវិធីឡើងវិញ	3	3	0.00%
សរុប		5	6	20.00%

ប្រភព៖ នាយកដ្ឋានអធិការកិច្ចសន្តិសុខសង្គម

តារាងទី១១៖ របាយការណ៍ហានិភ័យការងារ និងលទ្ធផលអង្កេត

សកម្មភាព		ឆ្នាំ២០២០			ឆ្នាំ២០២១			បម្រែបម្រួល(± %)
		ថ្នាក់កណ្តាល	ថ្នាក់ខេត្ត	សរុប	ថ្នាក់កណ្តាល	ថ្នាក់ខេត្ត	សរុប	
របាយការណ៍ហានិភ័យការងារ		5,011	10,549	15,560	3,541	8,190	11,731	-24.61%
លទ្ធផលអង្កេត	ថ្មី	3,143	3,898	7,041	1,746	2,578	4,324	-38.59%
	ចាស់	1,799	6,640	8,439	1,837	5,550	7,387	-12.47%
	សរុប	4,942	10,538	15,480	3,583	8,128	11,711	-24.35%

ប្រភព៖ នាយកដ្ឋានអធិការកិច្ចសន្តិសុខសង្គម (ទិន្នន័យលម្អិតសូមមើលក្នុងតារាងឧបសម្ព័ន្ធទី៥)

❖ ស្ថានភាពហានិភ័យការងារ

តារាងទី១២៖ លទ្ធផលអង្កេតហានិភ័យការងារតាមប្រភេទគ្រោះថ្នាក់

បរិយាយ	សរុប	ស្រី	គ្រោះថ្នាក់កន្លែងធ្វើការ		គ្រោះថ្នាក់ពេលធ្វើដំណើរ		ជំងឺវិជ្ជាជីវៈ	
			សរុប	ស្រី	សរុប	ស្រី	សរុប	ស្រី
ឆ្នាំ២០២០	15,200	8,895	8,323	4,775	6,877	4,120	-	-
ឆ្នាំ២០២១	11,403	6,297	5,719	2,968	5,684	3,329	-	-
បម្រែបម្រួល (± %)	-24.98%	-29.21%	-31.29%	-37.84%	-17.35%	-19.20%	0.00%	0.00%

ប្រភព៖ នាយកដ្ឋានអធិការកិច្ចសន្តិសុខសង្គម (ទិន្នន័យលម្អិតសូមមើលក្នុងតារាងឧបសម្ព័ន្ធទី៥)

ក្រាហ្វិកទី៤. លទ្ធផលអង្កេតហានិភ័យការងារតាមប្រភេទគ្រោះថ្នាក់

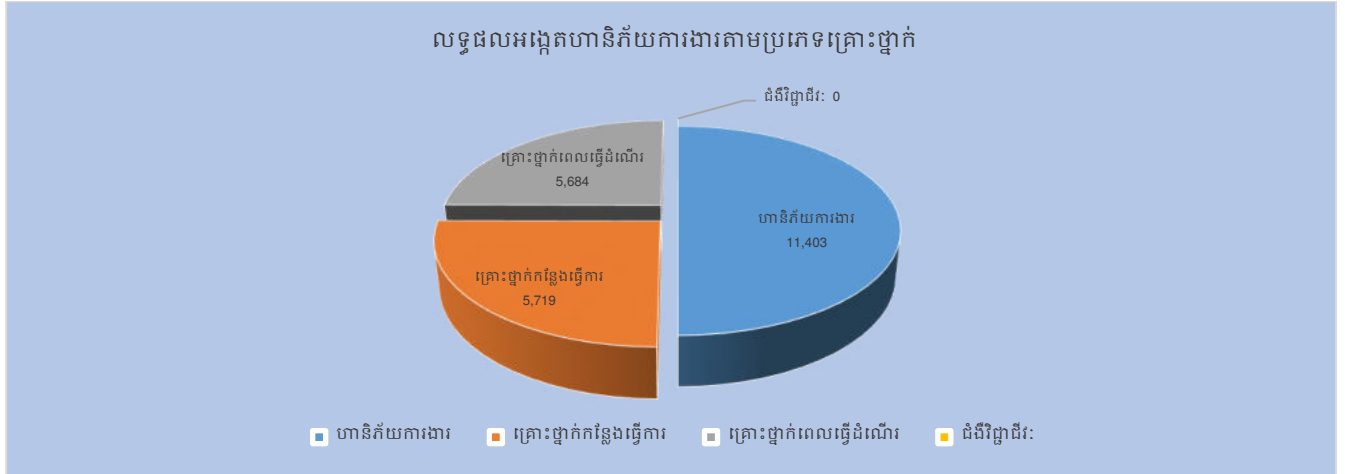

ប្រភព៖ នាយកដ្ឋានអធិការកិច្ចសន្តិសុខសង្គម

តារាងទី១៣៖ ស្ថានភាពហានិភ័យការងារតាមកម្រិតរបួស

បរិយាយ	លទ្ធផលអង្កេតហានិភ័យការងារតាមកម្រិតរបួស (នាក់)									
	ហានិភ័យការងារ								មិនមែន	
	សរុប	ស្រី	ស្រាល		ធ្ងន់		ស្លាប់		ហានិភ័យការងារ	
			សរុប	ស្រី	សរុប	ស្រី	សរុប	ស្រី	សរុប	ស្រី
ឆ្នាំ២០២០	15,200	8,895	13,126	7,984	1,886	860	188	51	418	235
ឆ្នាំ២០២១	11,403	6,297	9,447	5,463	1,762	773	194	61	308	144
បម្រែបម្រួល (± %)	-24.98%	-29.21%	-28.03%	-31.58%	-6.57%	-10.12%	3.19%	19.61%	-26.32%	-38.72%

ប្រភព៖ នាយកដ្ឋានអធិការកិច្ចសន្តិសុខសង្គម (ទិន្នន័យលម្អិតសូមមើលក្នុងតារាងឧបសម្ព័ន្ធទី៦)

ក្រាហ្វិកទី៥. ស្ថានភាពហានិភ័យការងារតាមកម្រិតរបួស

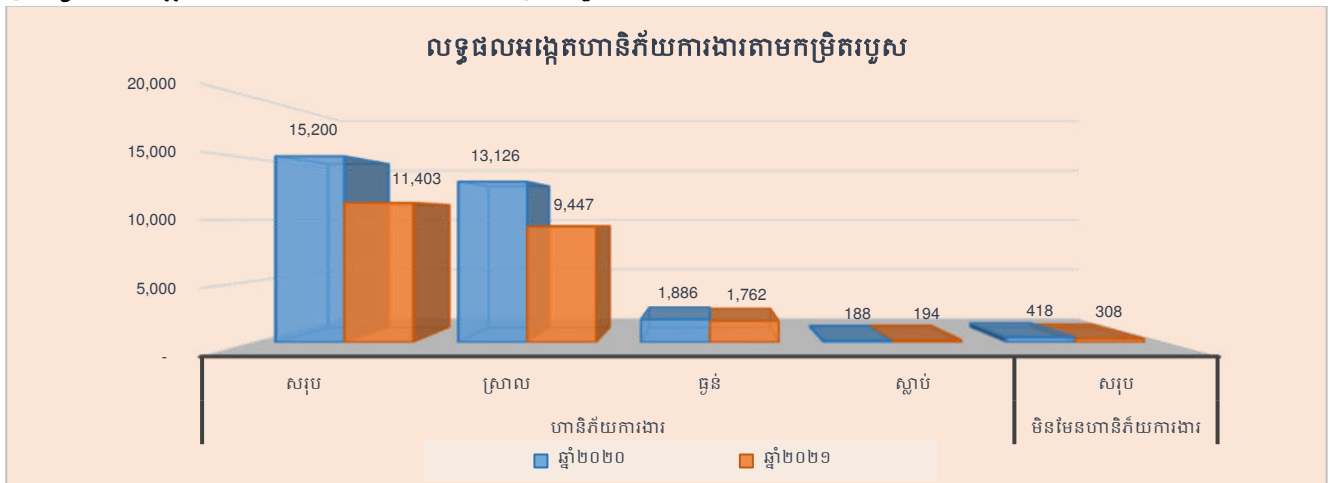

ប្រភព៖ នាយកដ្ឋានអធិការកិច្ចសន្តិសុខសង្គម

តារាងទី១៤៖ អង្កេតសិទ្ធិទទួលបានការកាលិកធនលាភឧត្តរជីវី

បរិយាយ	ការកាលិកឧត្តរជីវី (ឯកសារ)		
	អង្កេត	បានផ្តល់	មិនបានផ្តល់
ឆ្នាំ២០២០	205	163	42
ឆ្នាំ២០២១	138	110	28
បម្រែបម្រួល (± %)	-32.68%	-32.52%	-33.33%

ប្រភព៖ នាយកដ្ឋានអធិការកិច្ចសន្តិសុខសង្គម

ក.១.៣. ការងារតារកាលិក

ថ្វីត្បិតចំនួនគ្រោះថ្នាក់ការងារបានបន្តកើតមានជាបន្តបន្ទាប់ក៏ដោយ ប.ស.ស. បានរៀបចំអភិវឌ្ឍន៍បែបបទការងារ និងបានពង្រីកយន្តការនៃការផ្តល់តារកាលិកឱ្យកាន់តែមានភាពងាយស្រួលទូលំទូលាយបន្ថែមទៀត ដើម្បីឱ្យកម្មករនិយោជិតដែលទទួលរងគ្រោះថ្នាក់ការងារ ទទួលបានសេវាប្រកបដោយប្រសិទ្ធភាព និងទាន់ពេលវេលា។

❖ ការទាមទារតារកាលិក

នៅក្នុងឆ្នាំ២០២១ នេះ ប.ស.ស. បានទទួលការទាមទារតារកាលិកហានិភ័យការងារសរុបចំនួន ៩ ៥២១ឯកសារ ស្មើនឹង ៦ ១១១នាក់ ស្រី ៣ ១២០នាក់។

តារាងទី១៥៖ ការទាមទារតារកាលិក

ល.រ	ប្រភេទតារកាលិក	ការទាមទារ (ឯកសារ)		
		ឆ្នាំ២០២០	ឆ្នាំ២០២១	បម្រែបម្រួល (± %)
1	តារកាលិកថែទាំ និងព្យាបាល	5,306	3,740	-29.51%
2	តារកាលិកបាត់បង់សមត្ថភាពបណ្តោះអាសន្ន	6,741	5,028	-25.41%
3	តារកាលិកបាត់បង់សមត្ថភាពអចិន្ត្រៃយ៍	615	422	-31.38%
4	តារកាលិកឧត្តរជីវី	188	144	-23.40%
5	វិភាជន៍បូជាសព	190	187	-1.58%
សរុប		13,040	9,521	-26.99%

ប្រភព៖ នាយកដ្ឋានតារកាលិកសន្តិសុខសង្គម

❖ ការផ្តល់ និងការចំណាយតារកាលិកតាមប្រភេទ

នៅក្នុងឆ្នាំ២០២១ នេះ ប.ស.ស. បានផ្តល់តារកាលិកហានិភ័យការងារសរុបចំនួន ៩ ៣៥៦ ឯកសារ ចំណាយសរុបអស់ ១៧.១៣ប៊ីលានរៀល។

តារាងទី១៦៖ ការផ្តល់តារកាលិក

ល.រ	ប្រភេទតារកាលិក	ការផ្តល់តារកាលិក (ឯកសារ)		
		ឆ្នាំ២០២០	ឆ្នាំ២០២១	បម្រែបម្រួល (± %)
1	តារកាលិកព្យាបាល	3,344	2,257	-32.51%
2	តារកាលិកថែទាំ	2,298	1,618	-29.59%
3	តារកាលិកបាត់បង់សមត្ថភាពបណ្តោះអាសន្ន	6,451	4,798	-25.62%
4	តារកាលិកបាត់បង់សមត្ថភាពអចិន្ត្រៃយ៍ក្រោម ២០% (វិភាជន៍)	201	56	-72.14%
5	តារកាលិកបាត់បង់សមត្ថភាពអចិន្ត្រៃយ៍ចាប់ពី ២០% (ធនលាភ)	407	293	-28.01%
6	វិភាជន៍បូជាសព	191	184	-3.66%
7	តារកាលិកឧត្តរជីវី	191	134	-29.84%
8	តារកាលិកអ្នកចាំថែរក្សា	26	16	-38.46%
សរុប		13,109	9,356	-28.63%

ប្រភព៖ នាយកដ្ឋានតារកាលិកសន្តិសុខសង្គម

តារាងទី១៧៖ ជនរងគ្រោះទទួលការកាលិក

បរិយាយ	ជនរងគ្រោះទទួលការកាលិក	
	សរុប	ស្រី
ឆ្នាំ២០២០	8,192	4,318
ឆ្នាំ២០២១	5,916	3,008
បម្រែបម្រួល (± %)	-27.78%	-30.34%

ប្រភព៖ នាយកដ្ឋានការកាលិកសន្តិសុខសង្គម

តារាងទី១៨៖ ការចំណាយការកាលិក

ល.រ	បរិយាយ	ការចំណាយ (ចំលានរៀល)		បម្រែបម្រួល (± %)
		ឆ្នាំ២០២០	ឆ្នាំ២០២១	
1	ការកាលិកហានិភ័យការងារ	10.81	10.68	-1.16%
1.1	ការកាលិកព្យាបាល	1.14	0.97	-15.12%
1.2	ការកាលិកថែទាំ	0.17	0.12	-27.50%
1.3	ការកាលិកបាត់បង់សមត្ថភាពបណ្តោះអាសន្ន	2.05	1.64	-19.97%
1.4	ការកាលិកបាត់បង់សមត្ថភាពអចិន្ត្រៃយ៍ក្រោម ២០% (វិភាជន៍)	0.87	0.26	-69.96%
1.5	ការកាលិកបាត់បង់សមត្ថភាពអចិន្ត្រៃយ៍ចាប់ពី ២០% (ធនលាភ)	1.76	1.90	7.72%
1.6	វិភាជន៍បូជាសព	0.76	0.74	-3.16%
1.7	ការកាលិកឧត្តរជីវី	3.95	4.94	24.95%
1.8	ការកាលិកអ្នកចាំថែរក្សា	0.11	0.12	12.56%
2	ប្រភេទមូលដ្ឋានសុខាភិបាល	7.95	6.45	-18.93%
2.1	មន្ទីរពេទ្យផ្លូវការ	7.50	6.22	-17.05%
2.2	មន្ទីរពេទ្យក្រៅផ្លូវការ	0.45	0.22	-50.19%
	សរុបរួម (1)+(2)	18.76	17.13	-8.69%

ប្រភព៖ នាយកដ្ឋានគ្រប់គ្រងថវិកាហិរញ្ញវត្ថុនិងគណនេយ្យ

ក.១.៤. ការងារស្តារនីតិសម្បទា

បន្ទាប់ពីទទួលបានសេវាព្យាបាល និងថែទាំសុខភាពដែលទទួលរងដោយហានិភ័យការងារ បណ្តាលឱ្យបាត់បង់សមត្ថភាពការងារជាអចិន្ត្រៃយ៍ ជនរងគ្រោះមានសិទ្ធិទទួលបានសេវាស្តារនីតិសម្បទាផ្នែកវេជ្ជសាស្ត្រ សេវាស្តារនីតិសម្បទាផ្នែកបណ្តុះបណ្តាលវិជ្ជាជីវៈឡើងវិញ សេវាស្តារនីតិសម្បទាផ្នែកសង្គម និងការជួយសម្របសម្រួលរកការងារឱ្យធ្វើ។

តារាងទី១៩៖ ការផ្តល់សេវាស្តារនីតិសម្បទា

ល.រ	បរិយាយ	ឆ្នាំ២០២០		ឆ្នាំ២០២១		បម្រែបម្រួល (± %)	
		ដង.នាក់		ដង.នាក់		ដង.នាក់	
		សរុប	ស្រី	សរុប	ស្រី	សរុប	ស្រី
1	សេវាស្តារនីតិសម្បទាផ្នែកវេជ្ជសាស្ត្រ	49	22	46	29	-6.12%	31.82%
2	សេវាស្តារនីតិសម្បទាផ្នែកបណ្តុះបណ្តាលវិជ្ជាជីវៈ	2	1	1	-	-50.00%	-100.00%
3	សេវាស្តារនីតិសម្បទាផ្នែកសង្គម	-	-	8	4	កើន	កើន
4	ការជួយសម្របសម្រួលរកការងារឱ្យធ្វើ	-	-	-	-	0.00%	0.00%
	សរុប	51	23	55	33	7.84%	43.48%

ប្រភព៖ នាយកដ្ឋានស្តារនីតិសម្បទា

តារាងទី២០៖ ការចំណាយសេវាស្តារនីតិសម្បទា

ល.រ	បរិយាយ	ឆ្នាំ២០២០ (លានរៀល)	ឆ្នាំ២០២១ (លានរៀល)	បម្រែបម្រួល (± %)
1	សេវាស្តារផ្នែកវេជ្ជសាស្ត្រ	36.67	26.54	-27.62%
2	សេវាស្តារផ្នែកបណ្តុះបណ្តាលវិជ្ជាជីវៈ	2.60	0.80	-69.23%
3	សេវាស្តារផ្នែកសង្គម	-	-	0.00%
4	ការជួយសម្របសម្រួលរកការងារឱ្យធ្វើ	-	-	0.00%
	សរុប	39.27	27.34	-30.38%

ប្រភព៖ នាយកដ្ឋានគ្រប់គ្រងថវិកាហិរញ្ញវត្ថុនិងគណនេយ្យ

ក.២. វិស័យសាធារណៈ

ប.ស.ស. បានទទួលនូវទំនុកចិត្ត និងសេចក្តីជឿជាក់ទាំងស្រុងពីសំណាក់រាជរដ្ឋាភិបាលចំពោះសមិទ្ធផលកន្លងមក ដែលការណ៍នេះហើយ ប.ស.ស. ត្រូវទទួលបានភារកិច្ចក្នុងការអនុវត្តរបបសន្តិសុខសង្គម ផ្នែកហានិភ័យការងារសម្រាប់មន្ត្រីសាធារណៈនៅក្នុងឆ្នាំ២០២១នេះ។

ក.២.១. ការងារបញ្ជីកា និងភាគទាន

❖ ការងារបញ្ជីកា

តារាងទី២១៖ ចំនួនស្ថាប័ន និងសមាជិកបានចុះបញ្ជីកា

បរិយាយ	ស្ថាប័ន	សមាជិក	ស្រី
ឆ្នាំ២០២០	-	-	-
ឆ្នាំ២០២១	35	248,892	103,368
បម្រែបម្រួល (± %)	កើន	កើន	កើន

ប្រភព៖ នាយកដ្ឋានបញ្ជីកានិងភាគទាន

❖ ការងារភាគទាន

តារាងទី២២៖ ចំនួនស្ថាប័ន និងសមាជិកបានបង់ភាគទាន

បរិយាយ	ស្ថាប័ន		សមាជិក (មធ្យមភាគ)		ភាគទាន (ប៊ីលានរៀល)
	ជាប់ភាគទាន	បានបង់ភាគទាន	សរុប	ស្រី	
ឆ្នាំ២០២០	-	-	-	-	-
ឆ្នាំ២០២១	35	35	218,136	100,075	4.45
បម្រែបម្រួល (± %)	កើន	កើន	កើន	កើន	កើន

ប្រភព៖ នាយកដ្ឋានបញ្ជីកានិងភាគទាន និងនាយកដ្ឋានគ្រប់គ្រងថវិកាហិរញ្ញវត្ថុនិងគណនេយ្យ

ក.២.២. ការងារតារាងកាលិក

❖ ការទាមទារតារាងកាលិក

នៅក្នុងឆ្នាំ២០២១ នេះ ប.ស.ស. បានទទួលការទាមទារតារាងកាលិកហានិភ័យការងារសរុបចំនួន ១៣៦កសាវ ស្មើនឹង ១៣នាក់។

តារាងទី២៣៖ ការទាមទារតារកាលិក

ល.រ	ប្រភេទតារកាលិក	ការទាមទារ (ឯកសារ)		
		ឆ្នាំ២០២០	ឆ្នាំ២០២១	បម្រែបម្រួល (± %)
1	តារកាលិកថែទាំ និងព្យាបាល	-	5	កើន
2	តារកាលិកបាត់បង់សមត្ថភាពអចិន្ត្រៃយ៍	-	2	កើន
3	តារកាលិកឧត្តរជីវី	-	2	កើន
4	វិភាជន៍បូជាសព	-	4	កើន
សរុប		-	13	កើន

ប្រភព៖ នាយកដ្ឋានតារកាលិកសន្តិសុខសង្គម

❖ ការផ្តល់ និងការចំណាយតារកាលិកតាមប្រភេទ

នៅក្នុងឆ្នាំ២០២១ នេះ ប.ស.ស. បានផ្តល់តារកាលិកហានិភ័យការងារសរុបចំនួន ១០ ឯកសារ ចំណាយសរុបអស់ ៤៨.៤៩លានរៀល។

តារាងទី២៤៖ ការផ្តល់តារកាលិក

ល.រ	ប្រភេទតារកាលិក	ការផ្តល់តារកាលិក (ឯកសារ)		
		ឆ្នាំ២០២០	ឆ្នាំ២០២១	បម្រែបម្រួល (± %)
1	តារកាលិកព្យាបាល	-	3	កើន
2	តារកាលិកថែទាំ	-	-	0.00%
3	តារកាលិកបាត់បង់សមត្ថភាពអចិន្ត្រៃយ៍ក្រោម ២០% (វិភាជន៍)	-	-	0.00%
4	តារកាលិកបាត់បង់សមត្ថភាពអចិន្ត្រៃយ៍ចាប់ពី ២០% (ផនលាភ)	-	1	កើន
5	វិភាជន៍បូជាសព	-	2	កើន
6	តារកាលិកឧត្តរជីវី	-	4	កើន
7	តារកាលិកអ្នកចាំថែរក្សា	-	-	0.00%
សរុប		-	10	កើន

ប្រភព៖ នាយកដ្ឋានតារកាលិកសន្តិសុខសង្គម

តារាងទី២៥៖ ជនរងគ្រោះទទួលតារកាលិក

បរិយាយ	ជនរងគ្រោះទទួលតារកាលិក (នាក់)	
	សរុប	ស្រី
ឆ្នាំ២០២០	-	-
ឆ្នាំ២០២១	10	-
បម្រែបម្រួល (± %)	កើន	-

ប្រភព៖ នាយកដ្ឋានតារកាលិកសន្តិសុខសង្គម

តារាងទី២៦៖ ការចំណាយតារកាលិក

ល.រ	បរិយាយ	ការចំណាយ (លានរៀល)		បម្រែបម្រួល (± %)
		ឆ្នាំ២០២០	ឆ្នាំ២០២១	
1	តារកាលិកហានិភ័យការងារ	-	48.49	កើន
1.1	តារកាលិកព្យាបាល	-	1.98	កើន
1.2	តារកាលិកថែទាំ	-	-	0.00%
1.3	តារកាលិក.អចិន្ត្រៃយ៍ក្រោម ២០% (វិភាជន៍)	-	-	0.00%
1.4	តារកាលិក.អចិន្ត្រៃយ៍ចាប់ពី ២០% (ធនលាភ)	-	0.68	កើន
1.5	វិភាជន៍បូជាសព	-	40.00	កើន
1.6	តារកាលិកឧត្តរជីវី (ធនលាភ)	-	5.83	កើន
1.7	តារកាលិកអ្នកចាំថែរក្សា	-	-	0.00%
2	មូលដ្ឋានសុខាភិបាល	-	-	0.00%
2.1	មន្ទីរពេទ្យផ្លូវការ	-	-	0.00%
2.2	មន្ទីរពេទ្យក្រៅផ្លូវការ	-	-	0.00%
សរុបរួម (១+២)		-	48.49	កើន

ប្រភព៖ នាយកដ្ឋានគ្រប់គ្រងថវិកាហិរញ្ញវត្ថុនិងគណនេយ្យ

ក.២.៣. ការងារស្ដារនីតិសម្បទា

តារាងទី២៧៖ ការផ្តល់សេវាស្ដារនីតិសម្បទា

ល.រ	បរិយាយ	ឯកតា	ឆ្នាំ២០២០		ឆ្នាំ២០២១		បម្រែបម្រួល (± %)	
			សរុប	ស្រី	សរុប	ស្រី	សរុប	ស្រី
1	សេវាស្ដារផ្នែកវេជ្ជសាស្ត្រ	ដង.នាក់	-	-	2	-	កើន	0.00%
2	សេវាស្ដារផ្នែកបណ្តុះបណ្តាលវិជ្ជាជីវៈ		-	-	-	-	0.00%	0.00%
3	សេវាស្ដារផ្នែកសង្គម		-	-	-	-	0.00%	0.00%
4	ការជួយសម្របសម្រួលរកការងារឱ្យធ្វើ		-	-	-	-	0.00%	0.00%
សរុប			-	-	2	-	កើន	0.00%

ប្រភព៖ នាយកដ្ឋានស្ដារនីតិសម្បទា

តារាងទី២៨៖ ការចំណាយសេវាស្ដារនីតិសម្បទា

ល.រ	បរិយាយ	ឆ្នាំ២០២០ (លានរៀល)	ឆ្នាំ២០២១ (លានរៀល)	បម្រែបម្រួល (± %)
1	សេវាស្ដារផ្នែកវេជ្ជសាស្ត្រ	-	0.57	កើន
2	សេវាស្ដារផ្នែកបណ្តុះបណ្តាលវិជ្ជាជីវៈ	-	-	0.00%
3	សេវាស្ដារផ្នែកសង្គម	-	-	0.00%
4	ការជួយសម្របសម្រួលរកការងារឱ្យធ្វើ	-	-	0.00%
សរុប		-	0.57	កើន

ប្រភព៖ នាយកដ្ឋានគ្រប់គ្រងថវិកាហិរញ្ញវត្ថុនិងគណនេយ្យ

ខ. លទ្ធផលនិងលទ្ធផលការអនុវត្តរបបសន្តិសុខសង្គមផ្នែកថែទាំសុខភាព

ខ.១.វិស័យឯកជន

ខ.១.១. ការងារបញ្ជីកា និងភាគទាន

❖ ការងារបញ្ជីកា

ចាប់តាំងពីការអនុវត្តរបបសន្តិសុខសង្គម ផ្នែកថែទាំសុខភាពសម្រាប់កម្មករនិយោជិតរហូតមកដល់ឆ្នាំ២០២១ នេះ ប.ស.ស. បានចុះបញ្ជីកាសហគ្រាស គ្រឹះស្ថាន ផ្នែកថែទាំសុខភាពសរុបចំនួន ១៤ ៦៨៩សហគ្រាស មានកម្មករនិយោជិតចំនួន ២ ៣០៥ ៩៥៨នាក់ ស្រី ១ ៥០៨ ២៩៦នាក់។

តារាងទី២៩៖ ចំនួនសហគ្រាស គ្រឹះស្ថាន និងកម្មករនិយោជិត

បរិយាយ	សរុប			ថ្នាក់កណ្តាល			ថ្នាក់ខេត្ត		
	សហគ្រាស	សមាជិក	ស្រី	សហគ្រាស	សមាជិក	ស្រី	សហគ្រាស	សមាជិក	ស្រី
ឆ្នាំ២០១៦- ឆ្នាំ២០២០	11,326	2,141,030	1,418,165	6,605	1,141,001	724,705	4,721	1,000,029	693,460
ឆ្នាំ២០១៦- ឆ្នាំ២០២១	14,689	2,305,958	1,508,296	8,437	1,209,082	758,230	6,252	1,096,876	750,066
បម្រែបម្រួល (± %)	29.69%	7.70%	6.36%	27.74%	5.97%	4.63%	32.43%	9.68%	8.16%

ប្រភព៖ នាយកដ្ឋានបញ្ជីកានិងភាគទាន

តារាងទី៣០៖ បច្ចុប្បន្នភាព សហគ្រាស គ្រឹះស្ថាន និងកម្មករនិយោជិត

បរិយាយ	សរុប			ថ្នាក់កណ្តាល			ថ្នាក់ខេត្ត		
	សហគ្រាស	សមាជិក	ស្រី	សហគ្រាស	សមាជិក	ស្រី	សហគ្រាស	សមាជិក	ស្រី
ឆ្នាំ២០២០	11,366	1,284,521	782,720	6,543	659,173	373,031	4,823	625,348	409,689
ឆ្នាំ២០២១	11,944	1,393,538	889,807	6,917	678,807	395,530	5,027	714,731	494,277
បម្រែបម្រួល (± %)	5.09%	8.49%	13.68%	5.72%	2.98%	6.03%	4.23%	14.29%	20.65%

ប្រភព៖ នាយកដ្ឋានបញ្ជីកានិងភាគទាន (ទិន្នន័យលម្អិតសូមមើលក្នុងតារាងឧបសម្ព័ន្ធទី៧)

❖ ការងារចុះបញ្ជីកាសហគ្រាស គ្រឹះស្ថាន

ក្នុងឆ្នាំ២០២១ នេះ ប.ស.ស. បានចុះបញ្ជីកាសហគ្រាស គ្រឹះស្ថានថ្មី សរុបចំនួន ១ ២០២ សហគ្រាស ដែលមានកម្មករនិយោជិតសរុបចំនួន ៤០ ០៩៧នាក់ ស្រី ២៤ ៧០៦នាក់។

តារាងទី៣១៖ សហគ្រាសចុះបញ្ជីកា និងសមាជិកថ្មី

បរិយាយ	សរុប			ថ្នាក់កណ្តាល			ថ្នាក់ខេត្ត		
	សហគ្រាស	សមាជិក	ស្រី	សហគ្រាស	សមាជិក	ស្រី	សហគ្រាស	សមាជិក	ស្រី
ឆ្នាំ២០២០	1,428	43,625	23,689	861	19,349	9,142	567	24,276	14,547
ឆ្នាំ២០២១	1,202	40,097	24,706	752	19,821	11,363	450	20,276	13,343
បម្រែបម្រួល (± %)	-15.83%	-8.09%	4.29%	-12.66%	2.44%	24.29%	-20.63%	-16.48%	-8.28%

ប្រភព៖ នាយកដ្ឋានបញ្ជីកានិងភាគទាន

❖ ការងារភាគទាន

ក្នុងឆ្នាំ២០២១ នេះ ប.ស.ស. បានដាក់ឱ្យសហគ្រាស គ្រឹះស្ថាន ជាប់ភាគទានជាមធ្យមចំនួន ១១ ០៧៥ ក្នុងនោះសហគ្រាស គ្រឹះស្ថាន បានបង់ភាគទានជាមធ្យមមានចំនួន ៩ ៣៨៥ និងមានកម្មករនិយោជិតសរុបជាមធ្យមចំនួន ១ ២៤១ ០៣៥នាក់ ស្រីចំនួន ៧៩៦ ៩៤៨នាក់ ស្មើនឹង ៨៤,៧៤%

សហគ្រាសបានបង់ភាគទានទាន់ពេលវេលា ដោយឡែកសហគ្រាសប្រមាណជា ១៥,២៦% មានការយឺតយូរ ឬបានធ្វើការស្នើសុំពន្យារពេលក្នុងការបង់ភាគទាន។

តារាងទី២៖ ចំនួនសហគ្រាស គ្រឹះស្ថាន និងកម្មករនិយោជិត បានបង់ភាគទាន

បរិយាយ	សហគ្រាស ជាប់ភាគទាន (មធ្យមភាគ)	សហគ្រាស បានបង់ភាគទាន (មធ្យមភាគ)	កម្មករនិយោជិត (មធ្យមភាគ)		ភាគទាន (ប៊ីលានរៀល)	ភាគរយសហគ្រាស បានបង់ភាគទាន
			សរុប	ស្រី		
ឆ្នាំ២០២០	10,632	8,855	1,217,407	797,760	372.65	83.29%
ឆ្នាំ២០២១	11,075	9,385	1,241,035	796,948	391.05	84.74%
បម្រែបម្រួល (± %)	4.17%	5.99%	1.94%	-0.10%	4.94%	1.75%

ប្រភព៖ នាយកដ្ឋានបញ្ជីកា និងភាគទាន និងនាយកដ្ឋានគ្រប់គ្រងថវិកាហិរញ្ញវត្ថុនិងគណនេយ្យ

ក្រាហ្វិកទី៦. ចំនួនសហគ្រាស គ្រឹះស្ថាន និងកម្មករនិយោជិត បានបង់ភាគទាន

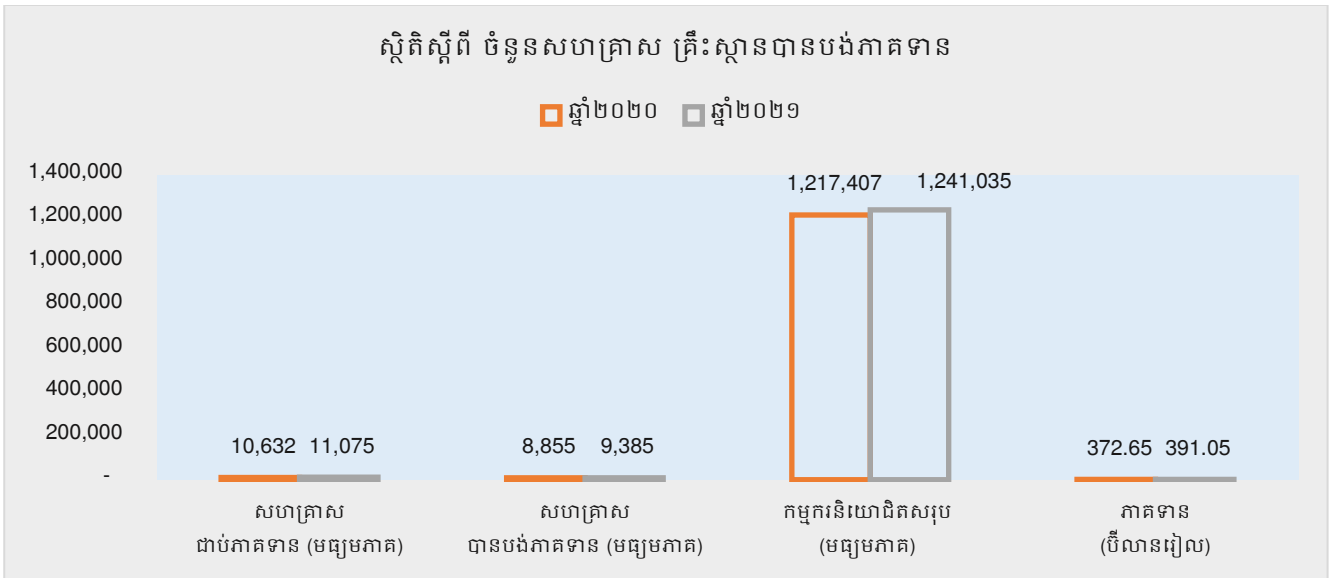

ប្រភព៖ នាយកដ្ឋានបញ្ជីកា និងភាគទាន និងនាយកដ្ឋានគ្រប់គ្រងថវិកាហិរញ្ញវត្ថុនិងគណនេយ្យ

ខ.១.២. ការងារតារាងកាលិក

ដើម្បីឱ្យកម្មករនិយោជិតទទួលបានសេវាដែលនៅជិតកន្លែងធ្វើការ និងលំនៅស្ថាន ប.ស.ស. បានពង្រីកវិសាលភាពចុះកិច្ចព្រមព្រៀងជាមួយមូលដ្ឋានសុខាភិបាលទូទាំងរាជធានី ខេត្ត ដែលរួមមាន៖ មន្ទីរពេទ្យថ្នាក់ជាតិ មន្ទីរពេទ្យបង្អែក មណ្ឌលសុខភាព មន្ទីរពេទ្យឯកជនសរុបចំនួន ១ ៤៥៦ មូលដ្ឋាន។

តារាងទី៣៖ បច្ចុប្បន្នភាពមូលដ្ឋានសុខាភិបាលចុះកិច្ចព្រមព្រៀងជាមួយ ប.ស.ស. ផ្នែកថែទាំសុខភាព

បរិយាយ	មូលដ្ឋានសុខាភិបាលចុះកិច្ចព្រមព្រៀងជាមួយ ប.ស.ស.			
	ថ្នាក់ជាតិ	មន្ទីរពេទ្យបង្អែក	មណ្ឌលសុខភាព	ឯកជន
ថ្នាក់កណ្តាល	6	8	42	61
ថ្នាក់ខេត្ត	-	110	1,178	51
សរុប	6	118	1,220	112
សរុបរួម	1,456			

ប្រភព៖ នាយកដ្ឋានសេវាមូលដ្ឋានសុខាភិបាល (ទិន្នន័យលម្អិតសូមមើលក្នុងតារាងឧបសម្ព័ន្ធទី៨)

❖ ការទាមទារតារកាលិក

ឆ្នាំ២០២១ នេះ ប.ស.ស. បានទទួលការទាមទារតារកាលិកថែទាំសុខភាពសរុបចំនួន ១១៣ ១៧០ឯកសារ ស្មើនឹង ១១២ ៧៦៨នាក់ ស្រី ៩៥ ៣៥៣នាក់។

តារាងទី៣៤៖ ការទាមទារតារកាលិក

ល.រ	ការទាមទារតាមប្រភេទតារកាលិក	ឯកសារ		បម្រែបម្រួល (± %)
		ឆ្នាំ២០២០	ឆ្នាំ២០២១	
1	តារកាលិកប្រាក់បំណាច់ប្រចាំថ្ងៃ	14,513	54,466	275.29%
2	តារកាលិកសេវាព្យាបាល និងថែទាំវេជ្ជសាស្ត្រ (ករណីសង្គ្រោះបន្ទាន់)	194	99	-48.97%
3	តារកាលិកលំហែមាតុភាព	71,800	58,605	-18.38%
សរុប		86,507	113,170	30.82%

ប្រភព៖ នាយកដ្ឋានតារកាលិកសន្តិសុខសង្គម

❖ ការផ្តល់ និងការចំណាយតារកាលិកតាមប្រភេទ

ក្នុងឆ្នាំ២០២១ នេះ ប.ស.ស. បានផ្តល់តារកាលិកថែទាំសុខភាពសរុបចំនួន ១១៣ ៦០១ ឯកសារ ក្នុងនោះមានសេវាសង្គ្រោះបន្ទាន់ចំនួន ១៨៤ឯកសារ ប្រាក់បំណាច់លំហែមាតុភាពចំនួន ៥៩ ០៥៤ឯកសារ និងប្រាក់ចំណាច់ប្រចាំថ្ងៃចំនួន ៥៤ ៣៦៣ឯកសារ ដែលមានជនរងគ្រោះទៅ ប្រើប្រាស់សេវាចំនួន ១ ៨៤៨ ២៩៦ដង.នាក់។

តារាងទី៣៥៖ ការផ្តល់តារកាលិក

ល.រ	ការផ្តល់តាមប្រភេទតារកាលិក	ឯកសារ		បម្រែបម្រួល (± %)
		ឆ្នាំ២០២០	ឆ្នាំ២០២១	
1	តារកាលិកប្រាក់បំណាច់ប្រចាំថ្ងៃ	14,653	54,363	271.00%
2	តារកាលិកសេវាព្យាបាល និងថែទាំវេជ្ជសាស្ត្រ (ករណីសង្គ្រោះបន្ទាន់)	382	184	-51.83%
3	តារកាលិកលំហែមាតុភាព	71,781	59,054	-17.73%
សរុប		86,816	113,601	30.85%

ប្រភព៖ នាយកដ្ឋានតារកាលិកសន្តិសុខសង្គម

តារាងទី៣៦៖ សមាជិកទទួលតារកាលិក

បរិយាយ	សមាជិកទទួលតារកាលិក	
	សរុប	ស្រី
ឆ្នាំ២០២០	86,535	83,061
ឆ្នាំ២០២១	113,137	95,807
បម្រែបម្រួល (± %)	30.74%	15.35%

ប្រភព៖ នាយកដ្ឋានតារកាលិកសន្តិសុខសង្គម

តារាងទី៣៧៖ ការចំណាយតារាងលើក

ល.រ	បរិយាយ	ការចំណាយ (ប៊ីលានរៀល)		បម្រែបម្រួល (± %)
		ឆ្នាំ២០២០	ឆ្នាំ២០២១	
1	ការចំណាយតាមប្រភេទតារាងលើក	153.80	156.20	1.56%
1.1	តារាងលើកប្រាក់បំណាច់ប្រចាំថ្ងៃ	5.81	33.87	482.93%
1.2	តារាងលើកសេវាព្យាបាល និងថែទាំវេជ្ជសាស្ត្រ (ករណីសង្គ្រោះបន្ទាន់)	0.18	0.13	-29.88%
1.3	តារាងលើកលំហែមាតុភាព	147.81	122.21	-17.32%
2	មន្ទីរពេទ្យរដ្ឋការ	172.63	130.99	-24.12%
	សរុប (1+2)	326.43	287.20	-12.02%

ប្រភព៖ នាយកដ្ឋានគ្រប់គ្រងថវិកាហិរញ្ញវត្ថុនិងគណនេយ្យ

តារាងទី៣៨៖ សមាជិកប្រើប្រាស់សេវា

ល.រ	បរិយាយ	ឆ្នាំ២០២០	ឆ្នាំ២០២១	បម្រែបម្រួល (± %)
		ដង.នាក់	ដង.នាក់	
1	ពិគ្រោះជំងឺក្រៅ (OPD)	2,172,619	1,724,419	-20.63%
2	សម្រាកនៅពេទ្យ (IPD)	238,872	123,877	-48.14%
	សរុប	2,411,491	1,848,296	-23.35%

ប្រភព៖ នាយកដ្ឋានសេវាមូលដ្ឋានសុខាភិបាល

ខ.១.៣. ការងារស្តារនីតិសម្បទា

តារាងទី៣៩៖ ការផ្តល់ និងការចំណាយសេវាស្តារនីតិសម្បទាផ្នែកវេជ្ជសាស្ត្រ

ល.រ	បរិយាយ	ឯកតា	ឆ្នាំ២០២០		ឆ្នាំ២០២១		បម្រែបម្រួល (± %)
			សរុប	ស្រី	សរុប	ស្រី	
1	ការផ្តល់សេវាស្តារនីតិសម្បទាផ្នែកវេជ្ជសាស្ត្រ	ដង.នាក់	11	3	6	2	-45.45%
2	ចំណាយផ្នែកវេជ្ជសាស្ត្រ	លានរៀល	4.09		6.60		61.44%

ប្រភព៖ នាយកដ្ឋានស្តារនីតិសម្បទា និងនាយកដ្ឋានគ្រប់គ្រងថវិកាហិរញ្ញវត្ថុនិងគណនេយ្យ

ខ.២. វិស័យសាធារណៈ

ប.ស.ស. បានចាប់ផ្តើមអនុវត្តរបបសន្តិសុខសង្គមផ្នែកថែទាំសុខភាពសម្រាប់មន្ត្រីសាធារណៈ អតីតមន្ត្រីរាជការ និងអតីតយុទ្ធជន នៅខែមករា ឆ្នាំ២០១៨ រហូតមកដល់ ឆ្នាំ២០២១ បេឡាជាតិសន្តិសុខសង្គមបានចុះបញ្ជីកាស្ថាប័ន ចំនួន ៣៨ស្ថាប័ន ដែលមានសមាជិកសរុប ចំនួន ៤១៧ ៨៦៨នាក់ ស្រី ១២៥ ២៨៧នាក់។

ខ.២.១. ការងារបញ្ជីកា និងភាគទាន

❖ ការងារចុះបញ្ជីកា

តារាងទី៤០៖ ចំនួនស្ថាប័ន និងសមាជិកបានចុះបញ្ជីកា

បរិយាយ	សរុប			មន្ត្រីសាធារណៈ			អតីតមន្ត្រីរាជការ			អតីតយុទ្ធជន		
	ស្ថាប័ន	សមាជិក	ស្រី	ស្ថាប័ន	សមាជិក	ស្រី	ស្ថាប័ន	សមាជិក	ស្រី	ស្ថាប័ន	សមាជិក	ស្រី
ឆ្នាំ២០២០	38	391,875	115,704	36	270,744	97,797	1	56,272	13,968	1	64,859	3,939
ឆ្នាំ២០២១	38	417,868	125,287	36	292,295	107,069	1	56,325	13,996	1	69,248	4,222
បម្រែបម្រួល (± %)	0.00%	6.63%	8.28%	0.00%	7.96%	9.48%	0.00%	0.09%	0.20%	0.00%	6.77%	7.18%

ប្រភព៖ នាយកដ្ឋានបញ្ជីកានិងភាគទាន

❖ ការងារភាគទាន

តារាងទី៤១៖ ចំនួនស្ថាប័ន មន្ត្រីសាធារណៈ អតីតមន្ត្រីរាជការ និងអតីតយុទ្ធជន បង់ភាគទាន

បរិយាយ	ស្ថាប័នជាប់ភាគទាន	ស្ថាប័នបង់ភាគទាន	សមាជិក (មធ្យមភាគ)		ភាគទាន (ប៊ីលានរៀល)
			សរុប	ស្រី	
ឆ្នាំ២០២០	38	38	391,875	115,704	33.57
ឆ្នាំ២០២១	38	38	398,740	121,168	34.94
បម្រែបម្រួល (± %)	0.00%	0.00%	1.75%	4.72%	4.08%

ប្រភព៖ នាយកដ្ឋានបញ្ជីកានិងភាគទាន និងនាយកដ្ឋានគ្រប់គ្រងថវិកាហិរញ្ញវត្ថុនិងគណនេយ្យ

ខ.២.២. ការងារតារាងភាគទាន

❖ ការទាមទារតារាងភាគទាន

ឆ្នាំ២០២១ នេះ ប.ស.ស. បានទទួលការទាមទារតារាងភាគទានថែទាំសុខភាពសរុបចំនួន ១៤៤ឯកសារ ស្មើនឹង ១៤៤នាក់ ស្រី ៣៥នាក់។

តារាងទី៤២៖ ការទាមទារតារាងភាគទាន

ល.រ	ការទាមទារតារាងភាគទាន	ឯកសារ		បម្រែបម្រួល (± %)
		ឆ្នាំ២០២០	ឆ្នាំ២០២១	
១	តារាងភាគទានសេវាព្យាបាល និងថែទាំវេជ្ជសាស្ត្រ (ករណីសង្គ្រោះបន្ទាន់)	185	144	-22.16%
	សរុប	185	144	-22.16%

ប្រភព៖ នាយកដ្ឋានតារាងភាគទានសន្តិសុខសង្គម

❖ ការផ្តល់តារាងភាគទាន

ក្នុងឆ្នាំ២០២១ នេះ ប.ស.ស. បានផ្តល់តារាងភាគទានថែទាំសុខភាពសរុបចំនួន ១៣១ឯកសារ ក្នុងនោះមានសេវាសង្គ្រោះបន្ទាន់ចំនួន ១៣១ឯកសារ ដែលមានជនរងគ្រោះទៅប្រើប្រាស់សេវា ចំនួន ២៤៨ ៤៦៣ដង.នាក់។

តារាងទី៤៣៖ ការផ្តល់តារាងភាគទាន

ល.រ	ការផ្តល់តារាងភាគទាន	ឯកសារ		បម្រែបម្រួល (± %)
		ឆ្នាំ២០២០	ឆ្នាំ២០២១	
1	តារាងភាគទានសេវាព្យាបាល និងថែទាំវេជ្ជសាស្ត្រ (ករណីសង្គ្រោះបន្ទាន់)	185	131	-29.19%
	សរុប	185	131	-29.19%

ប្រភព៖ នាយកដ្ឋានតារាងភាគទានសន្តិសុខសង្គម

តារាងទី៤៤៖ សមាជិកទទួលបានតារាងភាគទាន

បរិយាយ	សមាជិកទទួលបានតារាងភាគទាន	
	សរុប	ស្រី
ឆ្នាំ២០២០	185	74
ឆ្នាំ២០២១	131	35
បម្រែបម្រួល (± %)	-29.19%	-52.70%

ប្រភព៖ នាយកដ្ឋានតារាងភាគទានសន្តិសុខសង្គម

តារាងទី៤៥: សមាជិកប្រើប្រាស់សេវា

បរិយាយ	សមាជិកទៅប្រើប្រាស់សេវា (ដង.នាក់)	
	សរុប	ស្រី
ឆ្នាំ២០២០	334,388	150,475
ឆ្នាំ២០២១	248,463	111,810
បម្រែបម្រួល (± %)	-25.70%	-25.70%

ប្រភព: នាយកដ្ឋានសេវាមូលដ្ឋានសុខាភិបាល

តារាងទី៤៦: ការចំណាយការកាលិក

ល.រ	បរិយាយ	ការចំណាយ (ប៊ីលានរៀល)		បម្រែបម្រួល (± %)
		ឆ្នាំ២០២០	ឆ្នាំ២០២១	
1	សេវាបញ្ជូន ព្យាបាល និងថែទាំវេជ្ជសាស្ត្រ(ករណីសង្គ្រោះបន្ទាន់)	0.10	0.08	-12.91%
2	ចំណាយមន្ទីរពេទ្យផ្លូវការ	44.42	51.04	14.91%
សរុប		44.51	51.12	14.85%

ប្រភព: នាយកដ្ឋានគ្រប់គ្រងថវិកាហិរញ្ញវត្ថុនិងគណនេយ្យ

ខ.២.៣. ការងារស្តារនីតិសម្បទា

តារាងទី៤៧: ការផ្តល់សេវាស្តារនីតិសម្បទាផ្នែកថែទាំវេជ្ជសាស្ត្រ

ល.រ	បរិយាយ	ឯកតា	ឆ្នាំ២០២០		ឆ្នាំ២០២១		បម្រែបម្រួល (± %)	
			សរុប	ស្រី	សរុប	ស្រី	សរុប	ស្រី
1	មន្ត្រីសាធារណៈ	ដង.នាក់	5	1	1	-	-80.00%	-100.00%
2	អតីតមន្ត្រីរាជការ		-	-	3	-	កើន	0.00%
3	អតីតយុទ្ធជន		-	-	2	-	កើន	0.00%
សរុប			5	1	6	-	20.00%	-100.00%

ប្រភព: នាយកដ្ឋានស្តារនីតិសម្បទា

តារាងទី៤៨: ការចំណាយសេវាស្តារនីតិសម្បទាផ្នែកថែទាំវេជ្ជសាស្ត្រ

ល.រ	បរិយាយ	គិតជា (លានរៀល)		
		ឆ្នាំ២០២០	ឆ្នាំ២០២១	បម្រែបម្រួល (± %)
1	មន្ត្រីសាធារណៈ	-	0.70	កើន
2	អតីតមន្ត្រីរាជការ	-	-	0.00%
3	អតីតយុទ្ធជន	-	-	0.00%
សរុប		-	0.70	កើន

ប្រភព: នាយកដ្ឋានគ្រប់គ្រងថវិកាហិរញ្ញវត្ថុនិងគណនេយ្យ

គ. ជំរុញការរៀបចំ និងដាក់ឱ្យដំណើរការរបបសន្តិសុខសង្គមផ្នែកប្រាក់សោធន

ការរៀបចំបង្កើតឱ្យមានរបបប្រាក់សោធនសម្រាប់កម្មករនិយោជិតក្នុងវិស័យឯកជនបង្ហាញឱ្យឃើញនូវការខិតខំប្រឹងប្រែងរបស់រាជរដ្ឋាភិបាលចំពោះអនាគតនៃកម្លាំងពលកម្មសកម្មនាពេលបច្ចុប្បន្ន និងម្យ៉ាងទៀតក៏ជាការរួមចំណែកលើកកម្ពស់ផលិតភាពពលកម្មផងដែរ ព្រោះថាតាមរយៈយន្តការនេះកម្មករនិយោជិតដែលជាកម្លាំងពលកម្មសកម្មនឹងមានភាពកក់ក្តៅក្នុងចិត្តចំពោះអនាគតរបស់ខ្លួនទោះបីជាកំពុងធ្វើការក្នុងវិស័យឯកជនក្តី ក៏ពួកគេអាចមានលទ្ធភាពរស់នៅដោយខ្លួនឯងបាននៅពេលជរាភាពដោយមិនអាស្រ័យទាំងស្រុងលើការចិញ្ចឹមជីវិតពីកូនចៅនោះឡើយ។ ចំណុចនេះគឺជាផ្នែកមួយលើកកម្ពស់សិទ្ធិមនុស្សសម្រាប់ជនចាស់ជរា។

ក្នុងឆ្នាំ២០២១ នេះ ប.ស.ស. បានរៀបចំលិខិតបទដ្ឋានគតិយុត្តមួយចំនួនសម្រេចជាលទ្ធផលដូចខាងក្រោម៖

- អនុក្រឹត្យស្តីពីរបបសន្តិសុខសង្គមផ្នែកប្រាក់សោធនសម្រាប់បុគ្គលទាំងឡាយដែលស្ថិតនៅក្រោមបទប្បញ្ញត្តិនៃច្បាប់ស្តីពីការងារ ចុះថ្ងៃទី៤ ខែមីនា ឆ្នាំ២០២១
- សេចក្តីព្រាងប្រកាសអន្តរក្រសួងស្តីពីការដាក់ឱ្យអនុវត្តរបបសន្តិសុខសង្គមផ្នែកប្រាក់សោធនសម្រាប់បុគ្គលទាំងឡាយដែលស្ថិតនៅក្រោមបទប្បញ្ញត្តិនៃច្បាប់ស្តីពីការងារ
- សេចក្តីព្រាងប្រកាសស្តីពីបែបបទ និងនីតិវិធីនៃការចុះបញ្ជីសហគ្រាស គ្រឹះស្ថាន ចុះបញ្ជីកម្មករនិយោជិត ការផ្តល់របាយការណ៍កម្មករនិយោជិត និងការបង់ភាគទានសម្រាប់បុគ្គលទាំងឡាយដែលស្ថិតនៅក្រោមបទប្បញ្ញត្តិនៃច្បាប់ស្តីពីការងារ ដោយរួមបញ្ចូលទាំងបុគ្គលិកធ្វើការតាមផ្លូវអាកាសនិងនាវាសមុទ្រ ព្រមទាំងអ្នកបម្រើក្នុងផ្ទះសម្រាប់របបសន្តិសុខសង្គមផ្នែកហានិភ័យការងារ ផ្នែកថែទាំសុខភាព និងផ្នែកប្រាក់សោធន

ផ្នែកប្រាក់សោធនថ្នាក់ដឹកនាំគ្រោងដាក់ឱ្យអនុវត្តនៅត្រីមាសទី១ ឆ្នាំ២០២២ ដែលបច្ចុប្បន្នប.ស.ស. បាននឹងកំពុងសិក្សាបទដ្ឋានគតិយុត្ត ដែលឈានដល់ការរៀបចំសមិទ្ធិលទ្ធភាពដាក់ឱ្យដំណើរការដោយការរំពឹងទុក និងគ្មានផលប៉ះពាល់។

ឃ. ការអនុវត្តការថែទាំសុខភាពវិស័យសេដ្ឋកិច្ចក្រៅប្រព័ន្ធ និងការផ្តល់ប្រាក់ឧបត្ថម្ភបន្ថែមសម្រាប់កម្មករនិយោជិតជាស្រ្តីនៅពេលសម្រាលកូន

ឃ.១. ការអនុវត្តការថែទាំសុខភាពវិស័យសេដ្ឋកិច្ចក្រៅប្រព័ន្ធ

ប.ស.ស. ទទួលបានបន្តចុះបញ្ជីកម្មករនិយោជិតក្រៅប្រព័ន្ធចាប់ពីឆ្នាំ២០១៨ រហូតមកដល់ឆ្នាំ២០២១ បានចុះបញ្ជីកាចំនួន ៩៤៣សហគ្រាស ដែលមានសមាជិកសរុប ចំនួន ៩៤ ៣៧០នាក់ស្រី២០ ៣៦១នាក់។

តារាងទី៤៩៖ បច្ចុប្បន្នភាពសហគ្រាស គ្រឹះស្ថាន និងកម្មករនិយោជិតបានចុះបញ្ជីក្រៅប្រព័ន្ធ

បរិយាយ	សរុប			ថ្នាក់កណ្តាល			ថ្នាក់ខេត្ត		
	សហគ្រាស	សមាជិក	ស្រី	សហគ្រាស	សមាជិក	ស្រី	សហគ្រាស	សមាជិក	ស្រី
ឆ្នាំ២០២០	948	93,558	19,859	223	40,652	5,646	725	52,906	14,213
ឆ្នាំ២០២១	943	94,370	20,361	223	41,525	6,175	720	52,845	14,186
បម្រែបម្រួល (±%)	-0.53%	0.87%	2.53%	0.00%	2.15%	9.37%	-0.69%	-0.12%	-0.19%

ប្រភព៖ នាយកដ្ឋានបញ្ជីកាតាស្ត្រូហ្វិកនិងភាគទាន

យ.២. ការផ្តល់ប្រាក់ឧបត្ថម្ភបន្ថែមសម្រាប់កម្មករនិយោជិតជាស្ត្រីនៅពេលសម្រាលកូន

តារាងទី៥០៖ ប្រាក់ឧបត្ថម្ភបន្ថែមសម្រាប់កម្មករនិយោជិតជាស្ត្រីនៅពេលសម្រាលកូន

ប្រាក់ឧបត្ថម្ភបន្ថែមសម្រាប់កម្មករនិយោជិតជាស្ត្រីនៅពេលសម្រាលកូន							
បរិយាយ	ចំនួនស្ត្រីសម្រាលកូន (នាក់)			ចំនួនកូនសរុប (នាក់)	ទឹកប្រាក់ក្នុងកូនម្នាក់(រៀល)	ទឹកប្រាក់សរុប (ប៊ីលានរៀល)	
	ស្ត្រីសម្រាលកូនសរុប	ស្ត្រីកូនភ្លោះពីរ	ស្ត្រីកូនភ្លោះបី				
ឆ្នាំ២០២០	80,499	528	2	81,034	400,000	32.41	
ឆ្នាំ២០២១	65,112	426	8	65,554	400,000	26.22	
បម្រែបម្រួល (± %)	-19.11%	-19.32%	300.00%	-19.10%	0.00%	-19.10%	
កម្មករនិយោជិតជាស្ត្រីនៅក្នុងប្រព័ន្ធ							
បរិយាយ	ចំនួនស្ត្រីសម្រាលកូន (នាក់)			ចំនួនកូនសរុប (នាក់)	ទឹកប្រាក់ក្នុងកូនម្នាក់(រៀល)	ទឹកប្រាក់សរុប (ប៊ីលានរៀល)	
	ស្ត្រីសម្រាលកូនសរុប	ស្ត្រីកូនភ្លោះពីរ	ស្ត្រីកូនភ្លោះបី				
ឆ្នាំ២០២០	80,352	527	2	80,886	400,000	32.35	
ឆ្នាំ២០២១	65,021	425	8	65,462	400,000	26.18	
បម្រែបម្រួល (± %)	-19.08%	-19.35%	300.00%	-19.07%	0.00%	-19.07%	
កម្មករនិយោជិតជាស្ត្រីនៅក្រៅប្រព័ន្ធ							
បរិយាយ	ចំនួនស្ត្រីសម្រាលកូន (នាក់)			ចំនួនកូនសរុប (នាក់)	ទឹកប្រាក់ក្នុងកូនម្នាក់(រៀល)	ទឹកប្រាក់សរុប (ប៊ីលានរៀល)	
	ស្ត្រីសម្រាលកូនសរុប	ស្ត្រីកូនភ្លោះពីរ	ស្ត្រីកូនភ្លោះបី				
ឆ្នាំ២០២០	147	1	-	148	400,000	0.06	
ឆ្នាំ២០២១	91	1	-	92	400,000	0.04	
បម្រែបម្រួល (± %)	-38.10%	0.00%	0.00%	-37.84%	0.00%	-37.84%	

ប្រភព៖ នាយកដ្ឋានការកាលិកសន្តិសុខសង្គម និងនាយកដ្ឋានគ្រប់គ្រងថវិកាហិរញ្ញវត្ថុនិងគណនេយ្យ

ក្រាហ្វិកទី៧. កម្មករនិយោជិតជាស្ត្រីនៅពេលសម្រាលកូនក្នុង និងក្រៅប្រព័ន្ធ

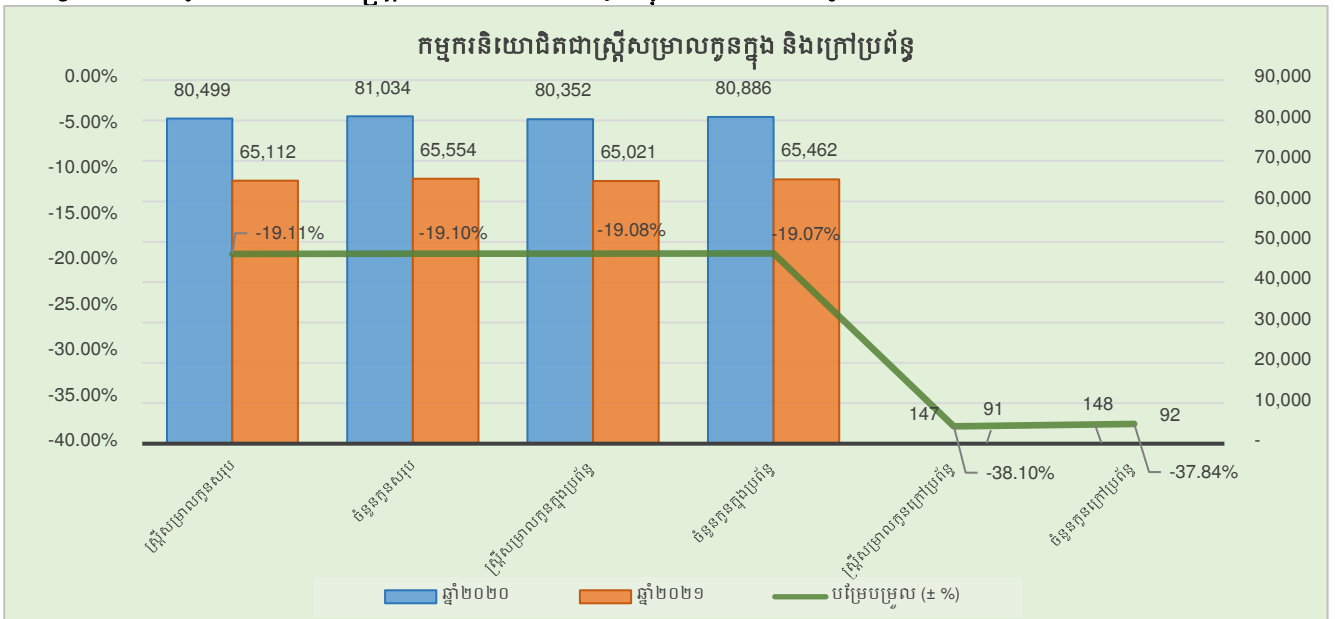

ប្រភព៖ នាយកដ្ឋានការកាលិកសន្តិសុខសង្គម

ក្រាហ្វិកទី៨. ប្រាក់ឧបត្ថម្ភបន្ថែមសម្រាប់កម្មករនិយោជិតជាស្ត្រីនៅពេលសម្រាលកូនសរុប

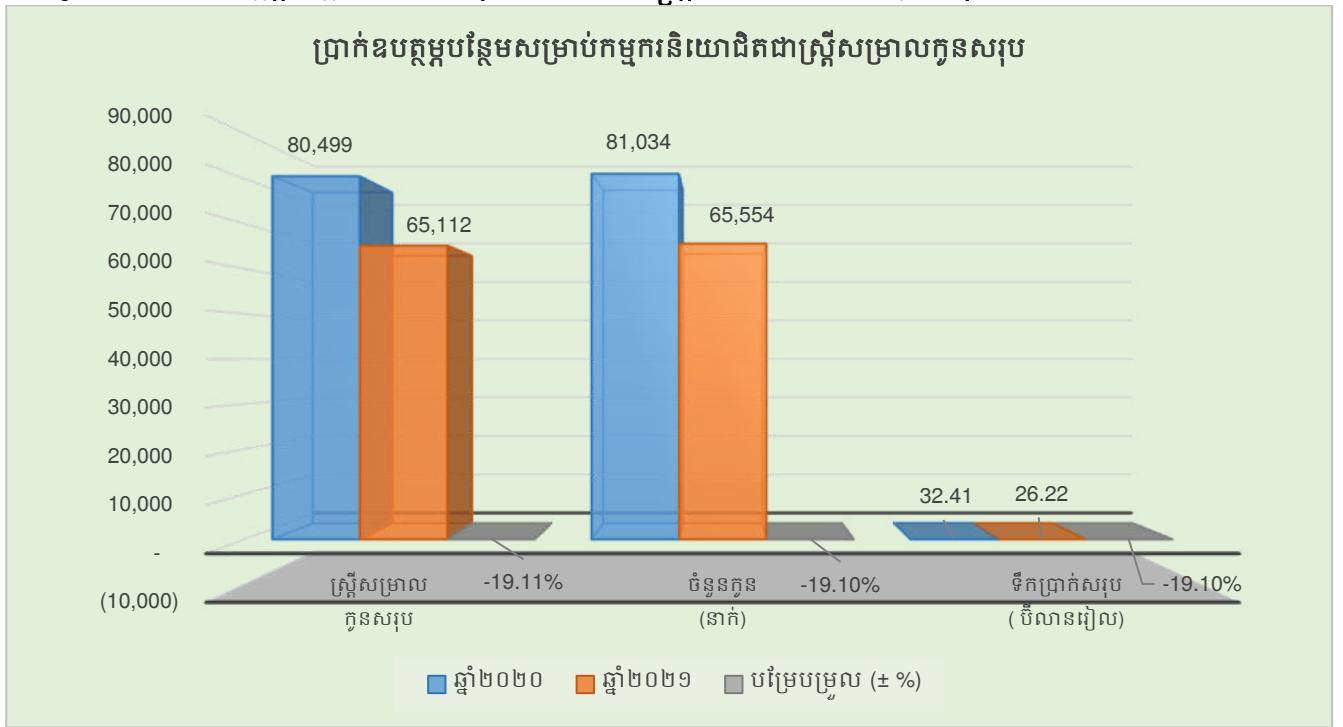

ប្រភព៖ នាយកដ្ឋានការងារសន្តិសុខសង្គម និងនាយកដ្ឋានគ្រប់គ្រងថវិកាហិរញ្ញវត្ថុនិងគណនេយ្យ

ខ. ពង្រឹងការងារការងារសន្តិសុខសង្គម

ង.១. ក្រុមប្រឹក្សាភិបាលនៃបេឡាជាតិសន្តិសុខសង្គម

ក្រុមប្រឹក្សាភិបាលនៃបេឡាជាតិសន្តិសុខសង្គម តែងតាំងដោយអនុក្រឹត្យលេខ ៧១៣ អនក្រ.តត ចុះថ្ងៃទី៣០ ខែកក្កដា ឆ្នាំ២០២០ និងបានអញ្ជើញចូលរួមក្នុងពិធីប្រកាសសមាសភាពក្រុមប្រឹក្សាភិបាល នៃបេឡាជាតិសន្តិសុខសង្គម អាណត្តិទី១ នៅថ្ងៃទី០៦ ខែសីហា ឆ្នាំ២០២០ មានបេសកកម្មដឹកនាំ តម្រង់ទិសការអនុវត្តសកម្មភាពការងារ និងធ្វើការត្រួតពិនិត្យលើដំណើរការរបស់ប.ស.ស.។ បន្ទាប់ពីពិធីប្រកាសសមាសភាពរួចមក ក្រុមប្រឹក្សាភិបាលនៃ ប.ស.ស. បានរៀបកិច្ចប្រជុំអាណត្តិទី១ របស់ខ្លួន ក្នុងឆ្នាំ២០២១នេះ បានចំនួន ០៦លើក ជាលទ្ធផលសម្រេចបានដូចខាងក្រោម៖

- សេចក្តីព្រាងរបាយការណ៍លទ្ធផលការងារសម្រេចបានប្រចាំឆ្នាំ២០២០ របស់ ប.ស.ស. និងទិសដៅអនុវត្តបន្ត
- សេចក្តីព្រាងអនុក្រឹត្យស្តីពីការរៀបចំ និងការប្រព្រឹត្តទៅរបស់ក្រុមប្រឹក្សាវេជ្ជសាស្ត្រនៃបេឡាជាតិសន្តិសុខសង្គម និងបញ្ហាផ្សេងៗ
- សេចក្តីព្រាងផែនការថវិកាឆ្នាំ២០២២ របស់បេឡាជាតិសន្តិសុខសង្គម សំណើសុំគោលការណ៍ពិនិត្យលទ្ធភាពកែសម្រួលអត្រាភាគទានសម្រាប់បុគ្គលទាំងឡាយដែលស្ថិតនៅក្រោមបទប្បញ្ញត្តិនៃច្បាប់ស្តីពីការងារ និងបញ្ហាផ្សេងៗ
- ពិនិត្យកែសម្រួលអត្រាភាគទានផ្នែកថែទាំសុខភាព ពាក់ព័ន្ធនឹងករណីកូរីដ-១៩ សម្រាប់បុគ្គលទាំងឡាយដែលស្ថិតនៅក្រោមបទប្បញ្ញត្តិនៃច្បាប់ស្តីពីការងារ និងបញ្ហាផ្សេងៗ
- សេចក្តីព្រាងអនុក្រឹត្យស្តីពីការរៀបចំ និងការប្រព្រឹត្តទៅនៃក្រុមប្រឹក្សាធនាគារសន្តិសុខសង្គមនៃបេឡាជាតិសន្តិសុខសង្គម ពិភាក្សាលើសំណើដែលទាក់ទងនឹងការវិនិយោគលើ

សញ្ញាប័ណ្ណមានបុគ្គលធានារបស់គម្រោងសាងសង់អាកាសយានដ្ឋានអន្តរជាតិភ្នំពេញថ្មី (NPPIA) និងបញ្ហាផ្សេងៗ

- សេចក្តីព្រាងព្រះរាជក្រឹត្យស្តីពីលក្ខខណ្ឌ បែបបទ និងនីតិវិធីនៃការអនុវត្តផ្នែកប្រាក់សោធនសម្រាប់បុគ្គលនៃវិស័យសាធារណៈ និងបញ្ហាផ្សេងៗ។

ង.២. ក្រុមប្រឹក្សាធនាគារសន្តិសុខសង្គម

ក្រុមប្រឹក្សាធនាគារសន្តិសុខសង្គមនៃ ប.ស.ស. ដែលមានតួនាទីក្នុងការគ្រប់គ្រងកិច្ចការវិនិយោគសន្តិសុខសង្គម ដែលបច្ចុប្បន្ននេះកំពុងស្ថិតនៅក្នុងសេចក្តីព្រាងអនុក្រឹត្យបង្កើតនៅឡើយ។

ង.៣. ក្រុមប្រឹក្សាវេជ្ជសាស្ត្រ

ក្នុងឆ្នាំ២០២១ នេះ ក្រុមប្រឹក្សាវេជ្ជសាស្ត្របានប្រជុំចំនួន ០៥លើក ដើម្បីវាយតម្លៃការកាលិកបាត់បង់សមត្ថភាពការងារអចិន្ត្រៃយ៍ជូនជនរងគ្រោះចំនួន ៤៧នាក់ ស្រី ១៨នាក់។

តារាងទី៥១៖ វាយតម្លៃកម្រិតបាត់បង់សមត្ថភាពការងារអចិន្ត្រៃយ៍

បរិយាយ	ប្រជុំ (លើក)	កម្រិតតិចជាង ២០%		កម្រិតចាប់ពី ២០%		ជនរងគ្រោះសរុប	
		សរុប	ស្រី	សរុប	ស្រី	សរុប	ស្រី
ឆ្នាំ២០២០	17	27	15	111	41	138	56
ឆ្នាំ២០២១	5	4	1	43	17	47	18
បម្រែបម្រួល (±%)	-70.59%	-85.19%	-93.33%	-61.26%	-58.54%	-65.94%	-67.86%

ប្រភព៖ នាយកដ្ឋានសេវាមូលដ្ឋានសុខាភិបាល

ង.៤. ក្រុមការងារ

ង.៤.១. ក្រុមការងារសុវត្ថិភាពចរាចរណ៍ផ្លូវគោកសម្រាប់គាំពារកម្មករនិយោជិត (ស.ជ.ក.)

នៅក្នុងឆ្នាំ២០២១ នេះ ក្រុមការងារសុវត្ថិភាពចរាចរណ៍ផ្លូវគោកសម្រាប់គាំពារកម្មករនិយោជិតបានរៀបចំកិច្ចប្រជុំផ្ទៃក្នុងចំនួន ០២លើក ដូចខាងក្រោម៖

- កិច្ចប្រជុំបូកសរុបលទ្ធផលការងារសម្រេចបាន ឆ្នាំ២០២០ និងទិសដៅអនុវត្តបន្តឆ្នាំ២០២១ របស់ក្រុមការងារសុវត្ថិភាពចរាចរណ៍ផ្លូវគោកសម្រាប់គាំពារកម្មករនិយោជិត
- កិច្ចប្រជុំបូកសរុបលទ្ធផលការងារសម្រេចបានឆ្នាំ២០២១ និងទិសដៅអនុវត្តបន្តឆ្នាំ២០២២ របស់ក្រុមការងារសុវត្ថិភាពចរាចរណ៍ផ្លូវគោកសម្រាប់គាំពារកម្មករនិយោជិត

ក្រុមការងារសុវត្ថិភាពចរាចរណ៍ផ្លូវគោកសម្រាប់គាំពារកម្មករនិយោជិត បានចុះអង្កេតករណីកម្មករនិយោជិតមានគ្រោះថ្នាក់ចរាចរណ៍ និងជួយសង្គ្រោះបន្ទាន់បានចំនួន ១១ករណី ក្នុងនោះ មានកម្មករនិយោជិតទទួលរងគ្រោះថ្នាក់សរុបចំនួន ៣៤៩នាក់ ស្រី ៣០៩នាក់។

ក្រាហ្វិកទី៩. ចំនួនកម្មករនិយោជិតទទួលរងគ្រោះថ្នាក់ទាំង ១១ករណី

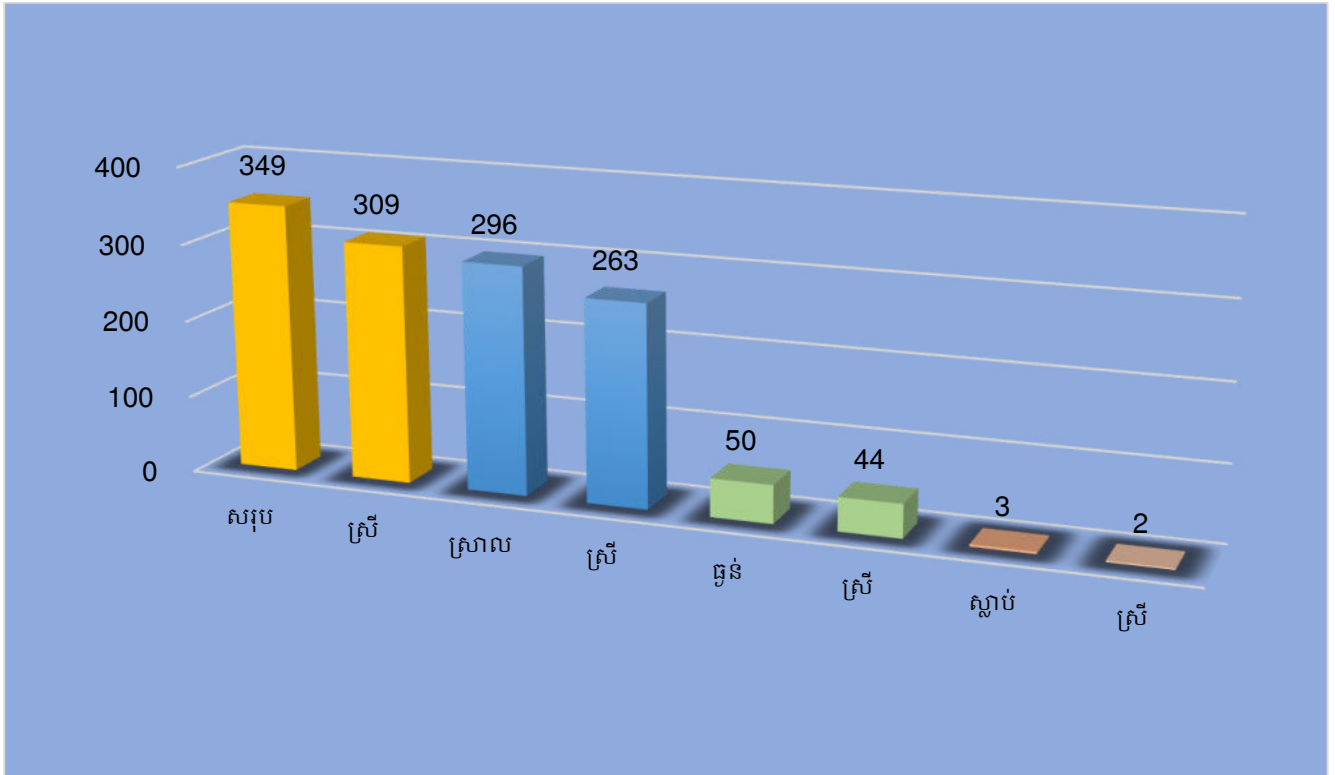

ប្រភព៖ នាយកដ្ឋានសេវាអតិថិជននិងទំនាក់ទំនងសាធារណៈ

តារាងទី៥២៖ បច្ចុប្បន្នភាពគ្រោះថ្នាក់ចរាចរណ៍របស់កម្មករនិយោជិត

គ្រោះថ្នាក់ចរាចរណ៍ របស់កម្មករ	ករណី	ស្ថានភាពជនរងគ្រោះ (នាក់)					យានយន្តទូទៅ (%)			យានយន្តបង្ហូរហេតុ (%)		តាមវិស័យ (%)		
		ស្លាប់	ធ្ងន់	ស្រាល	សរុប	ស្រី	ម៉ូតូ	រថយន្ត	ផ្សេងៗ	យានយន្ត ដឹកកម្មករ	យានយន្ត ដទៃ	រោងចក្រ	ធនាគារ/ ទីក្រុងហិរញ្ញវត្ថុ	ផ្សេងៗ
ឆ្នាំ២០២០	1,078	18	249	1,217	1,484	911	93.69%	2.23%	4.08%	31.91%	68.09%	43.97%	20.50%	35.53%
ឆ្នាំ២០២១	3,268	109	905	2,861	3,875	2,333	95.00%	2.00%	3.00%	43.00%	57.00%	61.00%	9.00%	30.00%
បម្រែបម្រួល (± %)	203.15%	505.56%	263.45%	135.09%	161.12%	156.09%	1.40%	-10.31%	-26.47%	34.75%	-16.29%	38.73%	-56.10%	-15.56%

ប្រភព៖ នាយកដ្ឋានសេវាអតិថិជននិងទំនាក់ទំនងសាធារណៈ

ង.៤.២. ក្រុមការងារទប់ស្កាត់ករណីសន្លប់ និងបង្ការគ្រោះថ្នាក់ការងាររបស់កម្មករនិយោជិត (ទ.ស.ប.ក)

នៅក្នុងឆ្នាំ២០២១ នេះ ក្រុមការងារទប់ស្កាត់ករណីសន្លប់ និងបង្ការគ្រោះថ្នាក់ការងាររបស់កម្មករនិយោជិតបានរៀបចំកិច្ចប្រជុំផ្ទៃក្នុងចំនួន ០១លើក ស្តីពីកិច្ចប្រជុំបូកសរុបលទ្ធផលការងារសម្រេចបានឆ្នាំ២០២១ និងទិសដៅអនុវត្តបន្តឆ្នាំ២០២២ របស់ក្រុមការងារទប់ស្កាត់ករណីសន្លប់ និងបង្ការគ្រោះថ្នាក់ការងាររបស់កម្មករនិយោជិត។

ក្រុមការងារ ទ.ស.ប.ក បានចុះអង្កេតករណីកម្មករនិយោជិតសន្លប់ សម្របសម្រួលចាត់វិធានការកែលម្អ និងជួយសង្គ្រោះបន្ទាន់បានចំនួន ០៣រោងចក្រ និងមានកម្មករនិយោជិតសន្លប់សរុបចំនួន ៣៨នាក់ ស្រី ៣៨នាក់។ ក្នុងនោះក្រុមការងារ ទ.ស.ប.ក សង្កេតឃើញថា មូលហេតុចម្បងៗដែលបណ្តាលឱ្យមានករណីកម្មករនិយោជិតសន្លប់មានដូចជា៖

ក្រាហ្វិកទី១០. មូលហេតុដែលបណ្តាលឱ្យកម្មករនិយោជិតសន្លប់ក្នុងចំណោមរោងចក្រទាំង៣៖

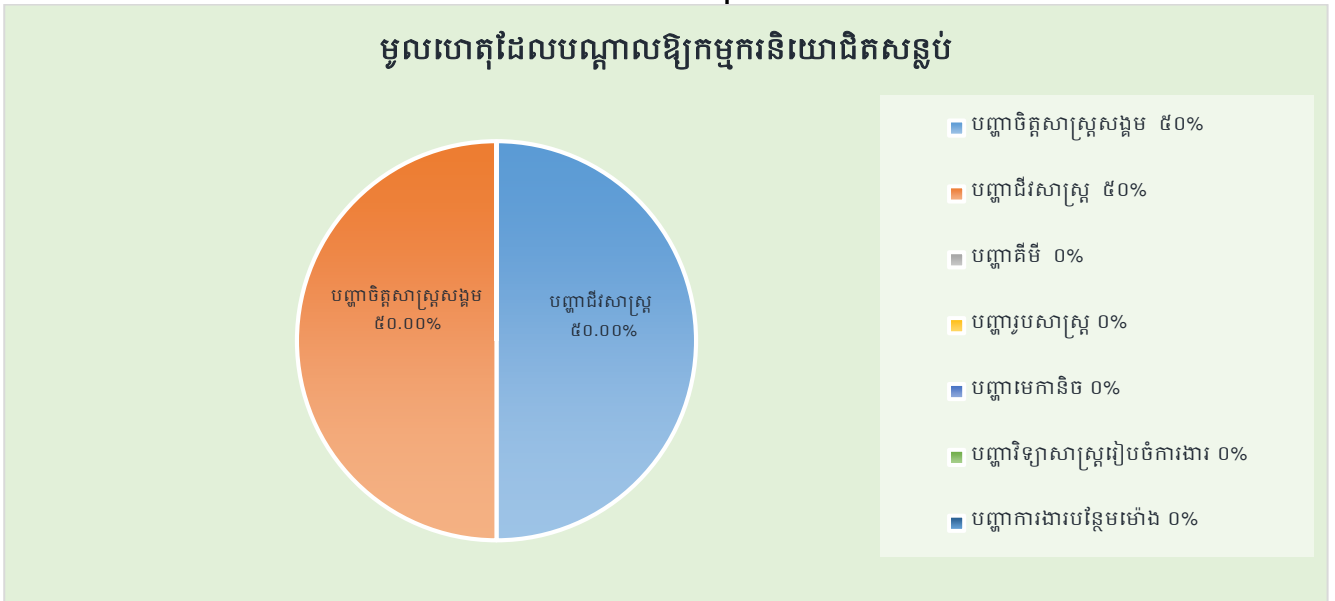

ប្រភព៖ នាយកដ្ឋានសេវាអតិថិជននិងទំនាក់ទំនងសាធារណៈ

តារាងទី៥៣៖ ទិន្នន័យរោងចក្រ និងកម្មកររោងចក្រសន្លប់

បរិយាយ	រោងចក្រដែលមានករណីកម្មករនិយោជិតសន្លប់		កម្មករនិយោជិតសន្លប់	
	រោងចក្រ	លើក	សរុប	ស្រី
ឆ្នាំ២០២០	3	3	239	239
ឆ្នាំ២០២១	3	3	38	38
បម្រែបម្រួល (± %)	0.00%	0.00%	-84.10%	-84.10%

ប្រភព៖ នាយកដ្ឋានសេវាអតិថិជននិងទំនាក់ទំនងសាធារណៈ

ង.៤.៣. ក្រុមការងារបច្ចេកទេសព័ត៌មានវិទ្យាសម្រាប់ធ្វើសុខដុមនីយកម្មប្រព័ន្ធចុះបញ្ជី និងគ្រប់គ្រងទិន្នន័យគាំពារសង្គម

ក្រុមការងារនេះ មានតួនាទីភារកិច្ចរៀបចំនីតិវិធី បែបបទនៃការកំណត់អត្តសញ្ញាណកម្មករនិយោជិត ដែលជាសមាជិក ប.ស.ស. ភ្ជាប់បណ្តាញព័ត៌មានវិទ្យារវាងនាយកដ្ឋាននគរបាលស្ថិតិ និងលិខិតឆ្លងដែន នៃអគ្គស្នងការនគរបាលជាតិក្រសួងមហាផ្ទៃ ដើម្បីផ្តល់ និងទទួលទិន្នន័យបញ្ជាក់អត្តសញ្ញាណកម្មករនិយោជិតក្នុងរបបធានារ៉ាប់រងសុខភាព និងសហការជាមួយក្រសួងស្ថាប័ន អង្គភាពពាក់ព័ន្ធ រៀបចំផែនការ ដើម្បីផ្តល់អត្តសញ្ញាណប័ណ្ណសញ្ជាតិខ្មែរអេឡិចត្រូនិចឱ្យបានត្រឹមត្រូវតាមនីតិវិធីជូនសមាជិក ប.ស.ស. ។

ជាមួយគ្នានេះផងដែរក្រុមការងារបានរៀបចំធ្វើអត្តសញ្ញាណប័ណ្ណថ្មី ទទួលពាក្យបណ្តឹងបាត់អត្តសញ្ញាណប័ណ្ណ អត្តសញ្ញាណប័ណ្ណខូចគុណភាព និងអត្តសញ្ញាណប័ណ្ណកែតម្រូវជូនដល់សមាជិក ប.ស.ស. បានចំនួន ១០៣៨៧នាក់ ខេត្ត ដែលមានសមាជិកថតថ្មីសរុប ១១២នាក់ ស្រី ៦៩នាក់ ទទួលពាក្យបណ្តឹងបាត់អត្តសញ្ញាណប័ណ្ណចំនួន ៣៦៤នាក់ ស្រី ២២៣នាក់ អត្តសញ្ញាណប័ណ្ណខូចគុណភាពចំនួន ១២២នាក់ ស្រី ១៦នាក់ និងអត្តសញ្ញាណប័ណ្ណកែតម្រូវចំនួន ១៥នាក់ ស្រី ១២នាក់ ។

ង.៥. ការងារគាំទ្រទូទៅ

ង.៥.១. ការងាររដ្ឋបាល និងហិរញ្ញវត្ថុ

❖ ការងាររដ្ឋបាល

ការងាររដ្ឋបាល មានតួនាទីយ៉ាងសំខាន់នៅក្នុងការគ្រប់គ្រងឯកសារ ការផ្គត់ផ្គង់ និងការគ្រប់គ្រងមន្ត្រី បុគ្គលិក ដើម្បីធានាបាននូវការអនុវត្តបទបញ្ជាផ្ទៃក្នុងឱ្យមានប្រសិទ្ធភាព និងស្របតាមច្បាប់ស្តីពីសហលក្ខន្តិកៈមន្ត្រីរាជការស៊ីវិល នៃព្រះរាជាណាចក្រកម្ពុជា និងធានាបាននូវប្រសិទ្ធភាពការងារខ្ពស់។

❖ ការងារថវិកា ហិរញ្ញវត្ថុ និងគណនេយ្យ

ការងារថវិកា ហិរញ្ញវត្ថុ និងគណនេយ្យរបស់ ប.ស.ស. ប្រតិបត្តិការតាមរយៈប្រព័ន្ធធនាគារទាំងស្រុងពោលគឺ រាល់កិច្ចដំណើរការនៃការគ្រប់គ្រងចំណូល និងចំណាយមានជាអាទិ៍ការប្រមូលភាគទានពីសហគ្រាស គ្រឹះស្ថាន ការបង់ប្រាក់ពិន័យ ការចំណាយតារកាលិកដល់កម្មករនិយោជិត ដែលរងហានិភ័យការងារ និងការចំណាយរដ្ឋបាល ត្រូវបានប្រព្រឹត្តទៅដោយឆ្លងកាត់តាមប្រព័ន្ធធនាគារ ដៃគូក្នុងការប្រមូលភាគទាន បើកផ្តល់តារកាលិក និងការរក្សាមូលនិធិបម្រុងសន្តិសុខសង្គមក្នុងគោលដៅ ធានាប្រសិទ្ធភាព និងគណនេយ្យភាព។ ដោយផ្អែកតាមការអនុវត្តក្នុងឆ្នាំ២០២១ និងសក្ខីប័ត្រ គណនេយ្យ បានឆ្លុះបញ្ចាំងនូវប្រភពចំណូល ពីភាគទានបានទទួលសម្រាប់របបសន្តិសុខសង្គម ផលហិរញ្ញវត្ថុ ឧបត្ថម្ភពីថ្នាក់ជាតិ ចំណូលពីប្រភពផ្សេងៗ ផលពីការដាក់ពិន័យផ្សេងៗ និងផលពីការគ្រប់គ្រងរដ្ឋបាល ចំណាយតារកាលិករបបសន្តិសុខសង្គម និងចំណាយប្រតិបត្តិការ។

ង.៥.២. កិច្ចសហប្រតិបត្តិការ និងការងារបណ្តុះបណ្តាលធនធានមនុស្ស

កិច្ចសហប្រតិបត្តិការ និងការងារបណ្តុះបណ្តាលធនធានមនុស្ស ជាការងារមួយសំខាន់ក្នុងការអភិវឌ្ឍន៍អង្គភាព និងពង្រឹងនូវកិច្ចសហប្រតិបត្តិការរវាងផ្នែកដែលពាក់ព័ន្ធ និងដៃគូអភិវឌ្ឍន៍នានា ទាំងនៅក្នុងប្រទេស និងក្រៅប្រទេស ដើម្បីធានានូវនិរន្តរភាពនៃកិច្ចដំណើរការរបស់អង្គភាពលើការរៀបចំផែនការ បែបបទ និងនីតិវិធីការងារ ក៏ដូចជាការអភិវឌ្ឍន៍នូវចំណេះដឹង ការដកស្រង់ និងផ្លាស់ប្តូរបទពិសោធន៍ការងារថ្មីៗ។ កិច្ចសហប្រតិបត្តិការ និងការងារបណ្តុះបណ្តាលធនធានមនុស្សក៏ជាការចូលរួមចំណែកនៅក្នុងសកម្មភាពការងារសង្គមទាំងមូលឱ្យមានការរីកចម្រើនផងដែរ ដែលថ្នាក់ដឹកនាំ ក៏ដូចជាមន្ត្រី ប.ស.ស. បានចូលរួមកិច្ចប្រជុំពិភាក្សាផ្តល់យោបល់ សិក្ខាសាលាវគ្គបណ្តុះបណ្តាល និងទស្សនកិច្ចសិក្សាទាំងនៅក្នុងប្រទេស និងក្រៅប្រទេសដូចខាងក្រោម៖

❖ កិច្ចសហប្រតិបត្តិការ ប.ស.ស.

តារាងទី៥៤៖ កិច្ចសហប្រតិបត្តិការ

បរិយាយ	លទ្ធផល
<p>១. កិច្ចសហប្រតិបត្តិការអន្តរជាតិ (GIZ)</p> <p>អនុស្សរណៈនៃការយោគយល់គ្នាស្តីពី កិច្ចសហប្រតិបត្តិការផ្នែកបច្ចេកទេស រវាង ប.ស.ស. និងកម្មវិធីគាំពារសុខភាពសង្គមរបស់ GIZ</p>	<ul style="list-style-type: none"> - ទទួលបានទីប្រឹក្សាឯករាជ្យសម្រាប់ជួយគាំទ្រផ្នែកបច្ចេកទេស នៃនាយកដ្ឋានគ្រប់គ្រងការវិនិយោគមូលនិធិសន្តិសុខសង្គម - ទទួលបានសិក្ខាសាលាស្តីពី ការរៀបចំផែនការយុទ្ធសាស្ត្រ

	<ul style="list-style-type: none"> - បានទទួលកម្មវិធី NSSF Member App និង NSSF Agent App និងបានដាក់ឱ្យប្រើប្រាស់រួចរាល់សម្រាប់កម្មវិធី NSSF Member App ដោយឡែកកម្មវិធី NSSF Agent App ដែលនឹងដាក់ឱ្យដំណើរការជាផ្លូវការនាពេលឆាប់ៗនេះ - កំពុងរៀបចំកម្មវិធីទូទាត់ថ្លៃសេវាព្យាបាល និងថែទាំវេជ្ជសាស្ត្រតាមទូរស័ព្ទ ដែលនឹងដាក់ឱ្យដំណើរការឆាប់ៗនេះ - បានទទួលខិត្តប័ណ្ណផ្សព្វផ្សាយកម្មវិធី ប.ស.ស. តាមទូរស័ព្ទដៃចំនួន១លានសន្លឹក - បានទទួលវគ្គបណ្តុះបណ្តាលចំនួន ១៣ ស្តីពី៖ <ul style="list-style-type: none"> • ការរៀបចំផែនការយុទ្ធសាស្ត្ររយៈពេល ៥ឆ្នាំ សម្រាប់ ប.ស.ស. • ការគ្រប់គ្រងឥណទាន • ឧត្តមនុវត្តន៍កម្រិតខ្ពស់របស់កម្មវិធី Excel • ការគ្រប់គ្រងការវិនិយោគ • ជំនាញរៀបចំបញ្ជីគណនេយ្យ និងប្រកាសពន្ធ • វិស្វកម្មបណ្តាញអន្តរជាតិ និងសន្តិសុខអ៊ីនធឺណែត • ជំនាញឆ្លើយតប និងទំនាក់ទំនងប្រកបដោយប្រសិទ្ធភាព • ការគ្រប់គ្រងហិរញ្ញវត្ថុ • ការគ្រប់គ្រងធនធានមនុស្ស • ការគ្រប់គ្រងកិច្ចការរដ្ឋបាល និងការិយាល័យ • ភាសាអង់គ្លេសជូនថ្នាក់ដឹកនាំ មន្ត្រី និងបុគ្គលិក • ឧត្តមភាពសេវាអតិថិជន (Customer Service Excellence) • Advanced Excel ។
--	--

២. កិច្ចសហប្រតិបត្តិការជាមួយអង្គការប្រៃសណីយ៍ (GRET)

<p>គម្រោងកិច្ចគាំពារសង្គមផ្នែកនវានុវត្តន៍សម្រាប់សេដ្ឋកិច្ចក្រៅប្រព័ន្ធ (SPIN Project)</p>	<ul style="list-style-type: none"> - ទទួលបានវគ្គបណ្តុះបណ្តាលចំនួន ២ ស្តីពី៖ <ul style="list-style-type: none"> • ការគ្រប់គ្រងមជ្ឈមណ្ឌលព័ត៌មានជូនថ្នាក់ដឹកនាំ និងក្រុមការងារបច្ចេកទេសនៃ ប.ស.ស. • អភិក្រមយេនឌ័រក្នុងវិស័យគាំពារសង្គម - បន្តអនុវត្តរណៈ នៃការយោគយល់គ្នា (MOU) ដើម្បីពង្រីកកិច្ចសហការរវាងអង្គការប្រៃសណីយ៍ (GRET) និង ប.ស.ស. ក្នុងការអនុវត្តគម្រោង SPIN Project ដែលនឹងមានសុពលភាពរហូតដល់ ថ្ងៃទី៣០ ខែវិច្ឆិកា ឆ្នាំ២០២២ ហើយកំពុងស្ថិតនៅក្នុងវឌ្ឍនភាព នៃការវាយតម្លៃពីសំណាក់ជំនាញការសម្រាប់ដំណើរការនាពេលឆាប់ៗនេះទៅលើការ៖ <ul style="list-style-type: none"> • អភិវឌ្ឍន៍មជ្ឈមណ្ឌលផ្តល់ព័ត៌មាន ប.ស.ស. (NSSF Call Center Development) បានសម្រេចនូវផ្នែកទី១ស្តីពីប្រព័ន្ធ និងបច្ចេកវិទ្យា ផ្នែកទី២ស្តីពីបុគ្គលិក និងការគ្រប់គ្រងកម្លាំងពលកម្ម (WFM) ផ្នែកទី៣ស្តីពីការសិក្សាលើផ្នែកការវាយតម្លៃការដឹកនាំ និងអង្គការបានបញ្ចប់ការត្រួតពិនិត្យ និងការសិក្សាពីជំនាញការ ហើយបច្ចុប្បន្ននេះស្ថិតនៅក្នុងផ្នែកទី៤ ស្តីពីការងារប្រតិបត្តិការ និងដំណើរការ • អភិវឌ្ឍន៍កម្មវិធីតាមគេហទំព័រ (Web App Development) បានសម្រេចដាក់ឱ្យសាកល្បងនូវកម្មវិធី (Web App Development) សម្រាប់អ្នកប្រើប្រាស់ដើម្បីស្វែងរកចំណុចមិនប្រក្រតី និងបញ្ហាផ្សេងៗ ហើយបច្ចុប្បន្ននេះស្ថិតនៅក្នុងដំណាក់កាលត្រួតពិនិត្យពីនាយកដ្ឋានជំនាញដើម្បីកែសម្រួល និងបន្ថែមចំពោះចំណុចខ្វះខាតរបស់កម្មវិធី
---	--

	<ul style="list-style-type: none"> • វាយតម្លៃហិរញ្ញវត្ថុ (Financial Assessment) បានប្រមូលទិន្នន័យពីនាយកដ្ឋានពាក់ព័ន្ធ ហើយបច្ចុប្បន្ននេះជំនាញការកំពុងតែបន្តរៀបចំនូវរបាយការណ៍បឋមសម្រាប់ដាក់ជូន ប.ស.ស. • កំពុងរៀបចំប្រមូលធាតុចូលសម្រាប់អនុវត្តយុទ្ធនាការផ្សព្វផ្សាយ (Communication Campaign) និងធ្វើការអនុវត្តសម្រាប់ធ្វើការណែនាំជូនទៅដល់ប្រជាជនគោលដៅសម្រាប់ចូលរួមនៅក្នុងរបបថែទាំសុខភាព • បានសិក្សាលើក្រុមហ៊ុន Bakou System Co., Ltd អំពីលក្ខខណ្ឌ និងប្រព័ន្ធរបស់ក្រុមហ៊ុនដើម្បីអភិវឌ្ឍន៍មជ្ឈមណ្ឌលផ្តល់ព័ត៌មាននៃ ប.ស.ស. (NSSF Call Center Development) និងបានសម្រេចជ្រើសរើសយកក្រុមហ៊ុនខាងលើនេះក្នុងការដាក់កញ្ចប់ប្រព័ន្ធកម្មវិធីសម្រាប់មជ្ឈមណ្ឌលព័ត៌មាន ប.ស.ស. ដោយសារតែមានកញ្ចប់ថវិកាគ្រប់គ្រាន់ និងលក្ខន្តិកៈក៏ដូចជាតម្រូវការសមស្របតាមការណែនាំរបស់ផ្នែកបច្ចេកទេសនៃ ប.ស.ស. និងអ្នកជំនាញការ - កំពុងរៀបចំកិច្ចសន្យារវាង ប.ស.ស. និងក្រុមហ៊ុន Bakou ដើម្បីជាប្រព័ន្ធកម្មវិធីថ្មីរបស់ក្រុមហ៊ុន Bakou System Co., Ltd សម្រាប់បំពាក់នៅក្នុងមជ្ឈមណ្ឌលព័ត៌មាននៃ ប.ស.ស. - បានឯកភាពបង្វិលកញ្ចប់ថវិកាពីការជួល អ្នកជំនាញការបច្ចេកទេស (Freelancer) ទៅប្រើប្រាស់សម្រាប់កាបណ្តុះបណ្តាល ឬ/និងបន្ថែមលើការដាក់កញ្ចប់ប្រព័ន្ធកម្មវិធីសម្រាប់មជ្ឈមណ្ឌល ព័ត៌មាននៃ ប.ស.ស. វិញ។
៣. កិច្ចសហប្រតិបត្តិការជាមួយអង្គការអន្តរជាតិខាងការងារ (ILO)	
<p>គម្រោងស្តីពីទំនើបការវបនីយកម្មនៃ ប.ស.ស. (Modernization Project of NSSF)</p>	<ul style="list-style-type: none"> - បានទទួលរបាយការណ៍ស្តីពី ការបង្កើតរចនាសម្ព័ន្ធអង្គភាពថ្មីរបស់ ប.ស.ស. - បានទទួលនីតិវិធីប្រតិបត្តិការស្តង់ដារ (SOP) ថ្មីរបស់ ប.ស.ស. ចំនួន ២២ ដើម្បីបង្កើតប្រព័ន្ធបច្ចេកវិទ្យាគមនាគមន៍ និងព័ត៌មាន (ICT) ថ្មីរបស់ ប.ស.ស. - បានទទួលការកំណត់តម្រូវការមុខងាររបស់ប្រព័ន្ធ ដើម្បីបង្កើតប្រព័ន្ធស្វ័យគ្រប់គ្រងលំហូរការងារសម្រាប់មន្ត្រី និងបុគ្គលិកនៃ ប.ស.ស. - បានទទួលរបាយការណ៍ស្តីពី ផែនការលម្អិតផ្នែកអភិវឌ្ឍន៍ករណីប្រតិបត្តិការនៃគម្រោងទំនើបការវបនីយកម្ម
<p>ការគាំទ្រលើយុទ្ធនាការផ្សព្វផ្សាយរបស់ ប.ស.ស.</p>	<ul style="list-style-type: none"> - ទទួលបានវីដេអូផ្សព្វផ្សាយរបបសន្តិសុខសង្គម ផ្នែកប្រាក់សោធនប្រភេទ 2D ៣ប្រភេទ៖ <ul style="list-style-type: none"> • វីដេអូរយៈពេល ៣នាទី • វីដេអូរយៈពេល ៣០នាទី • វីដេអូរយៈពេល ១៥នាទី - បានចូលរួមធ្វើបទបង្ហាញ នៅក្នុងវគ្គបណ្តុះបណ្តាលដល់ជនបង្គោលសហជីពស្តីពីកម្មវិធីកិច្ចគាំពារសង្គមនៅសណ្ឋាគារភ្នំពេញ ដើម្បីធ្វើការផ្សព្វផ្សាយអំពីការអនុវត្តរបបសន្តិសុខសង្គម។
៤. កិច្ចសហប្រតិបត្តិការជាមួយអង្គការសុខភាពពិភពលោក (WHO)	
<p>គម្រោងលើការត្រួតពិនិត្យការទាមទារការទូទាត់ថ្លៃសេវាវេជ្ជសាស្ត្ររបបថែទាំសុខភាពនៃ ប.ស.ស. ដោយជំនាញការ លោកស្រី Lisa Marie Beichi</p>	<ul style="list-style-type: none"> - បានជួបសម្ភាសន៍ជាមួយនាយកដ្ឋានសេវាមូលដ្ឋានសុខាភិបាលពីការទូទាត់ថ្លៃសេវា ដើម្បីកំណត់អំពីទិសដៅ និងចំនួនគំរូសម្រាប់ប្រមូលក្នុងការសិក្សាហើយបច្ចុប្បន្ននេះ ស្ថិតនៅក្នុងដំណាក់កាលចុះសម្រួលទិន្នន័យពាក់ព័ន្ធនឹងការទាមទារ ការទូទាត់ថ្លៃសេវាមូលដ្ឋានសុខាភិបាលទាំងរដ្ឋ និងឯកជន - បានដកស្រង់ និងប្រមូលទិន្នន័យពីឯកសារទូទាត់ថ្លៃសេវារបស់ មូលដ្ឋានសុខាភិបាលទាំងរដ្ឋ និងឯកជនគ្រប់កម្រិត និងជួបប្រជុំពិភាក្សាជាមួយនាយកដ្ឋានសេវាមូលដ្ឋានសុខាភិបាលពីការទូទាត់ថ្លៃសេវា ដើម្បីកំណត់

	<p>អំពីទិសដៅ និងចំនួនគំរូសម្រាប់ប្រមូលធាតុចូលក្នុងការសិក្សា ហើយបច្ចុប្បន្ននេះស្ថិតនៅក្នុងដំណាក់កាលចុះប្រមូលទិន្នន័យពាក់ព័ន្ធ និងត្រួតពិនិត្យទៅលើការទាមទារ ការទូទាត់ផ្ទៃសេវាមូលដ្ឋានសុខាភិបាលទាំងរដ្ឋ និងឯកជន។ បន្ថែមពីនេះក៏មានការសម្ភាសន៍ប្រមូលទិន្នន័យអំពីអ្នកផ្តល់សេវាចំពោះការប្រតិបត្តិការសេវាកម្មរបស់ខ្លួនចំពោះសមាជិករបស់ ប.ស.ស. ក្នុងរបបថែទាំសុខភាព។</p>
<p>គម្រោងការសិក្សា និងការវាយតម្លៃរបបធានារ៉ាប់រងសុខភាពនៃ ប.ស.ស. ជាមួយអង្គការ M4H</p>	<ul style="list-style-type: none"> - បានប្រមូលឯកសារ និងទិន្នន័យផ្សេងៗពាក់ព័ន្ធនឹងការអនុវត្តគម្រោងការសិក្សា និងការវាយតម្លៃរបបធានារ៉ាប់រងសុខភាពនៃ ប.ស.ស. ពីនាយកដ្ឋានជំនាញៗនៃ ប.ស.ស. និងបានផ្តល់ជូនអង្គការ M4H - បានសម្របសម្រួល និងរៀបចំកិច្ចសម្ភាសន៍អង្គការ Management For Health (M4H) ជាមួយមន្ត្រីជំនាញកម្រិតថ្នាក់ដឹកនាំនៃ ប.ស.ស. ដើម្បីធ្វើការសម្ភាសន៍ និងប្រមូលព័ត៌មាន ឯកសារ ទិន្នន័យពាក់ព័ន្ធនឹងការសិក្សា និងការវាយតម្លៃរបបធានារ៉ាប់រងសុខភាពនៃ ប.ស.ស. - បានចុះកិច្ចព្រមព្រៀងរក្សាការសម្ងាត់ទៅវិញទៅមកស្តីពីការចែករំលែក និងត្រួតពិនិត្យឯកសារ និងទិន្នន័យ (Mutual Confidentiality Agreement for Sharing and Reviewing Confidential Documents and Data) រវាង ប.ស.ស. អង្គការ M4H និងក្រុមហ៊ុន Angkor Research ក្នុងគោលបំណងសម្រាប់គម្រោងការសិក្សា និងការវាយតម្លៃរបបធានារ៉ាប់រងសុខភាពនៃ ប.ស.ស. - បានបញ្ជូនឯកសារ និងទិន្នន័យពាក់ព័ន្ធជូនអង្គការ M4H និងក្រុមហ៊ុន Angkor Research ចំនួន ០៩ឯកសារ។
<p>៥. ទីភ្នាក់ងារសហប្រតិបត្តិការអន្តរជាតិនៃប្រទេសកូរ៉េ (KOICA)</p>	
<p>កម្មវិធីស្តីពី ការកសាងសមត្ថភាពពាក់ព័ន្ធនឹងកិច្ចគាំពារសង្គម</p>	<p>ចូលរួមវគ្គបណ្តុះបណ្តាលស្តីពី ការលើកកម្ពស់គោលនយោបាយសុខុមាលភាពសង្គម។</p>

ប្រភព៖ នាយកដ្ឋានសេវាអតិថិជននិងទំនាក់ទំនងសាធារណៈ

❖ ការងារបណ្តុះបណ្តាលធនធានមនុស្ស

តារាងទី៥៥៖ ការងារបណ្តុះបណ្តាលធនធានមនុស្ស

ល.រ	បរិយាយ	ឆ្នាំ២០២០			ឆ្នាំ២០២១			បម្រែបម្រួល (± %)		
		វគ្គ	សរុប	ស្រី	វគ្គ	សរុប	ស្រី			
								នាក់	នាក់	
ក.	ការចូលរួមវគ្គបណ្តុះបណ្តាល និងសិក្ខាសាលា	6	328	130	33	929	286	450.00%	183.23%	120.00%
1	ក្នុងប្រទេស	6	328	130	33	929	286	450.00%	183.23%	120.00%
2	ក្រៅប្រទេស	-	-	-	-	-	-	0.00%	0.00%	0.00%
ខ.	ការចូលរួមទស្សនកិច្ចសិក្សា	-	-	-	1	3	2	កើន	កើន	កើន
1	ក្នុងប្រទេស	-	-	-	1	3	2	កើន	កើន	កើន
2	ក្រៅប្រទេស	-	-	-	-	-	-	0.00%	0.00%	0.00%
	សរុប (ក+ខ)	6	328	130	34	932	288	466.67%	184.15%	121.54%

ប្រភព៖ នាយកដ្ឋានរដ្ឋបាលនិងគ្រប់គ្រងធនធានមនុស្ស

ង.៥.៣. ការងារព័ត៌មានវិទ្យា

ប.ស.ស. បានរៀបចំកិច្ចប្រតិបត្តិការការងារ និងការគ្រប់គ្រងទិន្នន័យតាមរយៈបច្ចេកវិទ្យាព័ត៌មានវិទ្យាលើការងារចុះបញ្ជីកា បង់ភាគទាន ការផ្តល់តារាកាលិក ការគ្រប់គ្រងវត្តមានមន្ត្រី និងការងារសំខាន់ៗមួយចំនួនទៀត ជាក់ស្តែងនៅក្នុងឆ្នាំ២០២១ នេះ ប.ស.ស. សម្រេចបានលើការងារព័ត៌មានវិទ្យាដូចខាងក្រោម៖

❖ **ការងារអភិវឌ្ឍន៍កម្មវិធីឱ្យកាន់តែប្រសើរឡើង**

- កម្មវិធី Sage
- កម្មវិធីប្រឡង
- កម្មវិធី E-Form (Window Application)
- កម្មវិធីស្តុនឯកសារតាមការិយាល័យ (NSSF Scan Document)
- កម្មវិធី NSSF Mobile App
- ប្រព័ន្ធគ្រប់គ្រងទូទាត់ចំណាយមន្ទីរពេទ្យរាជធានី ខេត្ត
- កម្មវិធីគ្រប់គ្រងរបាយការណ៍ ប.ស.ស. (Web Application)
- កម្មវិធី HSPIS
- កម្មវិធី HSPIS ថ្មី
- កម្មវិធីគ្រប់គ្រងព័ត៌មានកុំព្យូទ័រ
- កម្មវិធី API សម្រាប់ការចុះបញ្ជីកាតាមម៉ូឌុល Enterprise Mobile App
- កម្មវិធីគ្រប់គ្រងគណនីប្រើប្រាស់កម្មវិធី ប.ស.ស.
- កម្មវិធី API សម្រាប់ផ្ញើឈ្មោះសហគ្រាសទៅធនាគារ
- កម្មវិធី API Pre-Register
- កម្មវិធី API សម្រាប់ Claim Mobile App
- កម្មវិធីចុះបញ្ជីកាតាមប្រព័ន្ធ Online ថ្មី (New Online Registration System)
- កម្មវិធីបណ្តឹង Complaint System
- កម្មវិធីគ្រប់គ្រងបេសកកម្ម
- កម្មវិធីសម្រាប់ទាញទិន្នន័យមន្ត្រីរាជការសាធារណៈ
- គេហទំព័រ ប.ស.ស.
- កម្មវិធីបញ្ជីកានិងភាគទាន
- កម្មវិធីរដ្ឋបាល
- កម្មវិធីរដ្ឋបាល (Mobile Application)
- កម្មវិធីគ្រប់គ្រងរបបប្រាក់សោធន
- កម្មវិធីតារកាលិកថ្មី (New NSSF Benefit)៖ នាយកដ្ឋានតារកាលិកសន្តិសុខសង្គម
នាយកដ្ឋានអធិការកិច្ចសន្តិសុខសង្គម និងផ្នែកប្រព័ន្ធគ្រប់គ្រងប្រាក់ឧបត្ថម្ភសម្រាប់
ស្ត្រីសម្រាលកូន។

❖ **ការងារបង្កើតកម្មវិធីសម្រាប់បំពេញការងារ**

- កម្មវិធីស្តារនីតិសម្បទា
- កម្មវិធីប្រឡងសម្រាប់ការិយាល័យសេវាអតិថិជន
- កម្មវិធី E-From សម្រាប់មន្ត្រីសាធារណៈ
- កម្មវិធីទូរស័ព្ទដៃ (Claim Mobile App)
- កម្មវិធីទូរស័ព្ទដៃ (NSSF Staff)។

ង.៥.៤. ការងារសវនកម្មផ្ទៃក្នុង

ពង្រឹងការអនុវត្តមុខងារសវនកម្មផ្ទៃក្នុង ចុះធ្វើសវនកម្មនៅការិយាល័យជំនាញស្នាក់ការកណ្តាល និងការិយាល័យសាខាខេត្ត ខណ្ឌ។

ង.៦. ការងារផ្សព្វផ្សាយអប់រំ និងបង្ការ

ង.៦.១. ពង្រឹងការផ្សព្វផ្សាយការអនុវត្តរបបសន្តិសុខសង្គម

តារាងទី៥៦៖ ផ្សព្វផ្សាយការអនុវត្តរបបសន្តិសុខសង្គម

បរិយាយ	លើក	អ្នកចូលរួម	
		សរុប	ស្រី
ឆ្នាំ២០២០	17	1,178	806
ឆ្នាំ២០២១	9	837	510
បម្រែបម្រួល (± %)	-47.06%	-28.95%	-36.72%
ផ្សព្វផ្សាយផ្នែកហានិភ័យការងារ			
បរិយាយ	លើក	អ្នកចូលរួម	
		សរុប	ស្រី
ឆ្នាំ២០២០	8	544	375
ឆ្នាំ២០២១	-	-	-
បម្រែបម្រួល (± %)	-100.00%	-100.00%	-100.00%
ផ្សព្វផ្សាយផ្នែកថែទាំសុខភាព			
បរិយាយ	លើក	អ្នកចូលរួម	
		សរុប	ស្រី
ឆ្នាំ២០២០	9	634	431
ឆ្នាំ២០២១	2	130	91
បម្រែបម្រួល (± %)	-77.78%	-79.50%	-78.89%
ផ្សព្វផ្សាយផ្នែកប្រាក់សោធន			
បរិយាយ	លើក	អ្នកចូលរួម	
		សរុប	ស្រី
ឆ្នាំ២០២០	-	-	-
ឆ្នាំ២០២១	7	707	419
បម្រែបម្រួល (± %)	កើន	កើន	កើន

ប្រភព៖ នាយកដ្ឋានសេវាអតិថិជននិងទំនាក់ទំនងសាធារណៈ

ង.៦.២. ក្រុមការងារ ប.ស.ស. សហការជាមួយក្រុមការងារផ្សព្វផ្សាយគោលនយោបាយអភិវឌ្ឍន៍វិស័យការងារ

តារាងទី៥៧៖ ក្រុមការងារ ប.ស.ស. សហការជាមួយក្រុមការងារផ្សព្វផ្សាយ ពង្រឹងគោលនយោបាយអភិវឌ្ឍន៍វិស័យការងារ

បរិយាយ	សហគ្រាសបានទទួលការផ្សព្វផ្សាយអប់រំ		កម្មករនិយោជិតចូលរួម	
	សហគ្រាស	លើក	សរុប	ស្រី
ឆ្នាំ២០២០	134	134	6,638	3,545
ឆ្នាំ២០២១	-	-	-	-
បម្រែបម្រួល (± %)	-100.00%	-100.00%	-100.00%	-100.00%

ប្រភព៖ នាយកដ្ឋានសេវាអតិថិជននិងទំនាក់ទំនងសាធារណៈ

ង.៦.៣. ការងារផ្សព្វផ្សាយអប់រំអំពីលក្ខខណ្ឌអនាម័យ សុវត្ថិភាពការងារ លក្ខខណ្ឌការងារ និងអត្ថប្រយោជន៍របបសន្តិសុខសង្គម ជូនដល់កម្មករនិយោជិត

តារាងទី៥៨៖ ការងារផ្សព្វផ្សាយអប់រំអំពីលក្ខខណ្ឌអនាម័យ សុវត្ថិភាពការងារ លក្ខខណ្ឌការងារ និងអត្ថប្រយោជន៍ របបសន្តិសុខសង្គម ជូនដល់កម្មករនិយោជិត

បរិយាយ	សហគ្រាសបានទទួលការផ្សព្វផ្សាយអប់រំ		កម្មករនិយោជិតចូលរួម	
	សហគ្រាស	លើក	សរុប	ស្រី
ឆ្នាំ២០២០	28	28	2,799	2,312
ឆ្នាំ២០២១	-	-	-	-
បម្រែបម្រួល (± %)	-100.00%	-100.00%	-100.00%	-100.00%

ប្រភព៖ នាយកដ្ឋានសេវាអតិថិជននិងទំនាក់ទំនងសាធារណៈ

ង.៦.៤. ការងារផ្សព្វផ្សាយអប់រំច្បាប់ស្តីពីចរាចរណ៍ផ្លូវគោកដល់កម្មករនិយោជិត និងអ្នកបើកបរ

តារាងទី៥៩៖ ការងារផ្សព្វផ្សាយអប់រំច្បាប់ស្តីពីចរាចរណ៍ផ្លូវគោកដល់កម្មករនិយោជិត និងអ្នកបើកបរ

បរិយាយ	កម្មករនិយោជិត				អ្នកបើកបរយានយន្តដឹកកម្មករនិយោជិត			
	រោងចក្រ	លើក	អ្នកចូលរួម	ស្រី	រោងចក្រ	លើក	អ្នកចូលរួម	ស្រី
ឆ្នាំ២០២០	119	119	13,629	10,911	91	91	8,821	-
ឆ្នាំ២០២១	-	-	-	-	-	-	-	-
បម្រែបម្រួល (± %)	-100.00%	-100.00%	-100.00%	-100.00%	-100.00%	-100.00%	-100.00%	-

ប្រភព៖ នាយកដ្ឋានសេវាអតិថិជននិងទំនាក់ទំនងសាធារណៈ

ង.៦.៥. ការងារផ្សព្វផ្សាយតាមប្រព័ន្ធបណ្តាញសង្គម

តារាងទី៦០៖ ការងារផ្សព្វផ្សាយតាមប្រព័ន្ធបណ្តាញសង្គម

ល.រ	បរិយាយ	ចំនួនព័ត៌មាន
1	ផ្សព្វផ្សាយតាមរយៈ Facebook Page (បេឡាជាតិសន្តិសុខសង្គម ប.ស.ស.)	308
2	ផ្សព្វផ្សាយតាមរយៈគេហទំព័រ www.nssf.gov.kh	5
3	ផ្សព្វផ្សាយតាមរយៈ Youtube និង Telegram Channel (បេឡាជាតិសន្តិសុខសង្គម)	194
4	ការងារផ្សព្វផ្សាយផ្ទាល់ (Live) លើ Facebook Page	1
5	ការងារព្រឹត្តិបត្រព័ត៌មាន ប.ស.ស.	1

ប្រភព៖ នាយកដ្ឋានសេវាអតិថិជននិងទំនាក់ទំនងសាធារណៈ

៣. បញ្ហាប្រឈមក្នុងការអនុវត្តរបបសន្តិសុខសង្គម

- សហគ្រាសប្រភេទភោជនីយដ្ឋាន ក្លឹបកំសាន្ត ខាវ៉ាអូខេ ដែលភាគច្រើនធ្វើអាជីវកម្មពេលយប់ពិបាកណាត់ជួបម្ចាស់ ឬអ្នកតំណាងដើម្បីពន្យល់អំពីការអនុវត្តរបបសន្តិសុខសង្គម
- សហគ្រាសវិស័យសំណង់ ឡឥដ្ឋ ដែលមានចលនាបុគ្គលិកញឹកញាប់ពិបាកក្នុងការចុះបញ្ជីកម្មករនិយោជិត
- សហគ្រាសបិទទ្វារ ផ្អាកសកម្មភាព ប្តូរអាសយដ្ឋាន ប្តូររដ្ឋបាលថ្មី ប្តូរម្ចាស់ ប្តូរយីហោថ្មីដោយមិនបានជូនដំណឹងមក ប.ស.ស.
- ប្រភេទសិប្បកម្មមិនរៀបរយគ្មានឯកសារគតិយុត្តត្រឹមត្រូវ

- សហគ្រាស គ្រឹះស្ថាន មួយចំនួនបង់ភាគទានមិនត្រឹមត្រូវ ឬយឺតយូរ និងរាយការណ៍ ចំនួនកម្មករនិយោជិតមិនគ្រប់ចំនួន
- មិនមានឯកសារបញ្ជាក់ពីអត្តសញ្ញាណច្បាស់លាស់ ជាពិសេសកម្មករនិយោជិតនៅក្នុង សហគ្រាសតូចៗមិនរៀបរយ
- កម្មករនិយោជិតមួយចំនួនតូចមិនមានសំបុត្រអាពាហ៍ពិពាហ៍
- កម្មករចំណាកស្រុកមួយចំនួន (ចំការកៅស៊ូ ឡឥដ្ឋ សំណង់...) គ្មានឯកសារកំណត់ អត្តសញ្ញាណ
- វិបត្តិនៃជំងឺកូវីដ-១៩ បានធ្វើឱ្យប៉ះពាល់ដល់ការដាក់ឱ្យដំណើរការរបបប្រាក់សោធនជាបន្ត បន្ទាប់
- សហគ្រាសមួយចំនួនបិទ ព្យួរ និងផ្អាកដោយសារការរីករាលដាលនៃជំងឺកូវីដ-១៩។

៤. ដំណោះស្រាយ និងទិសដៅអនុវត្តបន្ត

ដើម្បីធានាដល់ការអនុវត្តច្បាប់ស្តីពីរបបសន្តិសុខសង្គមឱ្យមានប្រសិទ្ធភាព ទាន់ពេលវេលា និងដើម្បីដោះស្រាយនូវបញ្ហាប្រឈមនានា បេឡាជាតិសន្តិសុខសង្គម មានទិសដៅសំខាន់ៗមួយ ចំនួនសម្រាប់អនុវត្តបន្តដូចខាងក្រោម៖

- បន្តផ្សព្វផ្សាយពន្យល់ណែនាំពីយន្តការអនុវត្តជាធរមាន និងចាត់វិធានការតាមច្បាប់ចំពោះ ប្រភេទសហគ្រាសដូចជា ភោជនីយដ្ឋាន ភ្លីបកំសាន្ត ខាវ៉ាអូខេ
- រៀបចំនីតិវិធីចុះបញ្ជីសហគ្រាស គ្រឹះស្ថាន និងកម្មករនិយោជិត វិស័យសំណង់ ឡឥដ្ឋ ដែលមានចលនាបុគ្គលិកញឹកញាប់
- រៀបចំយន្តការនៃការជូនដំណឹង ចំពោះសហគ្រាស គ្រឹះស្ថាន បិទទ្វារ ផ្អាកសកម្មភាព ឬរ អាសយដ្ឋាន ឬរដ្ឋបាលថ្មី ឬរម្ងាស់ ឬរយឺហោថ្មី
- សហការជាមួយក្រសួង ស្ថាប័នមានសមត្ថកិច្ច អាជ្ញាធរដែនដី ដើម្បីកំណត់អត្តសញ្ញាណ សិប្បកម្មមិនរៀបរយ គ្មានឯកសារគតិយុត្តត្រឹមត្រូវ
- ពង្រឹងការចុះអធិការកិច្ច ចំពោះសហគ្រាស គ្រឹះស្ថាន ដែលបង់ភាគទានមិនត្រឹមត្រូវ ឬ យឺតយូរ និងរាយការណ៍ចំនួនកម្មករនិយោជិតមិនគ្រប់ចំនួន
- បន្តផ្សព្វផ្សាយ និងសហការជាមួយអគ្គនាយកដ្ឋានអត្តសញ្ញាណកម្ម នៃក្រសួងមហាផ្ទៃ ក្នុងការផ្តល់អត្តសញ្ញាណប័ណ្ណសញ្ជាតិខ្មែរដល់កម្មករនិយោជិតនៅក្នុងសហគ្រាសតូចៗ មិនរៀបរយ
- ផ្សព្វផ្សាយសារៈសំខាន់នៃសំបុត្រអាពាហ៍ពិពាហ៍ ដល់កម្មករនិយោជិត
- ផ្សព្វផ្សាយដល់កម្មករចំណាកស្រុកដែលធ្វើការនៅ (ចំការកៅស៊ូ ឡឥដ្ឋ សំណង់...) ដែលគ្មានឯកសារកំណត់អត្តសញ្ញាណ ឱ្យបានយល់ដឹងពីអត្ថប្រយោជន៍នៃឯកសារ
- បន្តរៀបចំបញ្ចប់លិខិតបទដ្ឋានគតិយុត្តសម្រាប់អនុវត្តរបបសន្តិសុខសង្គម ផ្នែកប្រាក់ សោធន និងគ្រោងដាក់ឱ្យដំណើរការនៅដើមឆ្នាំ២០២២ ប្រសិនបើស្ថានភាពនៃការវិវឌ្ឍ ជំងឺកូវីដ-១៩ មានការថយចុះ
- ប.ស.ស. នឹងរៀបចំយន្តការចុះពិនិត្យសហគ្រាសសង្ស័យបិទ ព្យួរ និងផ្អាកដែលមិន បានជូនដំណឹងមក ប.ស.ស. ក្រោយវិបត្តិកូវីដ-១៩

- ក្រោយវិបត្តិកូវីដ-១៩ ថមថយចុះ ស្ថាប័ន និងរៀបចំឱ្យមានការបណ្តុះបណ្តាល និងសិក្ខាសាលាទាំងក្នុង និងក្រៅប្រទេសឡើងវិញ ដើម្បីពង្រឹងសមត្ថភាពមន្ត្រី និងបុគ្គលិករបស់ ប.ស.ស. ឱ្យមានសមត្ថភាពប្រសើរឡើង និងសមស្របទៅតាមការវិវឌ្ឍន៍រីកចម្រើនក៏ដូច ជាការបោះជំហានពីដំណាក់កាលមួយទៅដំណាក់កាលមួយរបស់ ប.ស.ស. សម្រាប់បម្រើ ឱ្យសេចក្តីត្រូវការ និងផ្តល់សេវាដល់សមាជិក ប.ស.ស. ក៏ដូចជាស្ថាប័នពាក់ព័ន្ធនានា។

៥. សេចក្តីសន្និដ្ឋាន

ទោះបីជាក្នុងឆ្នាំ២០២១ នេះ ប្រទេសកម្ពុជាក៏ដូចជាសកលលោកទាំងមូលជួបនឹង វិបត្តិការរីករាលដាលនៃជំងឺកូវីដ-១៩ ក៏ដោយ ប.ស.ស. នៅតែបន្តផ្តល់សេវាជូនដល់សមាជិក ប្រកបដោយប្រសិទ្ធភាព និរន្តរភាព និងសង្គតិភាព។ ដែលឆ្លុះបញ្ចាំងឱ្យឃើញពីការយកចិត្តទុកដាក់ ពីប្រមុខរាជរដ្ឋាភិបាល និងការខិតខំប្រឹងប្រែងរបស់ថ្នាក់ដឹកនាំ មន្ត្រី និងបុគ្គលិក ប.ស.ស. ទាំងអស់។

ទន្ទឹមនឹងលទ្ធផលការងារខាងលើ ប.ស.ស. បានសង្កេតឃើញនៅមានបញ្ហាប្រឈម មួយចំនួនទៀតទាក់ទងនឹងការអនុវត្តកាតព្វកិច្ចមិនទាន់បានល្អប្រសើរពីសំណាក់និយោជក និងកម្មករ និយោជិតមួយចំនួន ការផ្តល់សេវារបស់មូលដ្ឋានសុខាភិបាល និងបញ្ហារបស់ ប.ស.ស. មួយចំនួន ផងដែរ។ ទាក់ទងបញ្ហាប្រឈមនេះ ប.ស.ស. ក៏បានកត់សម្គាល់ឃើញថា ទោះបីជាចំនួនគ្រោះថ្នាក់ ការងារថយចុះបន្តិចមែន ប៉ុន្តែចំនួនគ្រោះថ្នាក់ករណីរបួសធ្ងន់និងគ្រោះថ្នាក់នៅពេលធ្វើដំណើរនៅ តែមានការកើតឡើង ជាពិសេសករណីគ្រោះថ្នាក់ចរាចរណ៍ដោយការប្រើប្រាស់ទោចក្រ យានយន្ត ករណីនេះនៅតែមានចំនួនគួរឱ្យព្រួយបារម្ភផងដែរ។ ដូចនេះដើម្បីចូលរួមដោះស្រាយបញ្ហាប្រឈម ខាងលើ វាទាមទារឱ្យមានការបន្តជួយជ្រោមជ្រែងគាំទ្រសហការបន្ថែមទៀតពីសំណាក់ ក្រសួង ស្ថាប័ន ពាក់ព័ន្ធ អង្គការជាតិ អន្តរជាតិ និងដៃគូអភិវឌ្ឍន៍នានា នៅក្នុងការអភិវឌ្ឍន៍វិស័យសន្តិសុខសង្គមនៅ កម្ពុជាឱ្យមានការរីកចម្រើន និងសូមឱ្យមានការចូលរួមយ៉ាងសកម្មក្នុងការចាត់ វិធានការផ្សព្វផ្សាយ អប់រំដើម្បីបង្ការ និងទប់ស្កាត់គ្រោះថ្នាក់ការងារឱ្យនៅកម្រិតទាបបំផុត ដែលជាផ្នែកមួយចូលរួមចំណែក កាត់បន្ថយភាពក្រីក្រ និងលើកកម្ពស់ស៊ីវិលភាពសង្គម។ ម្យ៉ាងវិញទៀត កម្មករនិយោជិតខ្លះឯង ផ្ទាល់ត្រូវមានការយល់ដឹងចំពោះបញ្ហាសុខភាព និងប្រុងប្រយ័ត្នខ្ពស់ក្នុងការបំពេញការងារ ជាពិសេស ការធ្វើដំណើរទៅមក ដើម្បីជៀសវាងកុំឱ្យមានគ្រោះថ្នាក់ ព្រោះវានាំឱ្យខាតបង់ការងារពេលវេលា ថវិកា និងជាយថាហេតុបណ្តាលឱ្យបាត់បង់ដល់អាយុជីវិតទៀតផង។

ថ្ងៃស្អែក ៤ រោច ខែ បុស្ស ឆ្នាំឆ្លូវ ត្រីស័ក ព.ស.២៥៦៥
 រាជធានីភ្នំពេញ ថ្ងៃទី ២១ ខែ ឃកា ឆ្នាំ ២០២២

ប្រតិភាវាជ្ជាភិបាលទទួលបន្ទុកជា
អគ្គនាយកបេឡាជាតិសន្តិសុខសង្គម



[Handwritten signature]
អ៊ុក សមចិត្ត

ផ្នែកហានិភ័យការងារ

១. បច្ចុប្បន្នភាពសហគ្រាស គ្រឹះស្ថាន និងកម្មករនិយោជិត ផ្នែកហានិភ័យការងារ

ល.រ	រាជធានី ខេត្ត	ឆ្នាំ២០២១		
		សហគ្រាស	កម្មករនិយោជិត	ស្រី
1	ខេត្តបន្ទាយមានជ័យ	260	15,625	9,680
2	ខេត្តបាត់ដំបង	661	8,162	3,386
3	ខេត្តកំពង់ចាម	245	40,619	33,960
4	ខេត្តកំពង់ឆ្នាំង	139	47,001	39,172
5	ខេត្តកំពង់ស្ពឺ	248	143,843	109,585
6	ខេត្តកំពង់ធំ	216	11,137	4,451
7	ខេត្តកំពត	96	15,554	10,586
8	ខេត្តកណ្តាល	481	161,471	119,178
9	ខេត្តកោះកុង	44	12,764	7,978
10	ខេត្តក្រចេះ	182	6,916	2,776
11	ខេត្តមណ្ឌលគិរី	58	1,392	493
12	រាជធានីភ្នំពេញ	6,920	679,433	395,732
13	ខេត្តព្រះវិហារ	153	984	362
14	ខេត្តព្រៃវែង	70	3,095	2,465
15	ខេត្តពោធិ៍សាត់	234	10,927	9,299
16	ខេត្តរតនគិរី	175	9,066	3,737
17	ខេត្តសៀមរាប	644	18,588	8,756
18	ខេត្តព្រះសីហនុ	312	54,838	28,762
19	ខេត្តស្ទឹងត្រែង	48	1,332	498
20	ខេត្តស្វាយរៀង	196	82,645	48,795
21	ខេត្តតាកែវ	178	58,636	45,672
22	ខេត្តឧត្តរមានជ័យ	75	1,419	570
23	ខេត្តកែប	49	394	178
24	ខេត្តប៉ៃលិន	90	861	322
25	ខេត្តត្បូងឃ្មុំ	174	8,622	4,055
សរុប		11,948	1,395,324	890,448

១.១. ប្រភេទ និងចំនួនសហគ្រាសចុះបញ្ជីកាតាមវិស័យ

ល.រ	លេខប្រភេទ ពាណិជ្ជកម្ម	ប្រភេទសហគ្រាស	ចំនួនសហគ្រាស	ចំនួនកម្មករនិយោជិត	
				សរុប	ស្រី
1	130	ការចិញ្ចឹមសត្វ និងដាំដំណាំ	124	14,144	5,604
2	1110	ឧស្សាហកម្មប្រេង និងឧស្ម័ន	5	549	236
3	1429	សកម្មភាពស្វែងរករ៉ែ	16	521	77
4	1513	ផលិតកម្មផ្លែឈើ និងបន្លែកំប៉ុង	9	813	430
5	1533	ផលិតកម្មចំណីសត្វ	20	4,594	2,060
6	1542	រោងចក្រផលិតស្ករ	3	972	95
7	1544	ផលិតកម្មស្បៀង	21	264	67
8	1549	ផលិតកម្មចំណី	86	3,110	1,178
9	1553	ផលិតកម្មស្រាបៀរ	14	3,499	823
10	1554	ផលិតកម្មភេសជ្ជៈ	175	5,377	1,394
11	1600	ផលិតកម្មនៃផលិតផលដែលមានប្រភពពីថ្នាំជក់	13	1,450	379
12	1711	តម្បាញ	24	7,242	5,248
13	1712	កាត់ដេរ	754	527,330	422,242
14	1729	ផលិតកម្មកាត់ដេរផ្សេងៗ	49	3,864	2,621
15	1912	ផលិតកម្មកាបូប	111	121,792	94,044
16	1920	ផលិតកម្មស្បែកជើង	130	150,441	121,079
17	2029	ផលិតកម្មគ្រឿងឈើ និងស្មៅ	59	9,540	3,217
18	2102	ផលិតកម្មក្រដាស	50	3,440	991
19	2221	បោះពុម្ពក្រដាស	56	994	308
20	2222	បោះពុម្ព	95	7,183	3,641
21	2320	ផលិតកម្មនៃផលិតកម្មចម្រាញ់ប្រេងឥន្ធនៈ	-	-	-
22	2423	ផលិតកម្មឱសថ	12	729	367
23	2429	ផលិតកម្មថ្នាំគីមី ថ្នាំពុល	3	365	243
24	2519	ផលិតកម្មផលិតផលកៅស៊ូ	71	20,349	7,797
25	2520	ផលិតកម្មធាតុដុំ	64	3,047	1,335
26	2610	ផលិតកម្មកញ្ចក់ និងផលិតផលពីកញ្ចក់	20	469	86
27	2695	ផលិតកម្មស៊ីម៉ង់ត៍ បេតុង-ម្សៅបៀក	38	4,020	537
28	2696	ការកាត់ រចនាថ្ម និងឡឥដ្ឋ	281	3,780	1,499
29	2710	ផលិតកម្មដែក និងស័ង្កសី	70	2,983	524
30	3120	ផលិតកម្មអគ្គិសនី	121	3,940	838

31	3130	ផលិតកម្មខ្សែកាប	8	424	236
32	3190	ផលិតកម្មបរិក្ខារអេឡិចត្រូនិច	49	32,198	18,201
33	3311	ផលិតកម្មផលិតបរិក្ខារឱសថ	2	384	246
34	3410	ផលិតកម្មរថយន្ត	9	740	309
35	3591	រោងចក្រផលិតម៉ូតូ	8	5,983	1,364
36	3592	រោងចក្រផលិតកង់	8	4,726	1,262
37	3691	គ្រឿងអលង្ការ	6	1,668	1,162
38	3694	ផលិតកម្មល្បែងកំសាន្ត និងប្រដាប់ប្រដាភ្លេងលេង	7	1,470	1,131
39	3699	រោងចក្រផលិតផលិតផលផ្សេងៗ	409	68,087	40,516
40	4020	ផលិតកម្មឧស្ម័ន និងចែកចាយ	9	117	25
41	4520	សំណង់	299	19,431	3,103
42	5010	លក់រថយន្ត	44	1,795	552
43	5050	លក់ប្រេងឥន្ធនៈ	132	4,060	993
44	5122	លក់អាហារភេសជ្ជៈ និងថ្នាំជក់	48	1,187	369
45	5139	លក់ទំនិញគ្រួសារ	29	270	144
46	5141	លក់ឧបករណ៍ពន្លត់អគ្គិសនី	4	200	40
47	5150	លក់ម៉ាស៊ីន បរិក្ខារអគ្គិសនី និងផ្គត់ផ្គង់	108	2,531	809
48	5190	លក់ដុំទំនិញផ្សេងៗ	250	4,485	1,606
49	5220	លក់អាហារភេសជ្ជៈ និងថ្នាំជក់	61	1,012	439
50	5231	លក់ឱសថ បរិក្ខារពេទ្យ គ្រឿងសំអាង និងប្រដាប់សំអិតសំអាង	99	2,154	977
51	5323	ផ្សារទំនើប	47	5,812	2,403
52	5410	ជួលជុលរថយន្ត	98	981	199
53	5434	ជួលជុលសម្ភារគ្រួសារ ប្រដាប់ប្រដា និងបរិក្ខារអគ្គិសនី	32	1,037	419
54	5510	សណ្ឋាគារ	709	14,623	6,247
55	5521	ភោជនីយដ្ឋាន	766	13,044	6,670
56	6010	ការដឹកជញ្ជូនតាមផ្លូវដែក	1	689	86
57	6110	ការដឹកជញ្ជូនតាមផ្លូវទឹក និងសមុទ្រ	5	118	57
58	6210	អាកាសយានដ្ឋាន	14	1,663	503
59	6304	សកម្មភាពទេសចរណ៍	88	1,107	604
60	6309	ភ្នាក់ងារដឹកជញ្ជូន	60	4,282	1,379
61	6420	ទូរគមនាគមន៍	39	6,017	1,798
62	6511	ធនាគារ	220	87,423	30,415
63	6601	ធានារ៉ាប់រងជីវិត	20	3,421	1,808
64	6603	ធានារ៉ាប់រង (មិនមែនជីវិត)	26	975	464
65	6712	សកម្មភាពផ្សារហ៊ុន (មូលបត្រ)	20	265	147

66	7010	សកម្មភាពទិញ-លក់-ជួល អចលនទ្រព្យ	357	8,661	3,406
67	7220	ផ្គត់ផ្គង់ និងប្រឹក្សាផ្នែកទន់នៃកុំព្យូទ័រ	110	3,288	841
68	7411	សកម្មភាពច្បាប់	12	263	149
69	7412	សកម្មភាពសវនកម្ម	94	2,102	1,348
70	7413	សកម្មភាពស្រាវជ្រាវទីផ្សារ	49	895	348
71	7414	សកម្មភាពអាជីវកម្ម	440	8,558	3,073
72	7421	ស្ថាបត្យកម្មវិស្វកម្ម និងប្រឹក្សាបច្ចេកទេស	43	1,146	451
73	7430	ផ្សព្វផ្សាយពាណិជ្ជកម្ម	81	1,205	454
74	7491	ជ្រើសរើសពលករ	72	2,013	729
75	7492	សន្តិសុខ	108	8,932	1,447
76	7494	សកម្មភាពថតរូប	12	85	40
77	7495	ការវេចខ្ចប់	17	1,762	1,194
78	7499	សកម្មភាពអាជីវកម្មផ្សេងៗ	1,759	54,914	21,962
79	7511	សកម្មភាពផ្តល់សេវាសាធារណៈទូទៅ (សាលាស្រុក)	-	-	-
80	7530	សន្តិសុខសង្គម	1	1,248	614
81	8010	សាលាបឋមសិក្សា	262	6,253	4,054
82	8021	វិទ្យាល័យ	83	6,071	3,790
83	8022	សាលាបណ្តុះបណ្តាលបច្ចេកវិជ្ជា និងវិជ្ជាជីវៈ	156	3,282	1,990
84	8030	សាកលវិទ្យាល័យ	69	2,502	1,093
85	8511	មន្ទីរពេទ្យ	238	4,667	2,896
86	8512	គ្លីនិកធូញ	24	357	251
87	9000	អនាម័យសំអាត	29	3,526	1,609
88	9120	សមាគមពាណិជ្ជកម្ម	12	395	161
89	9191	សកម្មភាពអង្គការ សាសនា	18	396	199
90	9213	វិទ្យុ និងទូរទស្សន៍	31	1,746	403
91	9219	សកម្មភាពកម្សាន្តផ្សេងៗ	137	2,411	1,161
92	9220	សកម្មភាពភ្នាក់ងារសារព័ត៌មាន	11	196	70
93	9232	សារមន្ទីរ សកម្មភាពថែរក្សាអាគារ និងទឹកកន្លែង	6	2,775	860
94	9241	សកម្មភាពកីឡា	14	477	252
95	9249	សកម្មភាពល្បែងភ្នាល់ផ្សេងៗ	53	15,966	8,568
96	9250	លក់សំបុត្រឆ្នោត	5	163	56
97	9310	បោកគក់	24	2,528	1,082
98	9392	សកម្មភាពកំពង់ផែ	5	1,785	217
99	9399	បំរើសេវាកម្មផ្សេងៗ	599	19,818	8,668
100	9900	អង្គការក្រៅរដ្ឋាភិបាល	789	23,758	11,369
101	9999	ក្រសួង ស្ថាប័ន	-	-	-
សរុប			11,948	1,395,324	890,448

(វិស័យកាត់ដេរមាន៖ 1711, 1712, 1912, 1920, 2222, 9310)

២. បច្ចុប្បន្នភាពសហគ្រាសវិស័យកាត់ដេរ និងផលិតស្បែកជើងថ្នាក់កណ្តាល ថ្នាក់ខេត្ត

ល.រ	រាជធានី ខេត្ត	សហគ្រាស	ចំនួនកម្មករនិយោជិត	
			សរុប	ស្រី
1	ខេត្តបន្ទាយមានជ័យ	6	6,159	4,406
2	ខេត្តបាត់ដំបង	1	37	22
3	ខេត្តកំពង់ចាម	16	34,038	30,106
4	ខេត្តកំពង់ឆ្នាំង	24	44,580	38,099
5	ខេត្តកំពង់ស្ពឺ	136	131,294	102,857
6	ខេត្តកំពង់ធំ	-	-	-
7	ខេត្តកំពត	7	10,991	9,267
8	ខេត្តកណ្តាល	182	133,705	102,930
9	ខេត្តកោះកុង	2	7,942	5,105
10	ខេត្តក្រចេះ	-	-	-
11	ខេត្តមណ្ឌលគិរី	-	-	-
12	រាជធានីភ្នំពេញ	636	327,548	259,190
13	ខេត្តព្រះវិហារ	-	-	-
14	ខេត្តព្រៃវែង	2	2,356	2,073
15	ខេត្តពោធិ៍សាត់	2	9,215	8,620
16	ខេត្តរតនគិរី	-	-	-
17	ខេត្តសៀមរាប	2	618	506
18	ខេត្តព្រះសីហនុ	25	15,934	10,873
19	ខេត្តស្ទឹងត្រែង	-	-	-
20	ខេត្តស្វាយរៀង	35	37,393	29,813
21	ខេត្តតាកែវ	60	53,722	42,556
22	ខេត្តឧត្តរមានជ័យ	-	-	-
23	ខេត្តកែប	-	-	-
24	ខេត្តប៉ៃលិន	-	-	-
25	ខេត្តត្បូងឃ្មុំ	2	984	913
សរុប		1,138	816,516	647,336

៣.ចំនួនសហគ្រាសចុះបញ្ជីកាថ្មី និងកម្មករនិយោជិត តាមបណ្តាភាពជាតិ ខេត្ត

ល.រ	ភាពជាតិ ខេត្ត	ឆ្នាំ២០២១		
		សហគ្រាស	កម្មករនិយោជិត	ស្រី
1	ខេត្តបន្ទាយមានជ័យ	16	114	59
2	ខេត្តបាត់ដំបង	20	264	111
3	ខេត្តកំពង់ចាម	22	1,006	852
4	ខេត្តកំពង់ឆ្នាំង	21	613	478
5	ខេត្តកំពង់ស្ពឺ	34	4,511	3,581
6	ខេត្តកំពង់ធំ	19	221	82
7	ខេត្តកំពត	7	273	51
8	ខេត្តកណ្តាល	50	7,149	4,755
9	ខេត្តកោះកុង	6	48	30
10	ខេត្តក្រចេះ	9	326	154
11	ខេត្តមណ្ឌលគិរី	9	58	24
12	ភាពជាតិភ្នំពេញ	752	19,821	11,363
13	ខេត្តព្រះវិហារ	13	85	27
14	ខេត្តព្រៃវែង	7	43	20
15	ខេត្តពោធិ៍សាត់	16	212	87
16	ខេត្តរតនគិរី	19	84	41
17	ខេត្តសៀមរាប	52	529	243
18	ខេត្តព្រះសីហនុ	27	1,758	1,020
19	ខេត្តស្ទឹងត្រែង	4	20	12
20	ខេត្តស្វាយរៀង	30	1,141	566
21	ខេត្តតាកែវ	28	1,161	825
22	ខេត្តឧត្តរមានជ័យ	10	63	26
23	ខេត្តកែប	3	63	21
24	ខេត្តប៉ៃលិន	13	246	93
25	ខេត្តត្បូងឃ្មុំ	15	288	185
សរុប		1,202	40,097	24,706

៣.១. ចំនួនសហគ្រាស គ្រឹះស្ថានចុះបញ្ជីកាតាមខែ និងតាមរាជធានី ខេត្ត

ល.រ	រាជធានី ខេត្ត	មករា	កុម្ភៈ	មីនា	មេសា	ឧសភា	មិថុនា	កក្កដា	សីហា	កញ្ញា	តុលា	វិច្ឆិកា	ធ្នូ	សរុប
1	ខេត្តបន្ទាយមានជ័យ	1	-	-	-	-	-	2	1	1	2	2	7	16
2	ខេត្តបាត់ដំបង	3	1	-	-	2	1	-	-	1	1	5	6	20
3	ខេត្តកំពង់ចាម	3	-	1	1	1	-	-	-	-	1	5	10	22
4	ខេត្តកំពង់ឆ្នាំង	7	-	4	-	-	2	-	1	-	1	2	4	21
5	ខេត្តកំពង់ស្ពឺ	2	3	2	-	7	1	3	3	2	3	2	6	34
6	ខេត្តកំពង់ធំ	2	4	1	-	-	-	1	-	-	-	6	5	19
7	ខេត្តកំពត	1	-	-	-	-	-	-	1	3	1	-	1	7
8	ខេត្តកណ្តាល	7	3	1	1	3	3	4	2	4	2	7	13	50
9	ខេត្តកោះកុង	1	1	-	1	-	1	-	1	-	-	-	1	6
10	ខេត្តក្រចេះ	-	-	-	-	2	-	-	-	-	2	1	4	9
11	ខេត្តមណ្ឌលគិរី	-	1	-	-	-	-	-	-	-	-	-	8	9
12	រាជធានីភ្នំពេញ	108	109	53	18	43	50	43	50	54	48	78	98	752
13	ខេត្តព្រះវិហារ	6	4	1	-	-	-	1	-	-	-	1	-	13
14	ខេត្តព្រៃវែង	-	-	-	1	-	-	-	-	-	2	1	3	7
15	ខេត្តពោធិ៍សាត់	-	2	2	1	-	1	1	1	1	1	2	4	16
16	ខេត្តរតនគិរី	6	1	4	1	1	-	-	-	1	-	2	3	19
17	ខេត្តសៀមរាប	11	1	7	4	2	6	5	6	1	2	3	4	52
18	ខេត្តព្រះសីហនុ	2	4	3	3	-	1	1	3	1	-	3	6	27
19	ខេត្តស្ទឹងត្រែង	-	1	-	-	-	-	-	-	-	-	2	1	4
20	ខេត្តស្វាយរៀង	2	2	1	-	4	1	3	7	1	3	2	4	30
21	ខេត្តតាកែវ	2	4	2	3	-	-	3	1	2	1	3	7	28
22	ខេត្តឧត្តរមានជ័យ	-	1	-	-	-	-	1	-	-	-	2	6	10
23	ខេត្តកែប	2	-	-	-	-	-	-	-	-	-	-	1	3
24	ខេត្តប៉ៃលិន	3	-	2	-	-	-	-	-	-	1	3	4	13
25	ខេត្តត្បូងឃ្មុំ	4	3	-	1	-	1	1	-	-	1	2	2	15
សរុប		173	145	84	35	65	68	69	77	72	72	134	208	1,202

៤. របាយការណ៍ហានិភ័យការងារ និងលទ្ធផលអង្កេត

ល.រ	រាជធានី ខេត្ត	របាយការណ៍ហានិភ័យការងារ		លទ្ធផលអង្កេត		
		សរុប	ស្រី	ជើង	ចាស់	សរុប
1	ខេត្តបន្ទាយមានជ័យ	275	155	42	225	267
2	ខេត្តបាត់ដំបង	77	23	32	48	80
3	ខេត្តកំពង់ចាម	228	174	105	142	247
4	ខេត្តកំពង់ឆ្នាំង	890	576	272	552	824
5	ខេត្តកំពង់ស្ពឺ	34	17	6	26	32
6	ខេត្តកំពង់ធំ	47	9	23	25	48
7	ខេត្តកំពត	41	20	9	33	42
8	ខេត្តកណ្តាល	603	385	215	366	581
9	ខេត្តកោះកុង	52	27	20	26	46
10	ខេត្តក្រចេះ	27	8	2	31	33
11	ខេត្តមណ្ឌលគិរី	5	-	2	3	5
12	រាជធានីភ្នំពេញ	3,541	1,907	1,746	1,837	3,583
13	ខេត្តព្រះវិហារ	7	-	-	7	7
14	ខេត្តព្រៃវែង	101	59	54	55	109
15	ខេត្តពោធិ៍សាត់	96	64	32	54	86
16	ខេត្តរតនគិរី	33	8	13	23	36
17	ខេត្តសៀមរាប	127	38	61	81	142
18	ខេត្តព្រះសីហនុ	1,343	412	124	1,235	1,359
19	ខេត្តស្ទឹងត្រែង	5	3	3	2	5
20	ខេត្តស្វាយរៀង	1,003	537	215	886	1,101
21	ខេត្តតាកែវ	1,741	1,164	702	990	1,692
22	ខេត្តឧត្តរមានជ័យ	7	-	1	6	7
23	ខេត្តកែប	5	2	1	4	5
24	ខេត្តប៉ៃលិន	22	4	10	12	22
25	ខេត្តត្បូងឃ្មុំ	79	24	45	32	77
26	ដង្កោ	755	452	246	481	727
27	មានជ័យ	13	7	2	6	8
28	ឫស្សីកែវ	150	93	85	52	137
29	ពោធិ៍សែនជ័យ	424	309	256	147	403
30	ជ្រោយចង្វារ	-	-	-	-	-
សរុប		11,731	6,477	4,324	7,387	11,711

៥.លទ្ធផលអង្កេតហានិភ័យការងារតាមប្រភេទគ្រោះថ្នាក់ តាមរាជធានី ខេត្ត

ល.រ	រាជធានី ខេត្ត ខណ្ឌ	លទ្ធផលអង្កេតហានិភ័យការងារ (នាក់)						សរុបរួម	
		គ្រោះថ្នាក់កន្លែងធ្វើការ		គ្រោះថ្នាក់ពេលធ្វើដំណើរ		ជំងឺវិជ្ជាជីវៈ			
		សរុប	ស្រី	សរុប	ស្រី	សរុប	ស្រី	សរុប	ស្រី
1	ខេត្តបន្ទាយមានជ័យ	97	65	161	80	-	-	258	145
2	ខេត្តបាត់ដំបង	31	5	48	19	-	-	79	24
3	ខេត្តកំពង់ចាម	132	103	101	78	-	-	233	181
4	ខេត្តកំពង់ឆ្នាំង	272	166	541	372	-	-	813	538
5	ខេត្តកំពង់ស្ពឺ	1	-	25	13	-	-	26	13
6	ខេត្តកំពង់ធំ	12	-	32	8	-	-	44	8
7	ខេត្តកំពត	17	6	24	12	-	-	41	18
8	ខេត្តកណ្តាល	298	168	274	200	-	-	572	368
9	ខេត្តកោះកុង	16	6	30	17	-	-	46	23
10	ខេត្តក្រចេះ	13	5	18	7	-	-	31	12
11	ខេត្តមណ្ឌលគិរី	2	-	2	-	-	-	4	-
12	រាជធានីភ្នំពេញ	1,560	822	1,900	1,067	-	-	3,460	1,889
13	ខេត្តព្រះវិហារ	1	-	5	-	-	-	6	-
14	ខេត្តព្រៃវែង	35	17	71	48	-	-	106	65
15	ខេត្តពោធិ៍សាត់	26	12	58	40	-	-	84	52
16	ខេត្តរតនគិរី	22	6	11	2	-	-	33	8
17	ខេត្តសៀមរាប	29	6	104	33	-	-	133	39
18	ខេត្តព្រះសីហនុ	945	254	398	162	-	-	1,343	416
19	ខេត្តស្ទឹងត្រែង	2	2	3	1	-	-	5	3
20	ខេត្តស្វាយរៀង	527	265	548	292	-	-	1,075	557
21	ខេត្តតាកែវ	839	569	838	565	-	-	1,677	1,134
22	ខេត្តឧត្តរមានជ័យ	-	-	7	-	-	-	7	-
23	ខេត្តកែប	2	1	3	1	-	-	5	2
24	ខេត្តប៉ៃលិន	14	2	8	2	-	-	22	4
25	ខេត្តត្បូងឃ្មុំ	32	6	42	15	-	-	74	21
26	ខណ្ឌដង្កោ	451	248	251	171	-	-	702	419
27	ខណ្ឌមានជ័យ	1	-	7	3	-	-	8	3
28	ខណ្ឌឫស្សីកែវ	59	28	73	46	-	-	132	74
29	ខណ្ឌពោធិ៍សែនជ័យ	283	206	101	75	-	-	384	281
30	មូលដ្ឋានសុខាភិបាល	-	-	-	-	-	-	-	-
31	ខណ្ឌជ្រោយចង្វារ	-	-	-	-	-	-	-	-
សរុប		5,719	2,968	5,684	3,329	-	-	11,403	6,297

៦.ស្ថានភាពហានិភ័យការងារតាមកម្រិតរូបស តាមរាជធានី ខេត្ត

ល.រ	រាជធានី ខេត្ត ខណ្ឌ	ទទួល		ហានិភ័យការងារ (នាក់)						សរុប		មិនមែន	
		របាយការណ៍		ស្រាល		ធ្ងន់		ស្លាប់		ហានិភ័យការងារ		ហានិភ័យការងារ	
		សរុប	ស្រី	សរុប	ស្រី	សរុប	ស្រី	សរុប	ស្រី	សរុប	ស្រី	សរុប	ស្រី
1	ខេត្តបន្ទាយមានជ័យ	275	155	238	135	20	10	-	-	258	145	9	5
2	ខេត្តបាត់ដំបង	77	23	32	7	43	17	4	-	79	24	-	-
3	ខេត្តកំពង់ចាម	228	174	193	155	35	22	5	4	233	181	10	7
4	ខេត្តកំពង់ឆ្នាំង	890	576	726	501	76	35	11	2	813	538	11	3
5	ខេត្តកំពង់ស្ពឺ	34	17	1	-	2	2	23	11	26	13	-	-
6	ខេត្តកំពង់ធំ	47	9	15	3	26	5	3	-	44	8	2	-
7	ខេត្តកំពត	41	20	17	6	17	9	7	3	41	18	1	-
8	ខេត្តកណ្តាល	603	385	521	333	46	31	5	4	572	368	7	5
9	ខេត្តកោះកុង	52	27	28	14	14	6	4	3	46	23	-	-
10	ខេត្តក្រចេះ	27	8	18	7	11	4	2	1	31	12	2	-
11	ខេត្តមណ្ឌលគិរី	5	-	4	-	-	-	-	-	4	-	-	-
12	រាជធានីភ្នំពេញ	3,541	1,907	2,659	1,539	757	340	44	10	3,460	1,889	148	57
13	ខេត្តព្រះវិហារ	7	-	1	-	3	-	2	-	6	-	-	-
14	ខេត្តព្រៃវែង	101	59	89	55	16	9	1	1	106	65	1	-
15	ខេត្តពោធិ៍សាត់	96	64	66	41	16	10	2	1	84	52	2	2
16	ខេត្តរតនគិរី	33	8	21	8	9	-	3	-	33	8	1	-
17	ខេត្តសៀមរាប	127	38	86	25	44	14	3	-	133	39	9	4
18	ខេត្តព្រះសីហនុ	1,343	412	1,193	378	139	35	11	3	1,343	416	16	8
19	ខេត្តស្ទឹងត្រែង	5	3	3	3	2	-	-	-	5	3	-	-
20	ខេត្តស្វាយរៀង	1,003	537	906	500	153	56	16	1	1,075	557	25	11
21	ខេត្តតាកែវ	1,741	1,164	1,546	1,062	116	65	15	7	1,677	1,134	13	6
22	ខេត្តឧត្តរមានជ័យ	7	-	-	-	5	-	2	-	7	-	-	-
23	ខេត្តកែប	5	2	-	-	5	2	-	-	5	2	-	-
24	ខេត្តប៉ៃលិន	22	4	16	2	5	2	1	-	22	4	-	-
25	ខេត្តត្បូងឃ្មុំ	79	24	30	9	28	8	16	4	74	21	3	-
26	ខណ្ឌដង្កោ	755	452	593	367	105	51	4	1	702	419	25	18
27	ខណ្ឌមានជ័យ	13	7	2	1	2	1	4	1	8	3	-	-
28	ខណ្ឌឫស្សីកែវ	150	93	105	63	24	9	3	2	132	74	5	4
29	ខណ្ឌពោធិ៍សែនជ័យ	424	309	338	249	43	30	3	2	384	281	18	14
30	មូលដ្ឋានសុខាភិបាល	-	-	-	-	-	-	-	-	-	-	-	-
31	ខណ្ឌជ្រោយចង្វារ	-	-	-	-	-	-	-	-	-	-	-	-
សរុប		11,731	6,477	9,447	5,463	1,762	773	194	61	11,403	6,297	308	144

តារាងចំណាត់ថ្នាក់ហានិភ័យការងារ

៦.១. ហានិភ័យការងារតាមសកម្មភាពសេដ្ឋកិច្ច

ល.រ	ប្រភេទសហគ្រាស	ចំនួនជនរងគ្រោះ	
		សរុប	ស្រី
1	ការចិញ្ចឹមសត្វ និងដាំដំណាំ	49	10
2	ឧស្សាហកម្មប្រេង និងឧស្ម័ន	1	-
3	សកម្មភាពស្វែងរករ៉ែ	2	-
4	ផលិតកម្មផ្លែឈើ និងបន្លែកំប៉ុង	6	1
5	ផលិតកម្មចំណីសត្វ	17	3
6	រោងចក្រផលិតស្ករ	13	-
7	ផលិតកម្មស្បៀង	5	1
8	ផលិតកម្មចំណី	11	2
9	ផលិតកម្មស្រាបៀរ	13	-
10	ផលិតកម្មភេសជ្ជៈ	31	6
11	ផលិតកម្មនៃផលិតផលដែលមានប្រភពពីថ្នាំជក់	3	1
12	តម្បាញ	68	35
13	កាត់ដេរ	3,733	2,621
14	ផលិតកម្មកាត់ដេរផ្សេងៗ	9	2
15	ផលិតកម្មកាបូប	1,424	985
16	ផលិតកម្មស្បែកជើង	1,737	1,172
17	ផលិតកម្មគ្រឿងឈើ និងស្នោ	547	133
18	ផលិតកម្មក្រដាស	24	4
19	បោះពុម្ពក្រដាស	9	1
20	បោះពុម្ព	56	25
21	ផលិតកម្មនៃផលិតកម្មចម្រាញ់ប្រេងឥន្ធនៈ	-	-
22	ផលិតកម្មឱសថ	2	-
23	ផលិតកម្មគីមី ថ្នាំពុល	4	3
24	ផលិតកម្មផលិតផលកៅស៊ូ	83	17
25	ផលិតកម្មប្លាស្ទិក	22	3
26	ផលិតកម្មកញ្ចក់ និងផលិតផលពីកញ្ចក់	7	-
27	ផលិតកម្មស៊ីម៉ង់ត៍ បេតុង-ម្សៅប្រៀក	30	3
28	ការកាត់ រចនាថ្ម និងឡឥដ្ឋ	20	6
29	ផលិតកម្មដែក និងស័ង្កសី	36	-
30	ផលិតកម្មអគ្គិសនី	67	5

31	ផលិតកម្មខ្សែកាប	5	-
32	ផលិតកម្មបរិក្ខារអេឡិចត្រូនិច	408	272
33	ផលិតកម្មផលិតបរិក្ខារឱសថ	1	-
34	ផលិតកម្មរថយន្ត	1	-
35	រោងចក្រផលិតម៉ូតូ	70	9
36	រោងចក្រផលិតកង់	46	16
37	គ្រឿងអលង្ការ	6	5
38	ផលិតកម្មល្បែងកំសាន្ត និងប្រដាប់ប្រដាក្មេងលេង	16	13
39	រោងចក្រផលិតផលិតផលផ្សេងៗ	897	362
40	ផលិតកម្មឧស្ម័ន និងចែកចាយ	-	-
41	សំណង់	79	5
42	លក់រថយន្ត	8	3
43	លក់ប្រេងឥន្ធនៈ	21	3
44	លក់អាហារភេសជ្ជៈ និងថ្នាំជក់	3	1
45	លក់ទំនិញគ្រួសារ	-	-
46	លក់ឧបករណ៍ពន្លត់អគ្គិសនី	1	-
47	លក់ម៉ាស៊ីន បរិក្ខារអគ្គិសនី និងផ្គត់ផ្គង់	10	2
48	លក់ដុំទំនិញផ្សេងៗ	19	6
49	លក់អាហារភេសជ្ជៈ និងថ្នាំជក់	4	1
50	លក់ឱសថ បរិក្ខារពេទ្យ គ្រឿងសំអាង និងប្រដាប់សំអាង	4	2
51	ផ្សារទំនើប	34	15
52	ជួលជុលរថយន្ត	8	2
53	ជួលជុលសម្ភារគ្រួសារ ប្រដាប់ប្រដារ និងបរិក្ខារអគ្គិសនី	7	4
54	សណ្ឋាគារ	85	27
55	ភោជនីយដ្ឋាន	24	15
56	ការដឹកជញ្ជូនតាមផ្លូវដែក	6	-
57	ការដឹកជញ្ជូនតាមផ្លូវទឹក និងសមុទ្រ	2	2
58	អាកាសយានដ្ឋាន	8	3
59	សកម្មភាពទេសចរណ៍	1	-
60	ភ្នាក់ងារដឹកជញ្ជូន	19	3
61	ទូរគមនាគមន៍	12	3
62	ធនាគារ	405	100
63	ធានារ៉ាប់រងជីវិត	1	1
64	ធានារ៉ាប់រង (មិនមែនជីវិត)	-	-
65	សកម្មភាពផ្សារហ៊ុន (មូលបត្រ)	1	1

66	សកម្មភាពទិញ-លក់-ជួល អចលនទ្រព្យ	26	6
67	ផ្គត់ផ្គង់ និងប្រឹក្សាផ្នែកទន់នៃកុំព្យូទ័រ	4	2
68	សកម្មភាពច្បាប់	-	-
69	សកម្មភាពសវនកម្ម	2	1
70	សកម្មភាពស្រាវជ្រាវទីផ្សារ	1	-
71	សកម្មភាពអាជីវកម្ម	46	6
72	ស្ថាបត្យកម្មវិស្វកម្ម និងប្រឹក្សាបច្ចេកទេស	5	2
73	ផ្សព្វផ្សាយពាណិជ្ជកម្ម	4	-
74	ជ្រើសរើសពលករ	26	3
75	សន្តិសុខ	48	4
76	សកម្មភាពថតរូប	-	-
77	ការវេចខ្ចប់	27	15
78	សកម្មភាពអាជីវកម្មផ្សេងៗ	510	166
79	សកម្មភាពផ្តល់សេវាសាធារណៈទូទៅ (សាលាស្រុក)	-	-
80	សន្តិសុខសង្គម	20	7
81	សាលាបឋមសិក្សា	16	8
82	វិទ្យាល័យ	12	9
83	សាលាបណ្តុះបណ្តាលបច្ចេកវិជ្ជា និងវិជ្ជាជីវៈ	8	5
84	សាកលវិទ្យាល័យ	4	1
85	មន្ទីរពេទ្យ	20	9
86	គ្លីនិកធ្មេញ	-	-
87	អនាម័យសំអាត	17	2
88	សមាគមពាណិជ្ជកម្ម	1	-
89	សកម្មភាពអង្គការ សាសនា	-	-
90	វិទ្យុ និងទូរទស្សន៍	8	2
91	សកម្មភាពកម្សាន្តផ្សេងៗ	8	1
92	សកម្មភាពភ្នាក់ងារសារព័ត៌មាន	-	-
93	សារមន្ទីរ សកម្មភាពថែរក្សាអាគារ និងទឹកកន្លែងប្រវត្តិសាស្ត្រ	10	1
94	សកម្មភាពកីឡា	2	-
95	សកម្មភាពល្បែងគ្នាល់ផ្សេងៗ	120	58
96	លក់សំបុត្រឆ្នោត	1	-
97	បោកគក់	46	6
98	សកម្មភាពកំពង់ផែ	9	2
99	បំរើសេវាកម្មផ្សេងៗ	78	32
100	អ្នកបម្រើក្នុងផ្ទះ	4	3
101	អង្គការក្រៅរដ្ឋាភិបាល	62	27
102	ក្រសួង ស្ថាប័ន	17	4
សរុប		11,403	6,297

៦.២. ហានិភ័យការងារតាមប្រភេទគ្រោះថ្នាក់

ល.រ	ប្រភេទគ្រោះថ្នាក់	ករណី	ចំនួនជនរងគ្រោះ	
			សរុប	ស្រី
1	ភ្លើងឆក់	60	60	29
2	ភ្លើងឆេះ/រលាក	193	195	120
3	ធ្លាក់ពីទីខ្ពស់	100	100	15
4	សម្ភារ ឬឧបករណ៍ធ្លាក់/សង្កត់លើ	529	529	213
5	រអិល/ដួល	433	434	322
6	គាបដោយវត្ថុ ឬម៉ាស៊ីន	838	838	438
7	ផ្ទុះឧបករណ៍សម្ពាធខ្ពស់	9	9	1
8	មុតដោយវត្ថុ	2,097	2,098	1,206
9	ការធ្លុះ/ធ្លាយ	16	16	12
10	ការជំពប់ ឬប៉ះទង្គិចដោយវត្ថុ	263	263	140
11	ការមូល ឬរឹតបន្តឹង	1	1	1
12	សកម្មភាពបញ្ចេញកម្លាំងខ្លាំង	18	18	2
13	ការប្រឈមនឹងសីតុណ្ហភាព/សម្ពាធបរិយាកាសមិនសមស្រប	-	-	-
14	ការប្រឈមនឹងវិទ្យុកាំរស្មី	-	-	-
15	ការប្រឈមនឹងសារធាតុគ្រោះថ្នាក់	6	6	2
16	ការថប់ដង្ហើម	1	1	-
17	សន្លប់	36	45	41
18	គ្រោះថ្នាក់ចរាចរណ៍	5,060	5,596	3,254
19	គ្រោះថ្នាក់ដោយការយកវ៉ៃ	-	-	-
20	ជំងឺវិជ្ជាជីវៈ	-	-	-
21	ជំងឺប្រដាប់ដង្ហើម	-	-	-
22	ជំងឺផ្នែកបេះដូង	-	-	-
23	ជំងឺផ្នែកខួរក្បាល	-	-	-
24	ប្រភេទគ្រោះថ្នាក់ដទៃទៀត	1,174	1,180	487
25	រលូតកូន	14	14	14
សរុប		10,848	11,403	6,297

៦.៣. ហានិភ័យការងារតាមប្រភេទរហូស

ល.រ	ប្រភេទនៃមុខរហូស	ចំនួនជនរងគ្រោះ	
		សរុប	ស្រី
1	ការបាក់ផ្លឹង	1,237	509
2	ការចុករោយ	72	50
3	ដំណើរគ្រុច ឬភ្លាត់	354	193
4	ការដាច់/មុត	881	540
5	ការដាច់ធ្នូ/ឆ្មារ/រយះ	3,582	1,898
6	ការដាច់រលាត់	2,179	1,305
7	ភាពជាំ និងគ្រាំដោយទង្គិចខ្លាំង	1,352	884
8	រហូសសើស្បែក	5	3
9	រលាក	306	186
10	ខ្វាក់	3	-
11	ពុល	5	5
12	លង់ទឹក	2	-
13	រហូសសរីរាង្គខាងក្នុង	15	9
14	ប្រភេទរហូសដទៃទៀត	1,410	715
សរុប		11,403	6,297

៦.៤. ហានិភ័យការងារតាមផ្នែកមុខរបួស

ល.រ	ផ្នែកនៃមុខរបួស	ចំនួនជនរងគ្រោះ	
		សរុប	ស្រី
1	ក្បាល (ខួរក្បាល, លលាជំក្បាល, ស្បែកក្បាល)	351	193
2	ភ្នែក	470	263
3	មុខ	110	53
4	ត្រចៀក (ខាងក្នុង និងខាងក្រៅ)	9	4
5	មាត់	22	8
6	ធ្មេញ	2	-
7	ក	21	5
8	ស្មា	140	53
9	ទ្រូង	63	30
10	ខ្នង	23	6
11	ចង្កេះ	95	45
12	ពោះ	61	48
13	ត្រគៀក	33	25
14	ដៃ	703	330
15	ប្រអប់ដៃ	409	221
16	ម្រាមដៃ	2,506	1,479
17	ជើង	1,263	688
18	ប្រអប់ជើង	236	101
19	ម្រាមជើង	239	89
20	ប្រដាប់ប្រព័ន្ធលាម	1	1
21	ប្រដាប់ប្រព័ន្ធដង្ហើម	5	4
22	ប្រដាប់ប្រព័ន្ធរំលាយអាហារ	-	-
23	សរីរាង្គភេទ	1	-
24	ប្រព័ន្ធប្រសាទ	-	-
25	មុខរបួសមិនច្បាស់លាស់	2	-
26	របួសច្រើនកន្លែងលើរាងកាយ	4,393	2,510
27	រាងកាយទាំងមូល	10	5
28	ផ្នែកនៃមុខរបួសដទៃទៀត	235	136
សរុប		11,403	6,297

៦.៥. ហានិភ័យការងារតាមមធ្យោបាយប្រើប្រាស់

ល.រ	មធ្យោបាយប្រើប្រាស់	ចំនួនជនរងគ្រោះ	
		សរុប	ស្រី
1- ម៉ាស៊ីន			
1	ម៉ាស៊ីនសណ្តោងក្រៅពីម៉ាស៊ីនដើរដោយអគ្គិសនី	-	-
2	ម៉ាស៊ីនបំលែង	-	-
3	ម៉ាស៊ីនផលិតលោហៈ	3	1
4	ម៉ាស៊ីនភ្លើង	1	-
5	ម៉ាស៊ីនផលិតឈើ	2	-
6	ម៉ាស៊ីនផលិតប្លាស្ទិក	1	-
7	ម៉ាស៊ីនលាយ	2	-
8	ម៉ាស៊ីនកសិកម្ម	2	-
9	ម៉ាស៊ីនយកដី	-	-
10	ម៉ាស៊ីនដេរ	829	708
11	ម៉ាស៊ីនផ្សង	35	30
12	ម៉ាស៊ីនកាត់	257	96
13	ម៉ាស៊ីនអ៊ុត	67	36
14	ម៉ាស៊ីនវាយឡេវ	319	195
15	ម៉ាស៊ីនប៉ាក់	49	42
16	ម៉ាស៊ីនបោកគក់	11	-
17	ម៉ាស៊ីនសម្ងួត	2	-
18	ម៉ាស៊ីនដទៃទៀត	732	373
2- មធ្យោបាយ ដឹកជញ្ជូន និងម៉ាស៊ីនលើកដាក់			
1	ឧបករណ៍ និងម៉ាស៊ីនលើកដាក់	14	3
2	មធ្យោបាយដឹកជញ្ជូនផ្លូវដែក	1	-
3	មធ្យោបាយដឹកជញ្ជូនផ្លូវគោកក្រៅពីផ្លូវដែក	-	-
4	មធ្យោបាយដឹកជញ្ជូនផ្លូវអាកាស	-	-
5	មធ្យោបាយដឹកជញ្ជូនផ្លូវទឹក	-	-
6	មធ្យោបាយដឹកជញ្ជូនដទៃទៀត	25	6
3- សម្ភារបរិក្ខារ			
1	ភាជន៍សម្ភារ	-	-
2	ឡកំដៅ	9	-
3	ឡស្នូដែក	-	-
4	ឡចំអិន	1	-
5	ឡឥដ្ឋ	1	1
6	រោងចក្របង្កក	-	-
7	ថាបនភ័ណ្ឌអគ្គិសនី	-	-
8	ម៉ូទ័រអគ្គិសនី	39	1
9	ទុព្វសម្ភារអគ្គិសនីប្រើដោយដៃ	3	-
10	ទុព្វសម្ភារ ប្រដាប់ប្រដា និងសម្ភារប្រើប្រាស់ដទៃទៀត	216	99
11	ជណ្តើរ ឬច្រកផ្លូវជម្រាលចល័ត	8	3
12	រន្ទា	9	-
13	គ្រឿងបរិក្ខារដទៃទៀត	30	13

4- សម្ភារ សារធាតុ និងវិទ្យុកាមរស្មី			
1	សារធាតុផ្ទុះ	1	-
2	សារធាតុពុល	1	1
3	សារធាតុគីមីដែលមិនរាប់បញ្ចូលសារធាតុផ្ទុះ និងពុល	6	2
4	ឆ្នលី	-	-
5	ឧស្ម័ន	1	1
6	វត្ថុរាវ	4	1
7	បំណែកខ្នាត	9	3
8	វិទ្យុកាមរស្មី	-	-
9	សម្ភារ និងសារធាតុដទៃ	9	3
5- បរិយាកាស កន្លែង ធ្វើការ			
1	ក្រៅអគារ	-	-
2	ក្នុងអគារ	-	-
3	ក្រោមដី	-	-
4	ការធ្វើដំណើរតាមផ្លូវ	-	-
6- មធ្យោបាយ ប្រើប្រាស់ ដទៃទៀត			
1	សត្វពាហនៈ	7	3
2	មធ្យោបាយប្រើប្រាស់ដទៃទៀតដែលមិនត្រូវបានចាត់ថ្នាក់	2,669	1,155
7- ធ្វើដំណើរ			
1	ថ្មើរជើង	422	266
2	ម៉ូតូ	5,015	2,771
3	រ៉ឺម៉ក	35	25
4	រថយន្ត	142	91
5	រថយន្តដឹកកម្មករ	386	343
6	កង់	28	25
សរុប		11,403	6,297

តារាងចំណាត់ថ្នាក់ហានិភ័យការងារតាមទីកន្លែង និងភេទ			
ល.រ	បរិយាកាសការងារ	ចំនួនជនរងគ្រោះ	
		សរុប	ស្រី
1	ក្រៅអគារ	379	106
2	ក្នុងអគារ	5,352	2,879
3	ក្រោមដី	3	2
4	ការធ្វើដំណើរ	5,669	3,310
សរុប		11,403	6,297

ផ្នែកថែទាំសុខភាព

៧.បច្ចុប្បន្នភាពសហគ្រាស គ្រឹះស្ថាន និងកម្មករនិយោជិត ផ្នែកថែទាំសុខភាព

ល.រ	រាជធានី ខេត្ត	ឆ្នាំ២០២១		
		សហគ្រាស	កម្មករ	ស្រី
1	ខេត្តបន្ទាយមានជ័យ	260	15,625	9,680
2	ខេត្តបាត់ដំបង	661	8,162	3,386
3	ខេត្តកំពង់ចាម	245	40,619	33,960
4	ខេត្តកំពង់ឆ្នាំង	139	47,001	39,172
5	ខេត្តកំពង់ស្ពឺ	248	143,843	109,585
6	ខេត្តកំពង់ធំ	223	22,128	13,718
7	ខេត្តកំពត	89	4,563	1,319
8	ខេត្តកណ្តាល	481	161,471	119,178
9	ខេត្តកោះកុង	44	12,764	7,978
10	ខេត្តក្រចេះ	182	6,916	2,776
11	ខេត្តមណ្ឌលគិរី	58	1,392	493
12	រាជធានីភ្នំពេញ	6,917	678,807	395,530
13	ខេត្តព្រះវិហារ	153	984	362
14	ខេត្តព្រៃវែង	70	3,095	2,465
15	ខេត្តពោធិ៍សាត់	234	10,927	9,299
16	ខេត្តរតនគិរី	175	9,066	3,737
17	ខេត្តសៀមរាប	643	17,428	8,317
18	ខេត្តព្រះសីហនុ	312	54,838	28,762
19	ខេត្តស្ទឹងត្រែង	48	1,332	498
20	ខេត្តស្វាយរៀង	196	82,645	48,795
21	ខេត្តតាកែវ	178	58,636	45,672
22	ខេត្តឧត្តរមានជ័យ	75	1,419	570
23	ខេត្តកែប	49	394	178
24	ខេត្តប៉ៃលិន	90	861	322
25	ខេត្តត្បូងឃ្មុំ	174	8,622	4,055
សរុប		11,944	1,393,538	889,807

៨.ប្រាក់ឧបត្ថម្ភស្តីសម្រាលកូនតាមរាជធានី ខេត្ត

ល.រ	រាជធានី ខេត្ត	ម្តាយសរុប	កូនសរុប	ក្នុងប្រព័ន្ធ			ក្រៅប្រព័ន្ធ			ទឹកប្រាក់ក្នុង កូនម្នាក់ (រៀល)	ទឹកប្រាក់សរុប (លានរៀល)
				ម្តាយ	កូន	ភ្លោះ	ម្តាយ	កូន	ភ្លោះ		
1	ក្រៅប្រទេស	2	2	2	2	0	0	0	0	400,000	0.80
2	ភ្នំពេញ	17,596	17,780	17,583	17,767	179	13	13	0	400,000	7,112.00
3	កណ្តាល	6,330	6,353	6,329	6,352	23	1	1	0	400,000	2,541.20
4	កំពង់ស្ពឺ	8,299	8,337	8,299	8,337	38	0	0	0	400,000	3,334.80
5	កំពង់ឆ្នាំង	3,262	3,275	3,257	3,270	12	5	5	0	400,000	1,310.00
6	ព្រៃវែង	3,697	3,711	3,692	3,706	14	5	5	0	400,000	1,484.40
7	កំពង់ចាម	4,425	4,462	4,423	4,460	37	2	2	0	400,000	1,784.80
8	ក្រចេះ	327	331	327	331	3	0	0	0	400,000	132.40
9	ស្ទឹងត្រែង	70	70	70	70	0	0	0	0	400,000	28.00
10	ស្វាយរៀង	5,193	5,235	5,193	5,235	42	0	0	0	400,000	2,094.00
11	តាកែវ	6,399	6,427	6,397	6,425	28	2	2	0	400,000	2,570.80
12	កំពត	2,006	2,020	2,005	2,019	14	1	1	0	400,000	808.00
13	កែប	40	40	39	39	0	1	1	0	400,000	16.00
14	ព្រះសីហនុ	879	885	879	885	6	0	0	0	400,000	354.00
15	កោះកុង	578	582	578	582	3	0	0	0	400,000	232.80
16	កំពង់ធំ	1,137	1,141	1,135	1,139	4	2	2	0	400,000	456.40
17	ពោធិ៍សាត់	1,052	1,058	1,044	1,050	6	8	8	0	400,000	423.20
18	បាត់ដំបង	669	672	653	656	3	16	16	0	400,000	268.80
19	សៀមរាប	1,451	1,466	1,438	1,452	14	13	14	1	400,000	586.40
20	បន្ទាយមានជ័យ	609	612	604	607	3	5	5	0	400,000	244.80
21	ឧត្តរមានជ័យ	80	81	76	77	1	4	4	0	400,000	32.40
22	ប៉ៃលិន	48	48	47	47	0	1	1	0	400,000	19.20
23	ព្រះវិហារ	104	105	102	103	1	2	2	0	400,000	42.00
24	មណ្ឌលគិរី	64	64	63	63	0	1	1	0	400,000	25.60
25	រតនគិរី	240	240	233	233	0	7	7	0	400,000	96.00
26	ត្បូងឃ្មុំ	555	557	553	555	2	2	2	0	400,000	222.80
សរុប		65,112	65,554	65,021	65,462	433	91	92	1	400,000	26,221.60

បញ្ជីមូលដ្ឋានសុខាភិបាលដែលបានចុះកិច្ចព្រមព្រៀង ផ្នែកថែទាំសុខភាព

ល.រ	ឈ្មោះមូលដ្ឋានសុខាភិបាល	ល.រ	ឈ្មោះមូលដ្ឋានសុខាភិបាល
១. រាជធានីភ្នំពេញ			
មូលដ្ឋានសុខាភិបាលសាធារណៈ			
១	មជ្ឈមណ្ឌលជាតិគាំពារមាតា និងទារក	៣០	មណ្ឌលសុខភាព ពងទឹក
២	មន្ទីរពេទ្យកាល់ម៉ែត	៣១	មណ្ឌលសុខភាព ពន្លឺរាំង
៣	មន្ទីរពេទ្យព្រះកុសុមៈ	៣២	មណ្ឌលសុខភាព ពោធិ៍មង្គល
៤	មន្ទីរពេទ្យព្រះអង្គខ្នង	៣៣	មណ្ឌលសុខភាព ពោធិ៍សែនជ័យ
៥	មន្ទីរពេទ្យមិត្តភាពខ្មែរ-សូវៀត	៣៤	មណ្ឌលសុខភាព ព្រែកកំពឹស
៦	មន្ទីរពេទ្យកុមារជាតិ	៣៥	មណ្ឌលសុខភាព ព្រែកថ្មី
៧	មណ្ឌលសុខភាព ពញាពន់	៣៦	មណ្ឌលសុខភាព ព្រែកឯង
៨	មណ្ឌលសុខភាព ៧ មករា	៣៧	មណ្ឌលសុខភាព ព្រៃវែង
៩	មណ្ឌលសុខភាព កោះដាច់	៣៨	មណ្ឌលសុខភាព ព្រៃស
១០	មណ្ឌលសុខភាព ក្បាលកោះ	៣៩	មណ្ឌលសុខភាព ភ្នំពេញថ្មី
១១	មណ្ឌលសុខភាព ក្រាំងធូង	៤០	មណ្ឌលសុខភាព រលួស
១២	មណ្ឌលសុខភាព កំបូល	៤១	មណ្ឌលសុខភាព សាក់សំពៅ
១៣	មណ្ឌលសុខភាព គីឡូម៉ែត្រលេខ៩	៤២	មណ្ឌលសុខភាព សាមគ្គី
១៤	មណ្ឌលសុខភាព គីឡូម៉ែត្រលេខ៦	៤៣	មណ្ឌលសុខភាព ស្ទឹងមានជ័យ
១៥	មណ្ឌលសុខភាព គោករកា	៤៤	មណ្ឌលសុខភាព ស្នោ
១៦	មណ្ឌលសុខភាព ឃ្នូញ	៤៥	មណ្ឌលសុខភាព សំរោង
១៧	មណ្ឌលសុខភាព ចាក់អង្រែ	៤៦	មណ្ឌលសុខភាព សំរោងក្រោម
១៨	មណ្ឌលសុខភាព ច្បារអំពៅ	៤៧	មណ្ឌលសុខភាព អន្លង់ក្លាន
១៩	មណ្ឌលសុខភាព ចំការដូង	៤៨	មណ្ឌលសុខភាព ឱឡោក
២០	មណ្ឌលសុខភាព ជើងឯក	៤៩	មន្ទីរពេទ្យបង្អែក ព្រែកព្នៅ
២១	មណ្ឌលសុខភាព ជ្រោយចង្វារ	៥០	មន្ទីរពេទ្យបង្អែក ចតុមុខ
២២	មណ្ឌលសុខភាព ដូនពេញ	៥១	មន្ទីរពេទ្យបង្អែក ដង្កោ
២៣	មណ្ឌលសុខភាព ទឹកថ្លា	៥២	មន្ទីរពេទ្យបង្អែក ពោធិ៍ចិនតុង
២៤	មណ្ឌលសុខភាព ទួលគោក	៥៣	មន្ទីរពេទ្យបង្អែក មានជ័យ
២៥	មណ្ឌលសុខភាព ទួលស្វាយព្រៃ	៥៤	មន្ទីរពេទ្យបង្អែក មិត្តភាពកម្ពុជា-ចិនសែនសុខ
២៦	មណ្ឌលសុខភាព និរោធន	៥៥	មន្ទីរពេទ្យបង្អែក រាជធានីភ្នំពេញ
២៧	មណ្ឌលសុខភាព បឹងធំ	៥៦	មន្ទីរពេទ្យបង្អែក សម្តេចឪ
២៨	មណ្ឌលសុខភាព ប្រទះឡាង		
២៩	មណ្ឌលសុខភាព ផ្សារដើមថ្កូវ		
មូលដ្ឋានសុខាភិបាលឯកជន			
១	វិទ្យាស្ថានប៉ាស្ទ័រ(ភ្នំពេញ)	៣២	មន្ទីរសម្រាកព្យាបាល វឌ្ឍនៈមេត្រី
២	គ្លីនិករតនៈ	៣៣	មន្ទីរសម្រាកព្យាបាល សុខលាភ ទួលសង្កែ
៣	គ្លីនិកម៉ារីសូបច្បារអំពៅ	៣៤	មន្ទីរសម្រាកព្យាបាល សុភមង្គល
៤	គ្លីនិកភ័ក់ ទឹកថ្លា	៣៥	មន្ទីរសម្រាកព្យាបាល សុភ័ក្ត្រវិសាល
៥	គ្លីនិកភ័ក់ចាក់អង្រែក្រោម	៣៦	មន្ទីរសម្រាកព្យាបាល សែនមនោរម្យ
៦	គ្លីនិកភ័ក់ត្រពាំងថ្លឹង	៣៧	មន្ទីរសម្រាកព្យាបាល ហ៊ាង មុន្នីរុត្តា១៧
៧	គ្លីនិកភ័ក់បូស្សីកែវ	៣៨	មន្ទីរសម្រាកព្យាបាល ឯករាជ្យ២
៨	គ្លីនិកភ័ក់ស្ទឹងមានជ័យ	៣៩	មន្ទីរសម្រាកព្យាបាល និង សម្តេចត្រួសារយើង

ល.រ	ឈ្មោះមូលដ្ឋានសុខាភិបាល	ល.រ	ឈ្មោះមូលដ្ឋានសុខាភិបាល
៩	មន្ទីរពេទ្យសកលវិទ្យាល័យអន្តរជាតិសែនសុខ	៤០	មន្ទីរសម្រាកព្យាបាល និងសម្ភពសុវណ្ណភ័
១០	មន្ទីរពេទ្យព្យាបាល និងសម្ភពសុខលាភមេត្រី១	៤១	មន្ទីរសម្រាកព្យាបាលនិងសម្ភព ប្រសិទ្ធិភាព
១១	មន្ទីរពេទ្យព្យាបាល ប្រជាប្រិយ	៤២	មន្ទីរសម្រាកព្យាបាលប្រជាប្រិយ៣៧១
១២	មន្ទីរពេទ្យព្យាបាល រតនៈមានជ័យ	៤៣	មន្ទីរសម្រាកព្យាបាលម៉ូត្រា
១៣	មន្ទីរពេទ្យព្យាបាល សុខ ហេង	៤៤	មន្ទីរសំរាកព្យាបាល សុភមិត្ត
១៤	មន្ទីរពេទ្យព្យាបាល សុខសាន្ត	៤៥	មន្ទីរសំរាកព្យាបាល ហែលស៍
១៥	មន្ទីរពេទ្យព្យាបាល សុវណ្ណភ័II	៤៦	មន្ទីរសំរាកព្យាបាល និង សម្ភព ចំប៉ុស
១៦	មន្ទីរពេទ្យព្យាបាលចន្ទ្រា	៤៧	មន្ទីរសំរាកព្យាបាល និងសម្ភព សុខភាពគ្រួសារ
១៧	មន្ទីរពេទ្យព្យាបាលប្រជាប្រិយទួលពង្រ	៤៨	មន្ទីរសំរាកព្យាបាល និងសម្ភពមិត្តភាពវត្តស្លែង
១៨	មន្ទីរពេទ្យព្យាបាល សុខកែវ	៤៩	មន្ទីរសំរាកព្យាបាល និងសម្ភពរស្មីសុខភាពថ្មី
១៩	មន្ទីរពេទ្យព្រះសីហនុមណ្ឌលនៃក្តីសង្ឃឹម	៥០	មន្ទីរសំរាកព្យាបាល និងសម្ភពសាមគ្គីសែនជ័យ
២០	មន្ទីរសម្រាកព្យាបាល និង សម្ភព កណ្តិកា	៥១	មន្ទីរសំរាកព្យាបាល ឯករាជ្យ
២១	មន្ទីរសម្រាកព្យាបាល និង សម្ភព លីណា	៥២	មន្ទីរសំរាកព្យាបាលសុខភាពយើងអង្គតាម៉ុញ
២២	មន្ទីរសម្រាកព្យាបាល និង សម្ភព សុវត្តិភាពចោមចៅ	៥៣	មន្ទីរសម្រាកព្យាបាល ហិរ័យ មុនីវ័រ
២៣	មន្ទីរសម្រាកព្យាបាល និង សម្ភពបៃតង	៥៤	មន្ទីរពេទ្យវិទ្យាស្ថានវិទ្យាសាស្ត្រសុខាភិបាល ខ.ភ.ម
២៤	មន្ទីរសម្រាកព្យាបាល និងសម្ភព ជុន សុខម៉េង	៥៥	មន្ទីរសម្រាកព្យាបាល និង សម្ភពបូរិន
២៥	មន្ទីរសម្រាកព្យាបាល និងសម្ភព សែនជ័យ	៥៦	មន្ទីរសម្រាកព្យាបាលមូលមិត្ត
២៦	មន្ទីរសម្រាកព្យាបាល និងសម្ភពក្រាំងពង្រ	៥៧	មន្ទីរសម្រាកព្យាបាលសុខាទំនប់ថ្មី
២៧	មន្ទីរសម្រាកព្យាបាល និងសម្ភពជម្ងឺរ៉ែន	៥៨	មន្ទីរសំរាកព្យាបាល និងសម្ភពសុខាកំបូល
២៨	មន្ទីរសម្រាកព្យាបាល និងសម្ភពមាតាអូរខ្លឹម	៥៩	មន្ទីរសម្រាកព្យាបាល និង សម្ភពយូនិក
២៩	មន្ទីរសម្រាកព្យាបាល និងសម្ភពសុខលាភមេត្រី២	៦០	មន្ទីរសម្រាកព្យាបាល និងសម្ភពសុខដុមរម្យនា
៣០	មន្ទីរសម្រាកព្យាបាល និងសម្ភពសុខលាភមេត្រី៤	៦១	មន្ទីរសម្រាកព្យាបាល និងសម្ភពអេច ស៊ី ស៊ី
៣១	មន្ទីរសម្រាកព្យាបាល ជាសុខភាពភ្នំពេញ		

២. ខេត្តកណ្តាល

មូលដ្ឋានសុខាភិបាលសាធារណៈ			
១	មណ្ឌលសុខភាព ត្រើយស្លា	៥៨	មណ្ឌលសុខភាព ព្រែកអញ្ចាញ
២	មណ្ឌលសុខភាព បឹងខ្យង	៥៩	មណ្ឌលសុខភាព ព្រែកអំបិល ១
៣	មណ្ឌលសុខភាព កោះកែវ	៦០	មណ្ឌលសុខភាព ព្រែកអំបិល ២
៤	មណ្ឌលសុខភាព កោះខែល	៦១	មណ្ឌលសុខភាព ព្រែកអំពិល
៥	មណ្ឌលសុខភាព កោះខ្យងទន្លេ	៦២	មណ្ឌលសុខភាព ព្រះប្រសប់
៦	មណ្ឌលសុខភាព កោះចិន	៦៣	មណ្ឌលសុខភាព ភូមិធំ
៧	មណ្ឌលសុខភាព កោះចូរ៉ាម	៦៤	មណ្ឌលសុខភាព ភូមិធំសុខសប្បាយ
៨	មណ្ឌលសុខភាព កោះធំ ក	៦៥	មណ្ឌលសុខភាព ភ្នំបាត
៩	មណ្ឌលសុខភាព កោះធំ ខ	៦៦	មណ្ឌលសុខភាព រកាកោង
១០	មណ្ឌលសុខភាព កោះរះ	៦៧	មណ្ឌលសុខភាព រកាជន្លឹង
១១	មណ្ឌលសុខភាព កោះខកញ៉ាតី	៦៨	មណ្ឌលសុខភាព រលាំងកែន
១២	មណ្ឌលសុខភាព ក្នុងសំណរ	៦៩	មណ្ឌលសុខភាព ឫស្សីជ្រោយ
១៣	មណ្ឌលសុខភាព កំពង់កុង	៧០	មណ្ឌលសុខភាព ល្វាសរ
១៤	មណ្ឌលសុខភាព កំពង់ចំលង	៧១	មណ្ឌលសុខភាព វិហារស្វតិ
១៥	មណ្ឌលសុខភាព កំពង់ភ្នំ	៧២	មណ្ឌលសុខភាព វិហារហ្លួង
១៦	មណ្ឌលសុខភាព កំពង់ល្វង	៧៣	មណ្ឌលសុខភាព សណ្តារ
១៧	មណ្ឌលសុខភាព កំពង់ស្វាយ	៧៤	មណ្ឌលសុខភាព សន្លុង
១៨	មណ្ឌលសុខភាព កំពង់អុស	៧៥	មណ្ឌលសុខភាព សារិកាកែវ

ល.រ	ឈ្មោះមូលដ្ឋានសុខាភិបាល	ល.រ	ឈ្មោះមូលដ្ឋានសុខាភិបាល
១៩	មណ្ឌលសុខភាព ខ្ពប	៧៦	មណ្ឌលសុខភាព សិត្យ
២០	មណ្ឌលសុខភាព គគីរធំ	៧៧	មណ្ឌលសុខភាព សៀមរាប
២១	មណ្ឌលសុខភាព ជ្រៃលាស់	៧៨	មណ្ឌលសុខភាព ស្វាយប្រទាល
២២	មណ្ឌលសុខភាព ជ្រោយតាកែវ	៧៩	មណ្ឌលសុខភាព ស្វាយរលំ
២៣	មណ្ឌលសុខភាព ជ័យធំ	៨០	មណ្ឌលសុខភាព ស្វាយអំពៅ
២៤	មណ្ឌលសុខភាព ឈើខ្មៅ	៨១	មណ្ឌលសុខភាព ស្នាងភ្នំ
២៥	មណ្ឌលសុខភាព ឈើទាល	៨២	មណ្ឌលសុខភាព សំបូរមាស
២៦	មណ្ឌលសុខភាព ឈ្នាំង	៨៣	មណ្ឌលសុខភាព សំពៅពូន
២៧	មណ្ឌលសុខភាព ជីកដូ	៨៤	មណ្ឌលសុខភាព សំរោងធំ
២៨	មណ្ឌលសុខភាព ដើមឫស	៨៥	មណ្ឌលសុខភាព ហ៊ុនសែនក្រាំងឃ្នុំ
២៩	មណ្ឌលសុខភាព តាខ្មៅ	៨៦	មណ្ឌលសុខភាព អរិយក្សត្រ
៣០	មណ្ឌលសុខភាព តាលន់	៨៧	មណ្ឌលសុខភាព អំពៅព្រៃ
៣១	មណ្ឌលសុខភាព ត្រពាំងវែង	៨៨	មណ្ឌលសុខភាព ស្វាយជ្រំ
៣២	មណ្ឌលសុខភាព ទឹកឃ្នាំង	៨៩	មណ្ឌលសុខភាព គេដៅសែនវិហារស្នួត
៣៣	មណ្ឌលសុខភាព ទឹកវិល	៩០	មណ្ឌលសុខភាព ស្វាយរមៀត
៣៤	មណ្ឌលសុខភាព ទំនប់ធំ	៩១	មណ្ឌលសុខភាព លើកដែក
៣៥	មណ្ឌលសុខភាព បន្ទាយដែក	៩២	មណ្ឌលសុខភាព ដំណាក់អំពិល
៣៦	មណ្ឌលសុខភាព បាក់ដាវ	៩៣	មណ្ឌលសុខភាព បែកចាន
៣៧	មណ្ឌលសុខភាព បារាំង	៩៤	មណ្ឌលសុខភាព ពើក
៣៨	មណ្ឌលសុខភាព ប្រាសាទ	៩៥	មណ្ឌលសុខភាព ព្រៃពូច
៣៩	មណ្ឌលសុខភាព ពញាពូ	៩៦	មណ្ឌលសុខភាព ម្កាក់
៤០	មណ្ឌលសុខភាព ពាមរាំង	៩៧	មណ្ឌលសុខភាព លំហាច
៤១	មណ្ឌលសុខភាព ពាមខកញ្ជីអុង	៩៨	មណ្ឌលសុខភាព សំរោងលើ
៤២	មណ្ឌលសុខភាព ពុកឫស្សី	៩៩	មណ្ឌលសុខភាព ហ៊ុនសែនទួលព្រៃជ
៤៣	មណ្ឌលសុខភាព ពោធិ៍បាន	១០០	មន្ទីរពេទ្យបង្អែក កណ្តាលស្ទឹង
៤៤	មណ្ឌលសុខភាព ពោធិ៍រាម្មា	១០១	មន្ទីរពេទ្យបង្អែក កៀនស្វាយ
៤៥	មណ្ឌលសុខភាព ព្រែកគយ	១០២	មន្ទីរពេទ្យបង្អែក ខ្សាច់កណ្តាល
៤៦	មណ្ឌលសុខភាព ព្រែកជ្រៃ	១០៣	មន្ទីរពេទ្យបង្អែក លើកដែក
៤៧	មណ្ឌលសុខភាព ព្រែកដាច់	១០៤	មន្ទីរពេទ្យបង្អែក ល្វាងម
៤៨	មណ្ឌលសុខភាព ព្រែកដំបង	១០៥	មន្ទីរពេទ្យបង្អែក ស្នាង
៤៩	មណ្ឌលសុខភាព ព្រែកតាកូរ	១០៦	មន្ទីរពេទ្យបង្អែក កោះធំ
៥០	មណ្ឌលសុខភាព ព្រែកតាមាក់	១០៧	មន្ទីរពេទ្យបង្អែក ប៊ុនរ៉ានីហ៊ុនសែនរកាកោង
៥១	មណ្ឌលសុខភាព ព្រែកថ្មី	១០៨	មន្ទីរពេទ្យបង្អែក ពញាពូ
៥២	មណ្ឌលសុខភាព ព្រែកទន្លាប់	១០៩	មន្ទីរពេទ្យបង្អែក ជ័យជំនះ
៥៣	មណ្ឌលសុខភាព ព្រែកឫស្សី	១១០	មន្ទីរពេទ្យបង្អែក អង្គស្នួល
៥៤	មណ្ឌលសុខភាព ព្រែកវៃ	១១១	មន្ទីរពេទ្យបង្អែក ព្រែកក្មេង
៥៥	មណ្ឌលសុខភាព ព្រែកល្វាង	១១២	មន្ទីរពេទ្យបង្អែក បឹងត្រី
៥៦	មណ្ឌលសុខភាព ព្រែកស្តី	១១៣	មន្ទីរពេទ្យបង្អែក ក្រាំងម្កាក់
៥៧	មណ្ឌលសុខភាព ព្រែកហ្វូរ		
មូលដ្ឋានសុខាភិបាលឯកជន			
១	គ្លីនិកម៉ារីស្តូបក្រុងតាខ្មៅ	៧	មន្ទីរសម្រាកព្យាបាល សៀមរាបកន្ទួត
២	មន្ទីរសម្រាកព្យាបាល ថ្មល់ទទឹង	៨	មន្ទីរពេទ្យព្យាបាល និងសម្ភពសុខាបែកចាន
៣	មន្ទីរសំរាកព្យាបាល សុខមង្គល	៩	មន្ទីរសម្រាកព្យាបាល និងសម្ភព សុខ ម៉េង

ល.រ	ឈ្មោះមូលដ្ឋានសុខាភិបាល	ល.រ	ឈ្មោះមូលដ្ឋានសុខាភិបាល
៤	មន្ទីរពេទ្យព្យាបាល សុខលាភមេត្រី៣	១០	មន្ទីរពេទ្យកម្ពុជា-គុយវ៉ែត
៥	មន្ទីរសម្រាកព្យាបាល ទេពមង្គល	១១	មន្ទីរសម្រាកព្យាបាល និងសម្ភពម៉ាន់នីសា
៦	មន្ទីរសម្រាកព្យាបាល និងសម្ភពចតុមុខ		

៣. ខេត្តកែប

មូលដ្ឋានសុខាភិបាលសាធារណៈ

១	មណ្ឌលសុខភាព ព្រៃធំ	៤	មណ្ឌលសុខភាព អង្កោល
២	មណ្ឌលសុខភាព ពងទឹក	៥	មណ្ឌលសុខភាព អូរក្រសារ
៣	មណ្ឌលសុខភាព ចំការបី	៦	មន្ទីរពេទ្យបង្អែក ខេត្តកែប

មូលដ្ឋានសុខាភិបាលឯកជន

១	មន្ទីរសម្រាកព្យាបាល និងសម្ភព សុខុមាលកែប		
---	---	--	--

៤. ខេត្តកោះកុង

មូលដ្ឋានសុខាភិបាលសាធារណៈ

១	មណ្ឌលសុខភាព បាក់ខ្នង	៩	មណ្ឌលសុខភាព តានួន
២	មណ្ឌលសុខភាព ស្មាច់មានជ័យ	១០	មណ្ឌលសុខភាព ថ្មស
៣	មណ្ឌលសុខភាព ស្ទឹងវែង	១១	មណ្ឌលសុខភាព បឹងព្រាវ
៤	មណ្ឌលសុខភាព គីរីសាគរ	១២	មណ្ឌលសុខភាព ស្រែអំបិល
៥	មណ្ឌលសុខភាព នាងកុក	១៣	មណ្ឌលសុខភាព អណ្តូងទឹក
៦	មណ្ឌលសុខភាព ឫស្សីជ្រៃ	១៤	មន្ទីរពេទ្យបង្អែក ខេត្តកោះកុង
៧	មណ្ឌលសុខភាព ត្រពាំងរូង	១៥	មន្ទីរពេទ្យបង្អែក ស្រែអំបិល
៨	មណ្ឌលសុខភាព ជីផាត		

មូលដ្ឋានសុខាភិបាលឯកជន

១	មន្ទីរសម្រាកព្យាបាលនិងសម្ភពកោះកុង		
---	-----------------------------------	--	--

៥. ខេត្តក្រចេះ

មូលដ្ឋានសុខាភិបាលសាធារណៈ

១	មណ្ឌលសុខភាព កន្ទួត	១៨	មណ្ឌលសុខភាព ជ្រោយបន្ទាយ
២	មណ្ឌលសុខភាព ចង្កៀង	១៩	មណ្ឌលសុខភាព រលួស
៣	មណ្ឌលសុខភាព រកាកណ្តាល	២០	មណ្ឌលសុខភាព ឫស្សីកែវ
៤	មណ្ឌលសុខភាព កំពង់ចាម	២១	មណ្ឌលសុខភាព សណ្តាន់
៥	មណ្ឌលសុខភាព ចំបក់	២២	មណ្ឌលសុខភាព សោប
៦	មណ្ឌលសុខភាព ជ្រោយថ្ម	២៣	មណ្ឌលសុខភាព សំបូរ
៧	មណ្ឌលសុខភាព កញ្ជ្រ	២៤	មណ្ឌលសុខភាព អូរត្រៀង
៨	មណ្ឌលសុខភាព ដារ	២៥	មណ្ឌលសុខភាព អូរឫស្សី
៩	មណ្ឌលសុខភាព តាមៅ	២៦	មណ្ឌលសុខភាព ក្បាលត្រាច
១០	មណ្ឌលសុខភាព បុសលាវ	២៧	មណ្ឌលសុខភាព ស្នួល
១១	មណ្ឌលសុខភាព ថ្មី	២៨	មណ្ឌលសុខភាព ឃ្មីម
១២	មណ្ឌលសុខភាព ថ្មត្រៃ	២៩	មណ្ឌលសុខភាព ត្រពាំងស្រែ
១៣	មណ្ឌលសុខភាព ដំរីផុង	៣០	មណ្ឌលសុខភាព ស្វាយជ្រះ
១៤	មណ្ឌលសុខភាព ពង្រ	៣១	មន្ទីរពេទ្យបង្អែក ឆ្លង
១៥	មណ្ឌលសុខភាព ព្រែកប្រសព្វ	៣២	មន្ទីរពេទ្យបង្អែក ខេត្តក្រចេះ
១៦	មណ្ឌលសុខភាព ខ្សាច់អណ្តែត	៣៣	មន្ទីរពេទ្យបង្អែក ស្នួល
១៧	មណ្ឌលសុខភាព មនោរម្យ		

៦. ខេត្តកំពង់ចាម

មូលដ្ឋានសុខាភិបាលសាធារណៈ

១	មណ្ឌលសុខភាព កោះមិត្ត	៥១	មណ្ឌលសុខភាព ពាមជីកង
---	----------------------	----	---------------------

ល.រ	ឈ្មោះមូលដ្ឋានសុខាភិបាល	ល.រ	ឈ្មោះមូលដ្ឋានសុខាភិបាល
២	មណ្ឌលសុខភាព គគរ	៥២	មណ្ឌលសុខភាព ច្បារអំពៅ
៣	មណ្ឌលសុខភាព វិហារធំ	៥៣	មណ្ឌលសុខភាព ពាមប្រឆោះ
៤	មណ្ឌលសុខភាព កោះរកា	៥៤	មណ្ឌលសុខភាព ព្រែកក្របៅ
៥	មណ្ឌលសុខភាព ក្រឡា	៥៥	មណ្ឌលសុខភាព ទួលសំបូរ
៦	មណ្ឌលសុខភាព វាលវង់	៥៦	មណ្ឌលសុខភាព ព្រែកតាន់
៧	មណ្ឌលសុខភាព តាំងក្រសាំង	៥៧	មណ្ឌលសុខភាព ព្រែកបាក់
៨	មណ្ឌលសុខភាព សួរគង	៥៨	មណ្ឌលសុខភាព ជ្រៃរៀន
៩	មណ្ឌលសុខភាព កោះសំរោង	៥៩	មណ្ឌលសុខភាព ពង្រមហាលាភ
១០	មណ្ឌលសុខភាព សណែ្តក	៦០	មណ្ឌលសុខភាព មាយា
១១	មណ្ឌលសុខភាព កំពង់រាប	៦១	មណ្ឌលសុខភាព រាយប៉ាយ
១២	មណ្ឌលសុខភាព ខ្មៅ	៦២	មណ្ឌលសុខភាព ល្វា
១៣	មណ្ឌលសុខភាព មហាខ្នង	៦៣	មណ្ឌលសុខភាព ស្មៅ
១៤	មណ្ឌលសុខភាព ខ្នុរដំបង	៦៤	មណ្ឌលសុខភាព ល្វាលើ
១៥	មណ្ឌលសុខភាព បឹងកុក	៦៥	មណ្ឌលសុខភាព ដងក្តារ
១៦	មណ្ឌលសុខភាព ទ្រាន	៦៦	មណ្ឌលសុខភាព ចំការអណ្តូង
១៧	មណ្ឌលសុខភាព ជើងឆ្នុក	៦៧	មណ្ឌលសុខភាព ស្រងែ
១៨	មណ្ឌលសុខភាព ជើងព្រៃ	៦៨	មណ្ឌលសុខភាព ស្នាមស
១៩	មណ្ឌលសុខភាព រកាអារ	៦៩	មណ្ឌលសុខភាព សួរសែន្យ
២០	មណ្ឌលសុខភាព ត្រពាំងព្រះ	៧០	មណ្ឌលសុខភាព ស្ពាន់
២១	មណ្ឌលសុខភាព ដូនដុំ	៧១	មណ្ឌលសុខភាព ស្ពឺ
២២	មណ្ឌលសុខភាព ទួលព្រះឃ្នាំង	៧២	មណ្ឌលសុខភាព តាប្រុក
២៣	មណ្ឌលសុខភាព ដូនជី	៧៣	មណ្ឌលសុខភាព ស្វាយមាស
២៤	មណ្ឌលសុខភាព ទំនប់	៧៤	មណ្ឌលសុខភាព ស្ពាន់
២៥	មណ្ឌលសុខភាព សំបូរមាស	៧៥	មណ្ឌលសុខភាព សំបូរ
២៦	មណ្ឌលសុខភាព ចំការកៅស៊ូចំការអណ្តូង	៧៦	មណ្ឌលសុខភាព អង្គរបាន
២៧	មណ្ឌលសុខភាព គរ	៧៧	មណ្ឌលសុខភាព ថ្មពួន
២៨	មណ្ឌលសុខភាព តាអុង	៧៨	មណ្ឌលសុខភាព ក្រូច
២៩	មណ្ឌលសុខភាព តាំងក្រង់	៧៩	មណ្ឌលសុខភាព ជយោ
៣០	មណ្ឌលសុខភាព ព្រែកកក់	៨០	មណ្ឌលសុខភាព ខ្ពស់តាងួន
៣១	មណ្ឌលសុខភាព ត្រប់	៨១	មណ្ឌលសុខភាព អូរម្លូ
៣២	មណ្ឌលសុខភាព ស្រក	៨២	មណ្ឌលសុខភាព ទងក្រឡាច
៣៣	មណ្ឌលសុខភាព មៀន	៨៣	មណ្ឌលសុខភាព បារាយណ៍
៣៤	មណ្ឌលសុខភាព ព្រីងជ្រុំ	៨៤	មណ្ឌលសុខភាព ប្រាំយ៉ាម
៣៥	មណ្ឌលសុខភាព ស្វាយទាប	៨៥	មណ្ឌលសុខភាព ស្វាយពោធិ៍
៣៦	មណ្ឌលសុខភាព ហាន់ជ័យ	៨៦	មណ្ឌលសុខភាព ព្រែកដំបូក
៣៧	មណ្ឌលសុខភាព កៀនជ្រៃ	៨៧	មណ្ឌលសុខភាព ព្រែកពោធិ៍
៣៨	មណ្ឌលសុខភាព កោះសូទិន	៨៨	មណ្ឌលសុខភាព មានជ័យ
៣៩	មណ្ឌលសុខភាព អំពិល	៨៩	មណ្ឌលសុខភាព ស្វាយខ្យល់ថ្មី
៤០	មណ្ឌលសុខភាព បារាយណ៍	៩០	មណ្ឌលសុខភាព ព្រែករំដេង
៤១	មណ្ឌលសុខភាព តុងរ៉ុង	៩១	មន្ទីរពេទ្យបង្អែក ខេត្តកំពង់ចាម
៤២	មណ្ឌលសុខភាព ល្វេ	៩២	មន្ទីរពេទ្យបង្អែក ហ៊ុនសែនស្ទឹងត្រង់
៤៣	មណ្ឌលសុខភាព សំពង់ជ័យ	៩៣	មន្ទីរពេទ្យបង្អែក ចំការលើ
៤៤	មណ្ឌលសុខភាព បាធាយ	៩៤	មន្ទីរពេទ្យបង្អែក កោះសូទិន

ល.រ	ឈ្មោះមូលដ្ឋានសុខាភិបាល	ល.រ	ឈ្មោះមូលដ្ឋានសុខាភិបាល
៤៥	មណ្ឌលសុខភាព បុសខ្នុរ	៩៥	មន្ទីរពេទ្យបង្អែក ព្រៃឈរ
៤៦	មណ្ឌលសុខភាព មេសវជ្រៃ	៩៦	មន្ទីរពេទ្យបង្អែក កងមាស
៤៧	មណ្ឌលសុខភាព អារក្សត្នោត	៩៧	មន្ទីរពេទ្យបង្អែក បាធាយ
៤៨	មណ្ឌលសុខភាព ផ្កាវ	៩៨	មន្ទីរពេទ្យបង្អែក ជើងព្រៃ
៤៩	មណ្ឌលសុខភាព ស្ទើងជ័យ	៩៩	មន្ទីរពេទ្យបង្អែក ស្រីសន្ធរ
៥០	មណ្ឌលសុខភាព ពាមកោះស្នា		

មូលដ្ឋានសុខាភិបាលឯកជន			
១	មន្ទីរពេទ្យព្យាបាល និងសម្ភពសុវណ្ណភី ៣	៣	វិទ្យាស្ថានប៉ាស្ទ័រ(កំពង់ចាម)
២	គ្លីនិកភីក៍កំពង់ចាម		

៧. ខេត្តកំពង់ឆ្នាំង

មូលដ្ឋានសុខាភិបាលសាធារណៈ			
១	មណ្ឌលសុខភាព កំពង់ឆ្នាំង	២៤	មណ្ឌលសុខភាព ស្វាយ
២	មណ្ឌលសុខភាព សាលាលេខប្រាំ	២៥	មណ្ឌលសុខភាព ផ្សារឆ្នាំង
៣	មណ្ឌលសុខភាព កោះថ្មី	២៦	មណ្ឌលសុខភាព ពាមឆ្នោត
៤	មណ្ឌលសុខភាព ស្វាយរំពារ	២៧	មណ្ឌលសុខភាព ព្រៃខ្មែរ
៥	មណ្ឌលសុខភាព សែប	២៨	មណ្ឌលសុខភាព ព្រៃគ្រី
៦	មណ្ឌលសុខភាព ក្បាលទឹក	២៩	មណ្ឌលសុខភាព ក្រាំងស្ពាន
៧	មណ្ឌលសុខភាព ស្វាយជុក	៣០	មណ្ឌលសុខភាព ជ្រៃបាក់
៨	មណ្ឌលសុខភាព កំពង់ហៅ	៣១	មណ្ឌលសុខភាព ព្រៃមូល
៩	មណ្ឌលសុខភាព ជៀប	៣២	មណ្ឌលសុខភាព ស្រែថ្មី
១០	មណ្ឌលសុខភាព ធ្លករៀន	៣៣	មណ្ឌលសុខភាព ពង្រ
១១	មណ្ឌលសុខភាព ក្តុល	៣៤	មណ្ឌលសុខភាព អំពិលទឹក
១២	មណ្ឌលសុខភាព ពាម	៣៥	មណ្ឌលសុខភាព តាជេស
១៣	មណ្ឌលសុខភាព តាំងក្រសាំង	៣៦	មណ្ឌលសុខភាព លង្វែក
១៤	មណ្ឌលសុខភាព ឈូកស	៣៧	មណ្ឌលសុខភាព អភិវឌ្ឍន៍
១៥	មណ្ឌលសុខភាព ក្រាំងលាវ	៣៨	មណ្ឌលសុខភាព ជើងគ្រាវ
១៦	មណ្ឌលសុខភាព ធ្លកទ្រូ	៣៩	មណ្ឌលសុខភាព កំពង់ត្រឡាចលើ
១៧	មណ្ឌលសុខភាព ក្រាំងល្វា	៤០	មណ្ឌលសុខភាព ស្វាយជ្រំ
១៨	មណ្ឌលសុខភាព ព្រះកុសមៈ	៤១	មណ្ឌលសុខភាព ផ្សារ
១៩	មណ្ឌលសុខភាព ច្រណុក	៤២	មណ្ឌលសុខភាព ពន្លៃ
២០	មណ្ឌលសុខភាព ត្បែងខ្ពស់	៤៣	មណ្ឌលសុខភាព ច្រេស
២១	មណ្ឌលសុខភាព ប្រឡាយមាស	៤៤	មន្ទីរពេទ្យបង្អែក កំពង់ត្រឡាច
២២	មណ្ឌលសុខភាព ពេជ្រចង្វារ	៤៥	មន្ទីរពេទ្យបង្អែក ខេត្តកំពង់ឆ្នាំង
២៣	មណ្ឌលសុខភាព ត្រពាំងចាន់	៤៦	មន្ទីរពេទ្យបង្អែក បរិវេណ

មូលដ្ឋានសុខាភិបាលឯកជន			
១	មន្ទីរសម្រាកព្យាបាល តែ វណ្ណា	២	មន្ទីរសម្រាកព្យាបាល និង សម្ភព មាតារីករាយ

៨. ខេត្តកំពង់ចំរើ

មូលដ្ឋានសុខាភិបាលសាធារណៈ			
១	មណ្ឌលសុខភាព ជំរីស្លាប់	៣០	មណ្ឌលសុខភាព សាលាវិស័យ
២	មណ្ឌលសុខភាព ជ័យ	៣១	មណ្ឌលសុខភាព ពង្រ
៣	មណ្ឌលសុខភាព សំព្រោជ	៣២	មណ្ឌលសុខភាព បន្ទាយស្នោង
៤	មណ្ឌលសុខភាព ស្នោង	៣៣	មណ្ឌលសុខភាព តាំងក្រសាំង
៥	មណ្ឌលសុខភាព កំពង់គោ	៣៤	មណ្ឌលសុខភាព កកោះ

ល.រ	ឈ្មោះមូលដ្ឋានសុខាភិបាល	ល.រ	ឈ្មោះមូលដ្ឋានសុខាភិបាល
៦	មណ្ឌលសុខភាព សំបូរ	៣៥	មណ្ឌលសុខភាព ត្នោតជុំ
៧	មណ្ឌលសុខភាព ឈើទាល	៣៦	មណ្ឌលសុខភាព ម្សាត្រង
៨	មណ្ឌលសុខភាព ចំណារលើ	៣៧	មណ្ឌលសុខភាព ទ្រា
៩	មណ្ឌលសុខភាព ដូង	៣៨	មណ្ឌលសុខភាព ប្រឡាយ
១០	មណ្ឌលសុខភាព គោកដូន	៣៩	មណ្ឌលសុខភាព អាចារ្យលាក់
១១	មណ្ឌលសុខភាព ឈូក	៤០	មណ្ឌលសុខភាព បល្ល័ង្ក
១២	មណ្ឌលសុខភាព ស្រយ៉ូរ	៤១	មណ្ឌលសុខភាព ទីពេ
១៣	មណ្ឌលសុខភាព កំពង់ធំ	៤២	មណ្ឌលសុខភាព ចុងដូង
១៤	មណ្ឌលសុខភាព តាំងក្រសៅ	៤៣	មណ្ឌលសុខភាព ស្រឡៅ
១៥	មណ្ឌលសុខភាព កំពង់ស្វាយ	៤៤	មណ្ឌលសុខភាព កំពង់ថ្ម
១៦	មណ្ឌលសុខភាព ក្រវ៉ា	៤៥	មណ្ឌលសុខភាព ប្រាសាទ
១៧	មណ្ឌលសុខភាព ជីវីជាន់ខ្លា	៤៦	មណ្ឌលសុខភាព បឹង
១៨	មណ្ឌលសុខភាព បារាយណ៍	៤៧	មណ្ឌលសុខភាព ចើងជើង
១៩	មណ្ឌលសុខភាព គោកត្របែក	៤៨	មណ្ឌលសុខភាព ល្អក់
២០	មណ្ឌលសុខភាព ត្បូងក្រពើ	៤៩	មណ្ឌលសុខភាព ទ្រៀល
២១	មណ្ឌលសុខភាព ព្រៃគុយ	៥០	មណ្ឌលសុខភាព តាំងគោក
២២	មណ្ឌលសុខភាព ព្រៃប្រស់	៥១	មណ្ឌលសុខភាព ស្រះបន្ទាយ
២៣	មណ្ឌលសុខភាព មានជ័យ	៥២	មណ្ឌលសុខភាព ប្រតោង
២៤	មណ្ឌលសុខភាព គ្រើល	៥៣	មណ្ឌលសុខភាព គគីរធំ
២៥	មណ្ឌលសុខភាព សានគរ	៥៤	មន្ទីរពេទ្យបង្អែក ស្ទោង
២៦	មណ្ឌលសុខភាព ចំណារក្រោម	៥៥	មន្ទីរពេទ្យបង្អែក ខេត្តកំពង់ធំ
២៧	មណ្ឌលសុខភាព សណ្តាន់	៥៦	មន្ទីរពេទ្យបង្អែក បារាយណ៍-សន្ទុក
២៨	មណ្ឌលសុខភាព សម្តេចឪក្រយាសាក្រាម	៥៧	មណ្ឌលសុខភាពទំរឹង
២៩	មណ្ឌលសុខភាព ឈូកខ្សាច់		

មូលដ្ឋានសុខាភិបាលឯកជន

១	គ្លីនិកម៉ារីស្តូបកំពង់ធំ		
---	--------------------------	--	--

៩. ខេត្តកំពង់ស្ពឺ

មូលដ្ឋានសុខាភិបាលសាធារណៈ

១	មណ្ឌលសុខភាព មហាសាំង	៣១	មណ្ឌលសុខភាព ព្រៃជម្ពូមានអង្គ
២	មណ្ឌលសុខភាព រល្ល័ស	៣២	មណ្ឌលសុខភាព ក្សេមក្សាន្តត្រាចទង
៣	មណ្ឌលសុខភាព សំពោងរំដួល	៣៣	មណ្ឌលសុខភាព បរសេដ្ឋ
៤	មណ្ឌលសុខភាព កាហែងតាអរ	៣៤	មណ្ឌលសុខភាព ចំបក់
៥	មណ្ឌលសុខភាព វាលអង្គពពេល	៣៥	មណ្ឌលសុខភាព ក្រូចមាស
៦	មណ្ឌលសុខភាព និទានចំរើន	៣៦	មណ្ឌលសុខភាព រកាកោះ
៧	មណ្ឌលសុខភាព រលាំងចក	៣៧	មណ្ឌលសុខភាព ព្រះនិពន្ធ
៨	មណ្ឌលសុខភាព ជាស៊ីមឌីវាល់	៣៨	មណ្ឌលសុខភាព ក្រាំងស្តុះ
៩	មណ្ឌលសុខភាព ស្វាយចេប	៣៩	មណ្ឌលសុខភាព ត្រពាំងគង
១០	មណ្ឌលសុខភាព ព្រៃវិហារ	៤០	មណ្ឌលសុខភាព ផុង
១១	មណ្ឌលសុខភាព កាត់ភ្នំ	៤១	មណ្ឌលសុខភាព ទួលអំពិល
១២	មណ្ឌលសុខភាព ជង្រុក	៤២	មណ្ឌលសុខភាព ច្បារធំ
១៣	មណ្ឌលសុខភាព ត្រពាំងដោរ	៤៣	មណ្ឌលសុខភាព តាឡាត់
១៤	មណ្ឌលសុខភាព ជុំក្រវ៉ាន់	៤៤	មណ្ឌលសុខភាព ភ្នំតូចពាំងល្វា
១៥	មណ្ឌលសុខភាព ព្រៃញាតិ	៤៥	មណ្ឌលសុខភាព ភក្តី

ល.រ	ឈ្មោះមូលដ្ឋានសុខាភិបាល	ល.រ	ឈ្មោះមូលដ្ឋានសុខាភិបាល
១៦	មណ្ឌលសុខភាព ទួលសាលា	៤៦	មណ្ឌលសុខភាព ពោធិ៍ម្រាល
១៧	មណ្ឌលសុខភាព ជុំខ្វិត	៤៧	មណ្ឌលសុខភាព ស្តុក
១៨	មណ្ឌលសុខភាព ដំណាក់ស្មាច់	៤៨	មណ្ឌលសុខភាព ស្នំក្រពើ
១៩	មណ្ឌលសុខភាព អមលាំង	៤៩	មណ្ឌលសុខភាព ស្រង់
២០	មណ្ឌលសុខភាព ក្រសាំងចេក	៥០	មណ្ឌលសុខភាព រំពារមានជ័យ
២១	មណ្ឌលសុខភាព មហាបូស្សី	៥១	មណ្ឌលសុខភាព រលាំងសែន
២២	មណ្ឌលសុខភាព ក្រាំងពាយ	៥២	មណ្ឌលសុខភាព រកាទេព
២៣	មណ្ឌលសុខភាព ពោធិ៍អង្រៀង	៥៣	មណ្ឌលសុខភាព អន្លង់ជ្រៃ
២៤	មណ្ឌលសុខភាព កក់ព្រះខែ	៥៤	មណ្ឌលសុខភាព រាំងព្រះស្រែ
២៥	មណ្ឌលសុខភាព ជើងរាស់សាមគ្គី	៥៥	មណ្ឌលសុខភាព ពោធិ៍ចំរើន
២៦	មណ្ឌលសុខភាព ពេជ្រមុនីទឹកល្អក់	៥៦	មន្ទីរពេទ្យបង្អែក ឧដុង្គ
២៧	មណ្ឌលសុខភាព ដំណាក់ចាន់	៥៧	មន្ទីរពេទ្យបង្អែក ត្រពាំងក្រឡឹង
២៨	មណ្ឌលសុខភាព មនោរុងរៀង	៥៨	មន្ទីរពេទ្យបង្អែក គងពិសី
២៩	មណ្ឌលសុខភាព សំរោងសំបូរ	៥៩	មន្ទីរពេទ្យបង្អែក ខេត្តកំពង់ស្ពឺ
៣០	មណ្ឌលសុខភាព ត្រែងត្រយឹង	៦០	មណ្ឌលសុខភាពត្រពាំងក្រឡឹង

មូលដ្ឋានសុខាភិបាលឯកជន			
១	មន្ទីរសំរាកព្យាបាលជំងឺអង្គមេត្រី	៦	មន្ទីរសម្រាកព្យាបាលមូលមិត្តដើមរកា
២	មន្ទីរសម្រាកព្យាបាលទេពប្រសិទ្ធ	៧	មន្ទីរសម្រាកព្យាបាល ផេង សុភ័ក្ត្រា
៣	គ្លីនិកភ័ក់កំពង់ស្ពឺ	៨	មន្ទីរសម្រាកព្យាបាល និង សម្ភព មុន្នីនាថ
៤	មន្ទីរសម្រាកព្យាបាល សុខណាកំពង់ស្ពឺ	៩	មន្ទីរសម្រាកព្យាបាលសន្តិភាព ៤៤
៥	មន្ទីរសម្រាកព្យាបាល ជា សុខលីម		

១០. ខេត្តកំពត

មូលដ្ឋានសុខាភិបាលសាធារណៈ			
១	មណ្ឌលសុខភាព បន្ទាយមាស	៣៦	មណ្ឌលសុខភាព បឹងនិមល
២	មណ្ឌលសុខភាព កូនសត្វ	៣៧	មណ្ឌលសុខភាព អង្គសុភី
៣	មណ្ឌលសុខភាព បូស្សីស្រុក	៣៨	មណ្ឌលសុខភាព ប្រក្នំ
៤	មណ្ឌលសុខភាព ស្រែចែង	៣៩	មណ្ឌលសុខភាព នារាយណ៍
៥	មណ្ឌលសុខភាព កំពង់ត្រែង	៤០	មណ្ឌលសុខភាព តានី
៦	មណ្ឌលសុខភាព ស្ទឹងកែវ	៤១	មណ្ឌលសុខភាព ព្រែកក្រឹស
៧	មណ្ឌលសុខភាព កំពង់ត្រាច	៤២	មណ្ឌលសុខភាព កោះតូច
៨	មណ្ឌលសុខភាព ក្រាំងអំពិល	៤៣	មណ្ឌលសុខភាព ទូកមាស
៩	មណ្ឌលសុខភាព ចំប៉ី	៤៤	មណ្ឌលសុខភាព ព្រះធាតុរង្សី
១០	មណ្ឌលសុខភាព ត្នោតចុងស្រង់	៤៥	មណ្ឌលសុខភាព ព្រៃឃ្លាយ
១១	មណ្ឌលសុខភាព ច្រេស	៤៦	មណ្ឌលសុខភាព ព្រៃឃ្នុំ
១២	មណ្ឌលសុខភាព អ៊ុំទួនសាំងជុំគ្រៀល	៤៧	មណ្ឌលសុខភាព ព្រៃថ្លង
១៣	មណ្ឌលសុខភាព បឹងសាលាខាងត្បូង	៤៨	មណ្ឌលសុខភាព ព្រៃទន្លេ
១៤	មណ្ឌលសុខភាព ឈូក	៤៩	មណ្ឌលសុខភាព ស្រែក្នុង
១៥	មណ្ឌលសុខភាព ស្រែជា	៥០	មណ្ឌលសុខភាព ស្វាយទង
១៦	មណ្ឌលសុខភាព ដើមដូង	៥១	មណ្ឌលសុខភាព ចក្រីទីង
១៧	មណ្ឌលសុខភាព ដំណាក់កន្ទួត	៥២	មណ្ឌលសុខភាព ស្តេចគង់
១៨	មណ្ឌលសុខភាព ទទុង	៥៣	មណ្ឌលសុខភាព ក្រាំងស្នាយ
១៩	មណ្ឌលសុខភាព ប៊ុនរ៉ានីហ៊ុនសែនកោះស្នា	៥៤	មណ្ឌលសុខភាព ខ្នាច់ព្រៃ
២០	មណ្ឌលសុខភាព ដូនយ៉យ	៥៥	មណ្ឌលសុខភាព ភ្នំល្បើង

ល.រ	ឈ្មោះមូលដ្ឋានសុខាភិបាល	ល.រ	ឈ្មោះមូលដ្ឋានសុខាភិបាល
២១	មណ្ឌលសុខភាព អង្គរភ្នំតូច	៥៦	មណ្ឌលសុខភាព កំពង់កណ្តាល
២២	មណ្ឌលសុខភាព បាសៀវ	៥៧	មណ្ឌលសុខភាព សំឡាញ
២៣	មណ្ឌលសុខភាព ត្រពាំងរពៅ	៥៨	មណ្ឌលសុខភាព ស្ម័គ្រច័រ
២៤	មណ្ឌលសុខភាព អង្គរមាស	៥៩	មណ្ឌលសុខភាព កោះស្នា
២៥	មណ្ឌលសុខភាព ជំបូកខ្ពស់	៦០	មណ្ឌលសុខភាព ត្រើយកោះ
២៦	មណ្ឌលសុខភាព ត្របែង	៦១	មណ្ឌលសុខភាព វត្តគយ
២៧	មណ្ឌលសុខភាព ត្រពាំងបី	៦២	មណ្ឌលសុខភាព ដានគោម
២៨	មណ្ឌលសុខភាព ត្រពាំងរាំង	៦៣	មណ្ឌលសុខភាព មានជ័យ
២៩	មណ្ឌលសុខភាព ត្រពាំងសង្កែ	៦៤	មណ្ឌលសុខភាព ឫស្សីស្រុកខាងកើត
៣០	មណ្ឌលសុខភាព ត្រពាំងភ្នាំង	៦៥	មន្ទីរពេទ្យបង្អែក កំពង់ត្រាច
៣១	មណ្ឌលសុខភាព សំរោងលើ	៦៦	មន្ទីរពេទ្យបង្អែក ប៊ុនរ៉ានី ហ៊ុនសែនកោះស្នា
៣២	មណ្ឌលសុខភាព ជម្ងឺរន	៦៧	មន្ទីរពេទ្យបង្អែក ឈូក
៣៣	មណ្ឌលសុខភាព ត្រពាំងសាលា	៦៨	មន្ទីរពេទ្យបង្អែក អង្គរជ័យ
៣៤	មណ្ឌលសុខភាព វត្តអង្គ	៦៩	មន្ទីរពេទ្យបង្អែក ខេត្តកំពត
៣៥	មណ្ឌលសុខភាព ដងទង		
មូលដ្ឋានសុខាភិបាលឯកជន			
១	គ្លីនិកវ៉ាក់កំពត		
១១. ខេត្តតាកែវ			
មូលដ្ឋានសុខាភិបាលសាធារណៈ			
១	មណ្ឌលសុខភាព តាអូ	៤៦	មណ្ឌលសុខភាព សំរោង
២	មណ្ឌលសុខភាព ពោធិ៍វិចាក	៤៧	មណ្ឌលសុខភាព ស្រងែ
៣	មណ្ឌលសុខភាព រកាក្នុង	៤៨	មណ្ឌលសុខភាព ព្រៃផ្តាំ
៤	មណ្ឌលសុខភាព កណ្តឹង	៤៩	មណ្ឌលសុខភាព ព្រៃមេលង
៥	មណ្ឌលសុខភាព កំពង់ក្រសាំង	៥០	មណ្ឌលសុខភាព ក្រពុំឈូក
៦	មណ្ឌលសុខភាព សំបូរ	៥១	មណ្ឌលសុខភាព ព្រៃល្វា
៧	មណ្ឌលសុខភាព ក្រាំងស្នា	៥២	មណ្ឌលសុខភាព ព្រៃស្លឹក
៨	មណ្ឌលសុខភាព ធ្លក	៥៣	មណ្ឌលសុខភាព ដូង
៩	មណ្ឌលសុខភាព ជាន់ជុំ	៥៤	មណ្ឌលសុខភាព រមេញ
១០	មណ្ឌលសុខភាព កំពង់រាប	៥៥	មណ្ឌលសុខភាព ចំប៉ា
១១	មណ្ឌលសុខភាព កំណប់	៥៦	មណ្ឌលសុខភាព អង្គប្រាសាទ
១២	មណ្ឌលសុខភាព ត្រពាំងក្រសាំង	៥៧	មណ្ឌលសុខភាព លំចង់
១៣	មណ្ឌលសុខភាព ពត់សរ	៥៨	មណ្ឌលសុខភាព ទ្រា
១៤	មណ្ឌលសុខភាព សន្លុង	៥៩	មណ្ឌលសុខភាព ត្រពាំងសាប
១៥	មណ្ឌលសុខភាព កំពែង	៦០	មណ្ឌលសុខភាព ព្រះបាទហ៊ុនឡែន
១៦	មណ្ឌលសុខភាព គោកពោធិ៍	៦១	មណ្ឌលសុខភាព ចំបក់
១៧	មណ្ឌលសុខភាព ក្រាំងលាវ	៦២	មណ្ឌលសុខភាព សោម
១៨	មណ្ឌលសុខភាព ព្រៃរំដេង	៦៣	មណ្ឌលសុខភាព ជីខ្មារ
១៩	មណ្ឌលសុខភាព ដូងខ្ពស់	៦៤	មណ្ឌលសុខភាព ឆាយគីម
២០	មណ្ឌលសុខភាព ឧត្តមស្វរិយា	៦៥	មណ្ឌលសុខភាព គោកព្រេច
២១	មណ្ឌលសុខភាព ខ្វាវ	៦៦	មណ្ឌលសុខភាព លាយបូរ
២២	មណ្ឌលសុខភាព ព្រៃយុថ្កា	៦៧	មណ្ឌលសុខភាព ជំរះពេន
២៣	មណ្ឌលសុខភាព កំពែង	៦៨	មណ្ឌលសុខភាព ធ្លាប្រជុំ
២៤	មណ្ឌលសុខភាព រាមអណ្តើក	៦៩	មណ្ឌលសុខភាព បូរីជលសារ

ល.រ	ឈ្មោះមូលដ្ឋានសុខាភិបាល	ល.រ	ឈ្មោះមូលដ្ឋានសុខាភិបាល
២៥	មណ្ឌលសុខភាព ខ្នារ	៧០	មណ្ឌលសុខភាព ញ៉ែងញ៉ែង
២៦	មណ្ឌលសុខភាព ស្រែវនោង	៧១	មណ្ឌលសុខភាព ត្រពាំងព្រីង
២៧	មណ្ឌលសុខភាព រនាម	៧២	មណ្ឌលសុខភាព ត្រពាំងអំពិល
២៨	មណ្ឌលសុខភាព អង្គខ្នុរ	៧៣	មណ្ឌលសុខភាព គុស
២៩	មណ្ឌលសុខភាព បារាយណ៍	៧៤	មណ្ឌលសុខភាព បុស្សតាផង
៣០	មណ្ឌលសុខភាព រកាក្រៅ	៧៥	មណ្ឌលសុខភាព ព្រៃជូរ
៣១	មណ្ឌលសុខភាព ត្រាំខ្នារ	៧៦	មណ្ឌលសុខភាព អង្គរកា
៣២	មណ្ឌលសុខភាព ព្រៃអំពក	៧៧	មណ្ឌលសុខភាព ព្រៃស្បាត
៣៣	មណ្ឌលសុខភាព លំពង់	៧៨	មណ្ឌលសុខភាព តាភេម
៣៤	មណ្ឌលសុខភាព រវៀង	៧៩	មណ្ឌលសុខភាព ត្រាំកក់
៣៥	មណ្ឌលសុខភាព ទន្លេបាទី	៨០	មណ្ឌលសុខភាព ត្រពាំងអណ្តើក
៣៦	មណ្ឌលសុខភាព គោកឆ្លក់	៨១	មណ្ឌលសុខភាព អង្គតាសោម
៣៧	មណ្ឌលសុខភាព បឹងត្រាញ់	៨២	មណ្ឌលសុខភាព ចំប៉ី
៣៨	មណ្ឌលសុខភាព ប្រាំបីមុំ	៨៣	មន្ទីរពេទ្យបង្អែក កោះអណ្តើក
៣៩	មណ្ឌលសុខភាព ភ្នំដិន	៨៤	មន្ទីរពេទ្យបង្អែក អង្គរឫរី
៤០	មណ្ឌលសុខភាព ពន្លៃ	៨៥	មន្ទីរពេទ្យបង្អែក គិរីវង់
៤១	មណ្ឌលសុខភាព បាស្រែ	៨៦	មន្ទីរពេទ្យបង្អែក ព្រែកប្បាស
៤២	មណ្ឌលសុខភាព ស្លា	៨៧	មន្ទីរពេទ្យបង្អែក ខេត្តតាកែវ
៤៣	មណ្ឌលសុខភាព វ៉ាដាងព្រែកប្បាស	៨៨	មន្ទីរពេទ្យបង្អែក អង្គរកា
៤៤	មណ្ឌលសុខភាព តាំងយ៉ាប	៨៩	មន្ទីរពេទ្យបង្អែក បាទី
៤៥	មណ្ឌលសុខភាព កុមាររាជា		

មូលដ្ឋានសុខាភិបាលឯកជន			
១	គ្លីនិកភ័ក់តាកែវ	៤	មន្ទីរពេទ្យភ្នែកខេត្តតាកែវ
២	មន្ទីរសម្រាកព្យាបាល សោម វ៉ា លាយបូរ	៥	មន្ទីរសម្រាកព្យាបាល និងសម្ភពប្រាសាទ២
៣	មន្ទីរសម្រាកព្យាបាល សុខាបាទី		

១២. ខេត្តស្ទឹងត្រែង

មូលដ្ឋានសុខាភិបាលសាធារណៈ			
១	មណ្ឌលសុខភាព កំពង់ទ្រាស	៣៧	មណ្ឌលសុខភាព ជាំទ្រៀក
២	មណ្ឌលសុខភាព ព្រែកអាជី	៣៨	មណ្ឌលសុខភាព ដារ
៣	មណ្ឌលសុខភាព ស្វាយប្លូរ៉ាំង	៣៩	មណ្ឌលសុខភាព មេមត់
៤	មណ្ឌលសុខភាព រកាខ្នុរ	៤០	មណ្ឌលសុខភាព ទឹកជ្រៅ
៥	មណ្ឌលសុខភាព ប៊ើស២	៤១	មណ្ឌលសុខភាព តំបែរ
៦	មណ្ឌលសុខភាព ទួលស្នួល	៤២	មណ្ឌលសុខភាព ថ្នល់កែង
៧	មណ្ឌលសុខភាព ប្រឆេះកណ្តាល	៤៣	មណ្ឌលសុខភាព ថ្មទទឹង
៨	មណ្ឌលសុខភាព ជំនីក	៤៤	មណ្ឌលសុខភាព ព្រះធាតុ
៩	មណ្ឌលសុខភាព ឈូក	៤៥	មណ្ឌលសុខភាព តេជោសែន ពាមជាំង
១០	មណ្ឌលសុខភាព រកាព្រាំ២	៤៦	មណ្ឌលសុខភាព ពពេល
១១	មណ្ឌលសុខភាព ថ្មពេជ្រ	៤៧	មណ្ឌលសុខភាព កណ្តាលជ្រំ
១២	មណ្ឌលសុខភាព ជីគរ	៤៨	មណ្ឌលសុខភាព ពន្លៃ
១៣	មណ្ឌលសុខភាព គរ	៤៩	មណ្ឌលសុខភាព កោងកាង
១៤	មណ្ឌលសុខភាព បឹងព្រល	៥០	មណ្ឌលសុខភាព វាលម្លូ
១៥	មណ្ឌលសុខភាព មង់រៀវ	៥១	មណ្ឌលសុខភាព ដូនតី
១៦	មណ្ឌលសុខភាព ទន្លេបិទ	៥២	មណ្ឌលសុខភាព អន្លង់ជ្រៃ

ល.រ	ឈ្មោះមូលដ្ឋានសុខាភិបាល	ល.រ	ឈ្មោះមូលដ្ឋានសុខាភិបាល
១៧	មណ្ឌលសុខភាព ល្បែង	៥៣	មណ្ឌលសុខភាព ទួលស្ងួត
១៨	មណ្ឌលសុខភាព រកាតប្រាំ១	៥៤	មណ្ឌលសុខភាព បង្កើរខ្ពង
១៩	មណ្ឌលសុខភាព ជីពោទីទី២	៥៥	មណ្ឌលសុខភាព ជីពាំង
២០	មណ្ឌលសុខភាព អញ្ជើម	៥៦	មណ្ឌលសុខភាព ក្រែក១
២១	មណ្ឌលសុខភាព ពាមជីលាំង	៥៧	មណ្ឌលសុខភាព ជ័យនិគម
២២	មណ្ឌលសុខភាព ជប់	៥៨	មណ្ឌលសុខភាព ត្រពាំងព្រីង
២៣	មណ្ឌលសុខភាព ជីពោទីទី១	៥៩	មណ្ឌលសុខភាព ជំរិល
២៤	មណ្ឌលសុខភាព ស្ទឹង ១	៦០	មណ្ឌលសុខភាព អំពិលតាពក
២៥	មណ្ឌលសុខភាព ស្រឡប់	៦១	មណ្ឌលសុខភាព សេដា
២៦	មណ្ឌលសុខភាព វិហារល្វង	៦២	មណ្ឌលសុខភាព តេដៅសែនផ្អាកសំរោង
២៧	មណ្ឌលសុខភាព ស្ទឹង ២	៦៣	មណ្ឌលសុខភាព សេដៅសែនជ័យ
២៨	មណ្ឌលសុខភាព ចក	៦៤	មណ្ឌលសុខភាព ស្រែស្តែ
២៩	មណ្ឌលសុខភាព មៀន	៦៥	មណ្ឌលសុខភាព ស្នា
៣០	មណ្ឌលសុខភាព ជាំក្រវៀន	៦៦	មណ្ឌលសុខភាព សំរោង
៣១	មណ្ឌលសុខភាព រំចេក	៦៧	មន្ទីរពេទ្យបង្អែក ក្រូចឆ្មារ
៣២	មណ្ឌលសុខភាព គគីរ	៦៨	មន្ទីរពេទ្យបង្អែក ខេត្តត្បូងឃ្មុំ
៣៣	មណ្ឌលសុខភាព ចាន់មូល	៦៩	មន្ទីរពេទ្យបង្អែក អូររាំងខី
៣៤	មណ្ឌលសុខភាព ចុងដាច	៧០	មន្ទីរពេទ្យបង្អែក ពញាក្រែក
៣៥	មណ្ឌលសុខភាព រុង	៧១	មន្ទីរពេទ្យបង្អែក តំបែរ
៣៦	មណ្ឌលសុខភាព កំពាន់	៧២	មន្ទីរពេទ្យបង្អែក មេមត់

មូលដ្ឋានសុខាភិបាលឯកជន

១	មន្ទីរសម្រាកព្យាបាល និង សម្ភព សុខ សំណាង	៣	មន្ទីរសម្រាកព្យាបាល និង សម្ភពទេពនិម្មិត
២	មន្ទីរសម្រាកព្យាបាល ឯកទេសក្រុងស្ទឹង		

១៣. ខេត្តបន្ទាយមានជ័យ

មូលដ្ឋានសុខាភិបាលសាធារណៈ

១	មណ្ឌលសុខភាព ម៉ាឡៃ	៣៩	មណ្ឌលសុខភាព ស្រះជីក
២	មណ្ឌលសុខភាព សំរោង	៤០	មណ្ឌលសុខភាព សីង្គ
៣	មណ្ឌលសុខភាព ស្ពានស្រែង	៤១	មណ្ឌលសុខភាព បូស្សីក្រោក១
៤	មណ្ឌលសុខភាព គំរូ	៤២	មណ្ឌលសុខភាព កំពង់ស្វាយ២
៥	មណ្ឌលសុខភាព ប៉ោយប៉ែត១	៤៣	មណ្ឌលសុខភាព កំពង់ស្វាយ១
៦	មណ្ឌលសុខភាព ទួលពង្រ	៤៤	មណ្ឌលសុខភាព អូរបីជាន់
៧	មណ្ឌលសុខភាព ស្ពឺក្រាម	៤៥	មណ្ឌលសុខភាព គោកបល្ល័ង្ក
៨	មណ្ឌលសុខភាព ណាំតៅ	៤៦	មណ្ឌលសុខភាព អូរបូស្សី
៩	មណ្ឌលសុខភាព ចក់ពូក	៤៧	មណ្ឌលសុខភាព អូរស្រឡៅ
១០	មណ្ឌលសុខភាព ព្រះនេត្រព្រះ	៤៨	មណ្ឌលសុខភាព អូរសំព័រ
១១	មណ្ឌលសុខភាព ឈូរមានជ័យ	៤៩	មណ្ឌលសុខភាព ចំណោម
១២	មណ្ឌលសុខភាព តាដូ	៥០	មណ្ឌលសុខភាព សំបូរ
១៣	មណ្ឌលសុខភាព ពន្លៃ	៥១	មណ្ឌលសុខភាព តាឡាំ
១៤	មណ្ឌលសុខភាព ទឹកដោរ	៥២	មណ្ឌលសុខភាព ទឹកថ្លា
១៥	មណ្ឌលសុខភាព បុស្សស្រូវ	៥៣	មណ្ឌលសុខភាព បត់ត្រង់
១៦	មណ្ឌលសុខភាព ប៉ោយចារ	៥៤	មណ្ឌលសុខភាព បន្ទាយនាង
១៧	មណ្ឌលសុខភាព ប្រាសាទ	៥៥	មណ្ឌលសុខភាព សៀ
១៨	មណ្ឌលសុខភាព ភូមិថ្មី	៥៦	មណ្ឌលសុខភាព គយម៉ែង

ល.រ	ឈ្មោះមូលដ្ឋានសុខាភិបាល	ល.រ	ឈ្មោះមូលដ្ឋានសុខាភិបាល
១៩	មណ្ឌលសុខភាព ទានកាំ	៥៧	មណ្ឌលសុខភាព រហាត់ទឹក
២០	មណ្ឌលសុខភាព គោកកប៊ិន	៥៨	មណ្ឌលសុខភាព កោះពងសត្វ
២១	មណ្ឌលសុខភាព ទ្រាស	៥៩	មណ្ឌលសុខភាព ភ្នំតូច
២២	មណ្ឌលសុខភាព និមិត្ត	៦០	មណ្ឌលសុខភាព ម្កាក់
២៣	មណ្ឌលសុខភាព បឹងត្រកូន	៦១	មណ្ឌលសុខភាព ស្រះរាំង
២៤	មណ្ឌលសុខភាព បល្ល័ង្ក	៦២	មណ្ឌលសុខភាព ឫស្សីក្រោក២
២៥	មណ្ឌលសុខភាព ប៉ោយប៉ែត២	៦៣	មណ្ឌលសុខភាព ភ្នៀត
២៦	មណ្ឌលសុខភាព ផ្កាំ	៦៤	មណ្ឌលសុខភាព អូរប្រាសាទ
២៧	មណ្ឌលសុខភាព សារង្គ	៦៥	មណ្ឌលសុខភាព អូរអំបិល
២៨	មណ្ឌលសុខភាព ភ្នំលៀប	៦៦	មណ្ឌលសុខភាព ព្រះពន្លា
២៩	មណ្ឌលសុខភាព កូប	៦៧	មន្ទីរពេទ្យបង្អែក សិរីសោភ័ណ្ណ
៣០	មណ្ឌលសុខភាព រលួស	៦៨	មន្ទីរពេទ្យបង្អែក អូរជ្រៅ
៣១	មណ្ឌលសុខភាព ជប់រវី	៦៩	មន្ទីរពេទ្យបង្អែក ម៉ាឡេស្ត្រីភាព
៣២	មណ្ឌលសុខភាព បឹងបេង	៧០	មន្ទីរពេទ្យបង្អែក ព្រះនេត្រព្រះ
៣៣	មណ្ឌលសុខភាព រហាល	៧១	មន្ទីរពេទ្យបង្អែក ស្វាយចេក
៣៤	មណ្ឌលសុខភាព សិលាខ្មែរ	៧២	មន្ទីរពេទ្យបង្អែក ភ្នំស្រុក
៣៥	មណ្ឌលសុខភាព សូភី	៧៣	មន្ទីរពេទ្យបង្អែក ថ្មពួក
៣៦	មណ្ឌលសុខភាព គោករមៀត	៧៤	មន្ទីរពេទ្យបង្អែក ប៉ោយប៉ែត
៣៧	មណ្ឌលសុខភាព ភ្នំដី	៧៥	មន្ទីរពេទ្យបង្អែក ខេត្ត មិត្តភាពកម្ពុជា-ជប៉ុនមង្គលបូរី
៣៨	មណ្ឌលសុខភាព បន្ទាយឆ្មារ		
មូលដ្ឋានសុខាភិបាលឯកជន			
១	មន្ទីរសំរាកព្យាបាល និងសម្ភព ឪកទ័នណា	២	មន្ទីរសម្រាកព្យាបាលអគារថ្មី
១៤. ខេត្តប៉ៃលិន			
មូលដ្ឋានសុខាភិបាលសាធារណៈ			
១	មណ្ឌលសុខភាព អូរច្រា	៥	មណ្ឌលសុខភាព សួនកុមារ
២	មណ្ឌលសុខភាព ភ្នំស្តង់	៦	មណ្ឌលសុខភាព ភ្នំព្រាល
៣	មណ្ឌលសុខភាព ជ្រូករ្រំ	៧	មន្ទីរពេទ្យបង្អែក ខេត្តប៉ៃលិន
៤	មណ្ឌលសុខភាព ក្រចាប់		
១៥. ខេត្តបាត់ដំបង			
មូលដ្ឋានសុខាភិបាលសាធារណៈ			
១	មណ្ឌលសុខភាព កកោះ	៤៦	មណ្ឌលសុខភាព ពាមឯក
២	មណ្ឌលសុខភាព កន្ទី១	៤៧	មណ្ឌលសុខភាព ពេជ្រចិន្ដា
៣	មណ្ឌលសុខភាព កន្ទី២	៤៨	មណ្ឌលសុខភាព ព្រែកជីក
៤	មណ្ឌលសុខភាព កោះជីរាំង	៤៩	មណ្ឌលសុខភាព ព្រែកនរិន្ទ
៥	មណ្ឌលសុខភាព ក្តុល	៥០	មណ្ឌលសុខភាព ព្រែកហ្លួង
៦	មណ្ឌលសុខភាព ក្តុលតាហែន	៥១	មណ្ឌលសុខភាព ព្រៃខ្ពស់
៧	មណ្ឌលសុខភាព កំពង់ព្រៀង	៥២	មណ្ឌលសុខភាព ព្រៃចាស់
៨	មណ្ឌលសុខភាព កំពង់ព្រះ	៥៣	មណ្ឌលសុខភាព ព្រៃតូច
៩	មណ្ឌលសុខភាព កំពង់ល្ពៅ	៥៤	មណ្ឌលសុខភាព ព្រៃត្រឡាច
១០	មណ្ឌលសុខភាព កំរៀង	៥៥	មណ្ឌលសុខភាព ព្រៃស្វាយ
១១	មណ្ឌលសុខភាព ខ្នាចរមាស	៥៦	មណ្ឌលសុខភាព ភ្នំសំពៅ
១២	មណ្ឌលសុខភាព គារ	៥៧	មណ្ឌលសុខភាព មានជ័យ
១៣	មណ្ឌលសុខភាព គាស់ក្រឡ	៥៨	មណ្ឌលសុខភាព មោង

ល.រ	ឈ្មោះមូលដ្ឋានសុខាភិបាល	ល.រ	ឈ្មោះមូលដ្ឋានសុខាភិបាល
១៤	មណ្ឌលសុខភាព គោកឃ្មុំ	៥៩	មណ្ឌលសុខភាព រតនៈ
១៥	មណ្ឌលសុខភាព ឃ្នាំងមាស	៦០	មណ្ឌលសុខភាព របស់មង្គល
១៦	មណ្ឌលសុខភាព ចែងមានជ័យ	៦១	មណ្ឌលសុខភាព រស្មីសង្កា
១៧	មណ្ឌលសុខភាព ចំការសំរោង	៦២	មណ្ឌលសុខភាព រស្មីសាមគ្គី
១៨	មណ្ឌលសុខភាព ចំលងគួយ	៦៣	មណ្ឌលសុខភាព ឫស្សីក្រាំង
១៩	មណ្ឌលសុខភាព ឆករកា	៦៤	មណ្ឌលសុខភាព រាំងកេសី
២០	មណ្ឌលសុខភាព ជ្រៃ (ស្រុកថ្មគោល)	៦៥	មណ្ឌលសុខភាព រូងជ្រៃ
២១	មណ្ឌលសុខភាព ជ្រៃ (ស្រុកមោងឫស្សី)	៦៦	មណ្ឌលសុខភាព ល្វា
២២	មណ្ឌលសុខភាព ជ្រោយស្តៅ	៦៧	មណ្ឌលសុខភាព វត្តគរ
២៣	មណ្ឌលសុខភាព ឈើទាល	៦៨	មណ្ឌលសុខភាព វត្តតាមិម
២៤	មណ្ឌលសុខភាព តាក្រី	៦៩	មណ្ឌលសុខភាព ស ខេង កំពឹងពួយ
២៥	មណ្ឌលសុខភាព តាគ្រាម	៧០	មណ្ឌលសុខភាព សិរីមានជ័យ
២៦	មណ្ឌលសុខភាព តាប៉ុន	៧១	មណ្ឌលសុខភាព ស្តៅ
២៧	មណ្ឌលសុខភាព តាពូង	៧២	មណ្ឌលសុខភាព ស្ទឹង
២៨	មណ្ឌលសុខភាព តាម៉ឺន	៧៣	មណ្ឌលសុខភាព ស្នាតែត
២៩	មណ្ឌលសុខភាព តាលាស់	៧៤	មណ្ឌលសុខភាព ស្វាយប៉ោ
៣០	មណ្ឌលសុខភាព តាសាញ	៧៥	មណ្ឌលសុខភាព សំពៅលូន
៣១	មណ្ឌលសុខភាព ត្រាង	៧៦	មណ្ឌលសុខភាព សំរោងក្នុង
៣២	មណ្ឌលសុខភាព ត្រាវជ្ជរ	៧៧	មណ្ឌលសុខភាព អន្លង់រុន
៣៣	មណ្ឌលសុខភាព ត្រែង	៧៨	មណ្ឌលសុខភាព អន្លង់វិល
៣៤	មណ្ឌលសុខភាព ទួលតាងក	៧៩	មណ្ឌលសុខភាព អូរជំបង១
៣៥	មណ្ឌលសុខភាព ធិបតី	៨០	មណ្ឌលសុខភាព អូរជំបង២
៣៦	មណ្ឌលសុខភាព បន្ទាយត្រែង	៨១	មណ្ឌលសុខភាព អូរតាគី
៣៧	មន្ទីរពេទ្យបង្អែក បវេល	៨២	មណ្ឌលសុខភាព អូរម៉ាល់
៣៨	មណ្ឌលសុខភាព បវេល២	៨៣	មណ្ឌលសុខភាព អំពិលប្រាំដើម
៣៩	មណ្ឌលសុខភាព បារាំងធ្លាក់	៨៤	មន្ទីរពេទ្យបង្អែក ខេត្តបាត់ដំបង
៤០	មណ្ឌលសុខភាព បាសាក់	៨៥	មន្ទីរពេទ្យបង្អែក ថ្មគោល
៤១	មណ្ឌលសុខភាព បឹងប្រាំ	៨៦	មន្ទីរពេទ្យបង្អែក មោងឫស្សី
៤២	មណ្ឌលសុខភាព បឹងព្រីង	៨៧	មន្ទីរពេទ្យបង្អែក រកា
៤៣	មណ្ឌលសុខភាព បឹងរុន	៨៨	មន្ទីរពេទ្យបង្អែក សំពៅលូន
៤៤	មណ្ឌលសុខភាព បូរ	៨៩	មន្ទីរពេទ្យបង្អែក ឯកភ្នំ
៤៥	មណ្ឌលសុខភាព ផ្លូវមាស	៩០	មន្ទីរពេទ្យនគរបាល (ខេត្តបាត់ដំបង)

មូលដ្ឋានសុខាភិបាលឯកជន

១	គ្លីនិកម៉ារីស្តូបបាត់ដំបង	២	វិទ្យាស្ថានប៉ាស្ទ័រ(បាត់ដំបង)
---	---------------------------	---	-------------------------------

១៦. ខេត្តពោធិ៍សាត់

មូលដ្ឋានសុខាភិបាលសាធារណៈ

១	មណ្ឌលសុខភាព អូរតាប៉ោង	២៣	មណ្ឌលសុខភាព ស្វាយស
២	មណ្ឌលសុខភាព វត្តពោធិ៍	២៤	មណ្ឌលសុខភាព ប្រម៉ោយ
៣	មណ្ឌលសុខភាព ហ៊ុនសែនថ្មដា	២៥	មណ្ឌលសុខភាព កញ្ជរ
៤	មណ្ឌលសុខភាព ឈើក្តុំ	២៦	មណ្ឌលសុខភាព ស្រែស្តុក
៥	មណ្ឌលសុខភាព ត្រពាំងជង	២៧	មណ្ឌលសុខភាព កំពង់ពោធិ៍
៦	មណ្ឌលសុខភាព មេទឹក	២៨	មណ្ឌលសុខភាព សំរោង
៧	មណ្ឌលសុខភាព ពាលញ្ជែក	២៩	មណ្ឌលសុខភាព ព្រែកត្នោត

ល.រ	ឈ្មោះមូលដ្ឋានសុខាភិបាល	ល.រ	ឈ្មោះមូលដ្ឋានសុខាភិបាល
៨	មណ្ឌលសុខភាព ភ្នំក្រវាញ	៣០	មណ្ឌលសុខភាព កណ្តៀង
៩	មណ្ឌលសុខភាព ព្រៃជ័យ	៣១	មណ្ឌលសុខភាព រលាប
១០	មណ្ឌលសុខភាព អន្សាចំបក់	៣២	មណ្ឌលសុខភាព រហាលទិល
១១	មណ្ឌលសុខភាព អន្លង់រាប	៣៣	មណ្ឌលសុខភាព រាំងទិល
១២	មណ្ឌលសុខភាព ឈូកមាស	៣៤	មណ្ឌលសុខភាព រំលេច
១៣	មណ្ឌលសុខភាព តាលោ	៣៥	មណ្ឌលសុខភាព វត្តហ្លួង
១៤	មណ្ឌលសុខភាព តាសាស់	៣៦	មណ្ឌលសុខភាព ស្នាមព្រះ
១៥	មណ្ឌលសុខភាព កោះជុំ	៣៧	មណ្ឌលសុខភាព ស្នាអន្សា
១៦	មណ្ឌលសុខភាព បឹងកន្ទួត	៣៨	មណ្ឌលសុខភាព ស្វាយដូនកែវ
១៧	មណ្ឌលសុខភាព បឹងបត់កណ្តាល	៣៩	មណ្ឌលសុខភាព ក្រគរ
១៨	មណ្ឌលសុខភាព កំពង់ស្វង	៤០	មណ្ឌលសុខភាព បាក់ចិញ្ចៀន
១៩	មណ្ឌលសុខភាព ព្រៃញី	៤១	មន្ទីរពេទ្យបង្អែក ភ្នំក្រវាញ
២០	មណ្ឌលសុខភាព បឹងខ្នារ	៤២	មន្ទីរពេទ្យបង្អែក បាកាន
២១	មណ្ឌលសុខភាព ស្សា	៤៣	មន្ទីរពេទ្យបង្អែក ក្រគរ
២២	មណ្ឌលសុខភាព ខ្នារទទឹង	៤៤	មន្ទីរពេទ្យបង្អែក ខេត្តពោធិ៍សាត់

១៧. ខេត្តព្រៃវែង

មូលដ្ឋានសុខាភិបាលសាធារណៈ			
១	មណ្ឌលសុខភាព ចុងអំពិល	៦៣	មណ្ឌលសុខភាព ព្រែកជ្រៃ
២	មណ្ឌលសុខភាព ត្នោត	៦៤	មណ្ឌលសុខភាព ព្រែកតាសរ
៣	មណ្ឌលសុខភាព គោកគង់លិច	៦៥	មណ្ឌលសុខភាព ព្រៃស្រឡិត
៤	មណ្ឌលសុខភាព ក្បឿងរាយ	៦៦	មណ្ឌលសុខភាព ព្រៃខ្លា
៥	មណ្ឌលសុខភាព ថ្មពួន	៦៧	មណ្ឌលសុខភាព ត្រពាំងស្រែ
៦	មណ្ឌលសុខភាព ព្រាល	៦៨	មណ្ឌលសុខភាព ព្រៃឃ្នេស
៧	មណ្ឌលសុខភាព គោកគង់កើត	៦៩	មណ្ឌលសុខភាព ពានរោង
៨	មណ្ឌលសុខភាព កញ្ជ្រៀច	៧០	មណ្ឌលសុខភាព ព្រៃទទឹង
៩	មណ្ឌលសុខភាព ព្រែកសំបូរ	៧១	មណ្ឌលសុខភាព ព្រះស្តេច
១០	មណ្ឌលសុខភាព កំពង់ប្រាសាទ	៧២	មណ្ឌលសុខភាព ស្នោងត្បូង
១១	មណ្ឌលសុខភាព ស្វាយស្តោះ	៧៣	មណ្ឌលសុខភាព ព្រៃព្នៅ
១២	មណ្ឌលសុខភាព ឫស្សីស្រុក	៧៤	មណ្ឌលសុខភាព ព្រៃឈរ
១៣	មណ្ឌលសុខភាព អង្គរអង្គ	៧៥	មណ្ឌលសុខភាព ព្រៃស្លៀត
១៤	មណ្ឌលសុខភាព កោះរកា	៧៦	មណ្ឌលសុខភាព ព្រៃពោន
១៥	មណ្ឌលសុខភាព ក្រាំងតាយ៉ង	៧៧	មណ្ឌលសុខភាព ជើងភ្នំ
១៦	មណ្ឌលសុខភាព កោះចេក	៧៨	មណ្ឌលសុខភាព មេសរប្រចាន់
១៧	មណ្ឌលសុខភាព កោះសំពៅ	៧៩	មណ្ឌលសុខភាព មេបុណ្យ
១៨	មណ្ឌលសុខភាព ព្រែកក្របៅ	៨០	មណ្ឌលសុខភាព ជាស៊ីមកំពង់លាវ
១៩	មណ្ឌលសុខភាព ពាមមានជ័យ	៨១	មណ្ឌលសុខភាព ល្វា
២០	មណ្ឌលសុខភាព បាបោង	៨២	មណ្ឌលសុខភាព ល្វេ
២១	មណ្ឌលសុខភាព ពាមរក៍	៨៣	មណ្ឌលសុខភាព ជីដុច
២២	មណ្ឌលសុខភាព បន្ទីចប្រាសាទ	៨៤	មណ្ឌលសុខភាព រាប
២៣	មណ្ឌលសុខភាព ព្រែកកណ្តៀង	៨៥	មណ្ឌលសុខភាព ស្វាំងឃ្វាង
២៤	មណ្ឌលសុខភាព ព្រែកខ្សាយ (ខ)	៨៦	មណ្ឌលសុខភាព រំចេក
២៥	មណ្ឌលសុខភាព អ្នកលឿង	៨៧	មណ្ឌលសុខភាព ស្តៅកោង
២៦	មណ្ឌលសុខភាព កញ្ជី	៨៨	មណ្ឌលសុខភាព អំពិលក្រៅ

ល.រ	ឈ្មោះមូលដ្ឋានសុខាភិបាល	ល.រ	ឈ្មោះមូលដ្ឋានសុខាភិបាល
២៧	មណ្ឌលសុខភាព កន្សោមអក	៨៩	មណ្ឌលសុខភាព រកា
២៨	មណ្ឌលសុខភាព ចាម	៩០	មណ្ឌលសុខភាព ធាយ
២៩	មណ្ឌលសុខភាព ពោងដំរី	៩១	មណ្ឌលសុខភាព កំពង់សឹង
៣០	មណ្ឌលសុខភាព ក្របៅ	៩២	មណ្ឌលសុខភាព កំពង់ឫស្សី
៣១	មណ្ឌលសុខភាព អង្គររាជ្យ	៩៣	មណ្ឌលសុខភាព ស្ទឹងក្រ
៣២	មណ្ឌលសុខភាព កំពង់ត្របែក	៩៤	មណ្ឌលសុខភាព ស្វាយអណ្តូង
៣៣	មណ្ឌលសុខភាព កំពង់ពិល	៩៥	មណ្ឌលសុខភាព ជាខ្លាង
៣៤	មណ្ឌលសុខភាព តាកោ	៩៦	មណ្ឌលសុខភាព កំពង់ប្រាំង
៣៥	មណ្ឌលសុខភាព ពពិស	៩៧	មណ្ឌលសុខភាព សំរោង
៣៦	មណ្ឌលសុខភាព គោខ្នុក	៩៨	មណ្ឌលសុខភាព ដាងដែក
៣៧	មណ្ឌលសុខភាព ស្ទឹងខ្មែរ	៩៩	មណ្ឌលសុខភាព អង្គរទ្រេត
៣៨	មណ្ឌលសុខភាព ព្រៃរំដេង	១០០	មណ្ឌលសុខភាព អង្គរស
៣៩	មណ្ឌលសុខភាព ត្របែក	១០១	មណ្ឌលសុខភាព បឹងព្រះ
៤០	មណ្ឌលសុខភាព ជំរំពួន	១០២	មណ្ឌលសុខភាព អន្សោង
៤១	មណ្ឌលសុខភាព ប្រាសាទ	១០៣	មណ្ឌលសុខភាព រំលេច
៤២	មណ្ឌលសុខភាព ច្រេស	១០៤	មណ្ឌលសុខភាព ញៅទី១
៤៣	មណ្ឌលសុខភាព ប្រធាតុ	១០៥	មណ្ឌលសុខភាព ញៅទី២
៤៤	មណ្ឌលសុខភាព ក្រញូង	១០៦	មណ្ឌលសុខភាព ព្រៃទី១
៤៥	មណ្ឌលសុខភាព ជ្រៃកំពង់ត្របែក	១០៧	មណ្ឌលសុខភាព ជ្រៃឃ្មុំ
៤៦	មណ្ឌលសុខភាព ជ្រៃ	១០៨	មណ្ឌលសុខភាព ព្រែកចង្កាន
៤៧	មណ្ឌលសុខភាព រក្សជ័យ	១០៩	មណ្ឌលសុខភាព ព្រៃដើមថ្មី
៤៨	មណ្ឌលសុខភាព ជួនកឹង	១១០	មណ្ឌលសុខភាព ព្រែកន្លោង
៤៩	មណ្ឌលសុខភាព ពាមមន្ទារ	១១១	មណ្ឌលសុខភាព ពោធិ៍ទី
៥០	មណ្ឌលសុខភាព រាជរ	១១២	មណ្ឌលសុខភាព ឫស្សីសាញ់
៥១	មណ្ឌលសុខភាព ព្រែកអន្ទះ	១១៣	មន្ទីរពេទ្យបង្អែក ពារាំង
៥២	មណ្ឌលសុខភាព ដៃកំពក	១១៤	មន្ទីរពេទ្យបង្អែក ស៊ីធរកណ្តាល
៥៣	មណ្ឌលសុខភាព ទឹកថ្លា	១១៥	មន្ទីរពេទ្យបង្អែក កញ្ជ្រៀច
៥៤	មណ្ឌលសុខភាព ស្មោងជើង	១១៦	មន្ទីរពេទ្យបង្អែក ពាមជរ
៥៥	មណ្ឌលសុខភាព ជាច	១១៧	មន្ទីរពេទ្យបង្អែក អ្នកលៀង
៥៦	មណ្ឌលសុខភាព សេនាវរាជឧត្តម	១១៨	មន្ទីរពេទ្យបង្អែក ព្រះស្តេច
៥៧	មណ្ឌលសុខភាព ថ្ងូវ	១១៩	មន្ទីរពេទ្យបង្អែក កំចាយមារ
៥៨	មណ្ឌលសុខភាព បឹងដោល	១២០	មន្ទីរពេទ្យបង្អែក បាត់ដំបង
៥៩	មណ្ឌលសុខភាព បន្ទាយចក្រី	១២១	មន្ទីរពេទ្យបង្អែក ស្វាយអន្ទរ
៦០	មណ្ឌលសុខភាព ស្វាយអន្ទរ	១២២	មន្ទីរពេទ្យបង្អែក មេសាង
៦១	មណ្ឌលសុខភាព ពោធិ៍រៀង	១២៣	មន្ទីរពេទ្យបង្អែក កំពង់ត្របែក
៦២	មណ្ឌលសុខភាព ស្វាយជ្រំ	១២៤	មន្ទីរពេទ្យបង្អែក ខេត្តព្រៃវែង

១៨. ខេត្តព្រះវិហារ

មូលដ្ឋានសុខាភិបាលសាធារណៈ			
១	មណ្ឌលសុខភាព កំពង់ស្រឡៅ	១៥	មណ្ឌលសុខភាព រៀង
២	មណ្ឌលសុខភាព គូលែន	១៦	មណ្ឌលសុខភាព សែនជ័យ
៣	មណ្ឌលសុខភាព ឆែប	១៧	មណ្ឌលសុខភាព សែនគេជៈ
៤	មណ្ឌលសុខភាព បរិបូណ៌	១៨	មណ្ឌលសុខភាព សែនរុងរឿង១
៥	មណ្ឌលសុខភាព ឈ្នួន	១៩	មណ្ឌលសុខភាព សែនរុងរឿង២

ល.រ	ឈ្មោះមូលដ្ឋានសុខាភិបាល	ល.រ	ឈ្មោះមូលដ្ឋានសុខាភិបាល
៦	មណ្ឌលសុខភាព តេជោបុស្សស្រូវ	២០	មណ្ឌលសុខភាព សែនរុងរឿង៣
៧	មណ្ឌលសុខភាព តេជោមរកត	២១	មណ្ឌលសុខភាព សែនរុងរឿង៤
៨	មណ្ឌលសុខភាព ចំរើន	២២	មណ្ឌលសុខភាព តាកែង
៩	មណ្ឌលសុខភាព សម្តេចជាស៊ីម	២៣	មណ្ឌលសុខភាព កោះកេរ្តិ៍
១០	មណ្ឌលសុខភាព ប្រាច់	២៤	មណ្ឌលសុខភាព ស្រែអែម
១១	មណ្ឌលសុខភាព ពើក	២៥	មណ្ឌលសុខភាព ស្នាង
១២	មណ្ឌលសុខភាព ភ្នំដែក	២៦	មណ្ឌលសុខភាព ត្បែងមានជ័យ
១៣	មណ្ឌលសុខភាព ម្លូព្រៃ	២៧	មន្ទីរពេទ្យបង្អែក ជាំក្សាន្ត
១៤	មណ្ឌលសុខភាព យាង	២៨	មន្ទីរពេទ្យបង្អែក ខេត្ត ១៦មករា

១៩. ខេត្តព្រះសីហនុ

មូលដ្ឋានសុខាភិបាលសាធារណៈ

១	មណ្ឌលសុខភាព អូរជ្រៅ	៩	មណ្ឌលសុខភាព ទឹកល្អក់
២	មណ្ឌលសុខភាព អូរតាសែក	១០	មណ្ឌលសុខភាព ទួលទទឹង
៣	មណ្ឌលសុខភាព ស្ទឹងហាវ	១១	មណ្ឌលសុខភាព ព្រៃនប់
៤	មណ្ឌលសុខភាព សង្កាត់លេខ១	១២	មណ្ឌលសុខភាព ហ៊ុនសែន កែវផុស
៥	មណ្ឌលសុខភាព ក្រុងព្រះសីហនុ	១៣	មណ្ឌលសុខភាព រាម
៦	មណ្ឌលសុខភាព តក្កវិទ្យា	១៤	មណ្ឌលសុខភាព វាលវេញ
៧	មណ្ឌលសុខភាព ជើងគោ	១៥	មណ្ឌលសុខភាព អូរខកញ៉ាំហោង
៨	មណ្ឌលសុខភាព អណ្តូងថ្ម	១៦	មន្ទីរពេទ្យបង្អែក ខេត្តព្រះសីហនុ

មូលដ្ឋានសុខាភិបាលឯកជន

១	គ្លីនិកភ័ក់ក្រុងព្រះសីហនុ	២	មន្ទីរសម្រាកព្យាបាល កងកេង
---	---------------------------	---	---------------------------

២០. ខេត្តមណ្ឌលគិរី

មូលដ្ឋានសុខាភិបាលសាធារណៈ

១	មណ្ឌលសុខភាព ក្រុងតេជោ	៨	មណ្ឌលសុខភាព កែវសីមា
២	មណ្ឌលសុខភាព មេម៉ង់	៩	មណ្ឌលសុខភាព អូរអាម
៣	មណ្ឌលសុខភាព ទួល	១០	មណ្ឌលសុខភាព អូររាំង
៤	មណ្ឌលសុខភាព ដាក់ដាំ	១១	មណ្ឌលសុខភាព សែនមនោរម្យ
៥	មណ្ឌលសុខភាព ពេជ្រាដា	១២	មន្ទីរពេទ្យបង្អែក កោះព្រែក
៦	មណ្ឌលសុខភាព ព្នៅជ្រៃ	១៣	មន្ទីរពេទ្យបង្អែក មណ្ឌលគិរី
៧	មណ្ឌលសុខភាព កោះព្រែក		

២១. ខេត្តរតនគិរី

មូលដ្ឋានសុខាភិបាលសាធារណៈ

១	មណ្ឌលសុខភាព អូរជុំ	១៦	មណ្ឌលសុខភាព រ៊ុនសៃ
២	មណ្ឌលសុខភាព កូនមុំ	១៧	មណ្ឌលសុខភាព អូរយ៉ាដាវ
៣	មណ្ឌលសុខភាព កាចូន	១៨	មណ្ឌលសុខភាព អណ្តូងពេជ្រ
៤	មណ្ឌលសុខភាព ល្បាំងមួយ	១៩	មណ្ឌលសុខភាព ម៉ាលិក
៥	មណ្ឌលសុខភាព តឺន	២០	មណ្ឌលសុខភាព ញ៉ាំង
៦	មណ្ឌលសុខភាព ជំរុំប៊ីស្រុក	២១	មណ្ឌលសុខភាព តាឡាវ
៧	មណ្ឌលសុខភាព បានលុង	២២	មណ្ឌលសុខភាព បរខាំ
៨	មណ្ឌលសុខភាព លំដាត់	២៣	មណ្ឌលសុខភាព អណ្តូងមាស
៩	មណ្ឌលសុខភាព តាវែង	២៤	មណ្ឌលសុខភាព លុងយុង
១០	មណ្ឌលសុខភាព សាមគ្គី	២៥	មណ្ឌលសុខភាព កិចុង

ល.រ	ឈ្មោះមូលដ្ឋានសុខាភិបាល	ល.រ	ឈ្មោះមូលដ្ឋានសុខាភិបាល
១១	មណ្ឌលសុខភាព កាចាញ	២៦	មណ្ឌលសុខភាព សោមធំ
១២	មណ្ឌលសុខភាព វិរៈជ័យ	២៧	មន្ទីរពេទ្យបង្អែក ខេត្តរតនៈគិរី
១៣	មណ្ឌលសុខភាព ប៉ូយ	២៨	មន្ទីរពេទ្យបង្អែក បរកែវ
១៤	មណ្ឌលសុខភាព សេដា	២៩	មណ្ឌលសុខភាព ស្រែអង្រែង
១៥	មណ្ឌលសុខភាព ភ្នំកុក	៣០	មណ្ឌលសុខភាព កោះពាក្យ

មូលដ្ឋានសុខាភិបាលឯកជន

១	មន្ទីរសម្រាកព្យាបាល និងសម្ភពសុខបញ្ញា II		
---	---	--	--

២២. ខេត្តសៀមរាប

មូលដ្ឋានសុខាភិបាលសាធារណៈ

១	មណ្ឌលសុខភាព កន្ទួត	៥០	មណ្ឌលសុខភាព សៀមរាប
២	មណ្ឌលសុខភាព កន្ទ្រាំង	៥១	មណ្ឌលសុខភាព បន្ទាយស្រី
៣	មណ្ឌលសុខភាព ល្វាក្រាំង	៥២	មណ្ឌលសុខភាព ខ្នាពោធិ៍
៤	មណ្ឌលសុខភាព ជួនកែវ	៥៣	មណ្ឌលសុខភាព ទឹកវិល
៥	មណ្ឌលសុខភាព សំរោងយា	៥៤	មណ្ឌលសុខភាព ប្រឹម
៦	មណ្ឌលសុខភាព តាអាន	៥៥	មណ្ឌលសុខភាព កំពង់ឃ្នាំង
៧	មណ្ឌលសុខភាព ពង្រលើ	៥៦	មណ្ឌលសុខភាព ពង្រក្រោម
៨	មណ្ឌលសុខភាព អង្គរជុំ	៥៧	មណ្ឌលសុខភាព ពាក់ស្នែង
៩	មណ្ឌលសុខភាព នគរធំ	៥៨	មណ្ឌលសុខភាព ដីក្រែង
១០	មណ្ឌលសុខភាព មោង	៥៩	មណ្ឌលសុខភាព បល្ល័ង្ក
១១	មណ្ឌលសុខភាព កំពង់ក្តី	៦០	មណ្ឌលសុខភាព ព្រៃជ្រូក
១២	មណ្ឌលសុខភាព កំពង់ថ្កូវ	៦១	មណ្ឌលសុខភាព ពពេល
១៣	មណ្ឌលសុខភាព ខ្ពស់	៦២	មណ្ឌលសុខភាព អង្គរធំ
១៤	មណ្ឌលសុខភាព ក្រូចគរ	៦៣	មណ្ឌលសុខភាព មណ្ឌល១
១៥	មណ្ឌលសុខភាព ឃុនរាម	៦៤	មណ្ឌលសុខភាព ចារល្វក
១៦	មណ្ឌលសុខភាព ខ្វាវ	៦៥	មណ្ឌលសុខភាព យាង
១៧	មណ្ឌលសុខភាព គោល	៦៦	មណ្ឌលសុខភាព ក្របីរៀល
១៨	មណ្ឌលសុខភាព គោកដូង	៦៧	មណ្ឌលសុខភាព ស្រែដៃ
១៩	មណ្ឌលសុខភាព កណ្តែក	៦៨	មណ្ឌលសុខភាព បាគង
២០	មណ្ឌលសុខភាព គោកឆ្លុតលើ	៦៩	មណ្ឌលសុខភាព ស្វាយស
២១	មណ្ឌលសុខភាព ពោធិ៍មានជ័យ	៧០	មណ្ឌលសុខភាព បួស្សីលក
២២	មណ្ឌលសុខភាព ស្រណាល	៧១	មណ្ឌលសុខភាព រុនតាឯក
២៣	មណ្ឌលសុខភាព សង្វើយ	៧២	មណ្ឌលសុខភាព រើល
២៤	មណ្ឌលសុខភាព ចន្ទាសដៃ	៧៣	មណ្ឌលសុខភាព រោងគោ
២៥	មណ្ឌលសុខភាព សែនសុខ	៧៤	មណ្ឌលសុខភាព ស្រែល្វាយ
២៦	មណ្ឌលសុខភាព ស្ទឹងស្ពាន	៧៥	មណ្ឌលសុខភាព វ៉ារិន
២៧	មណ្ឌលសុខភាព ជប់តាត្រាវ	៧៦	មណ្ឌលសុខភាព សសរស្តុម្ព
២៨	មណ្ឌលសុខភាព ស្វាយលើ	៧៧	មណ្ឌលសុខភាព ជួនសុខ
២៩	មណ្ឌលសុខភាព មានជ័យ	៧៨	មណ្ឌលសុខភាព រំចេក
៣០	មណ្ឌលសុខភាព ខ្នាត	៧៩	មណ្ឌលសុខភាព ស្វ័ល
៣១	មណ្ឌលសុខភាព ជ្រាវ	៨០	មណ្ឌលសុខភាព ស្ពានត្នោត
៣២	មណ្ឌលសុខភាព កៀនសង្កែ	៨១	មណ្ឌលសុខភាព ត្រាំសសរ
៣៣	មណ្ឌលសុខភាព ស្រីស្នំ	៨២	មណ្ឌលសុខភាព ស្រែខ្វាវ
៣៤	មណ្ឌលសុខភាព ដានរុន	៨៣	មណ្ឌលសុខភាព ស្វាយចេក

ល.រ	ឈ្មោះមូលដ្ឋានសុខាភិបាល	ល.រ	ឈ្មោះមូលដ្ឋានសុខាភិបាល
៣៥	មណ្ឌលសុខភាព ប្រាសាទបាគង	៤៤	មណ្ឌលសុខភាព សំបូរ (ក្រុងសៀមរាប)
៣៦	មណ្ឌលសុខភាព ជំដែក	៤៥	មណ្ឌលសុខភាព សំបូរ (ស្រុកក្រឡាញ់)
៣៧	មណ្ឌលសុខភាព ដំណាក់ស្លាញ	៤៦	មណ្ឌលសុខភាព ក្រឡាញ់
៣៨	មណ្ឌលសុខភាព តាយ៉ែក	៤៧	មណ្ឌលសុខភាព សំរោង
៣៩	មណ្ឌលសុខភាព ត្បែង	៤៨	មណ្ឌលសុខភាព ត្រពាំងធំ
៤០	មណ្ឌលសុខភាព គោកចក	៤៩	មណ្ឌលសុខភាព ខ្នងភ្នំ
៤១	មណ្ឌលសុខភាព ចាន់ស	៥០	មណ្ឌលសុខភាព អន្លង់សំណរ
៤២	មណ្ឌលសុខភាព ល្វែងប្រស្សី	៥១	មណ្ឌលសុខភាព ព្រះដាក់
៤៣	មណ្ឌលសុខភាព គោកធ្លកក្រោម	៥២	មណ្ឌលសុខភាព តាសោម
៤៤	មណ្ឌលសុខភាព នគរភាស	៥៣	មន្ទីរពេទ្យបង្អែក អង្គរជុំ
៤៥	មណ្ឌលសុខភាព ចុងឃ្លៀស	៥៤	មន្ទីរពេទ្យបង្អែក ពួក
៤៦	មណ្ឌលសុខភាព ពោធិ៍ទ្រាយ	៥៥	មន្ទីរពេទ្យបង្អែក ក្រឡាញ់
៤៧	មណ្ឌលសុខភាព ត្រីញី	៥៦	មន្ទីរពេទ្យបង្អែក សូទ្រនិគម
៤៨	មណ្ឌលសុខភាព អំពិល	៥៧	មន្ទីរពេទ្យបង្អែក ខេត្តសៀមរាប
៤៩	មណ្ឌលសុខភាព បត់		

មូលដ្ឋានសុខាភិបាលឯកជន

១	មន្ទីរពេទ្យព្យាបាលនិងសម្ភពផ្សារក្រោម	៣	មន្ទីរពេទ្យព្យាបាល ខេមរអង្គរ២
២	គ្លីនិកម៉ារីសូបសៀមរាប		

២៣. ខេត្តស្ទឹងត្រែង

មូលដ្ឋានសុខាភិបាលសាធារណៈ

១	មណ្ឌលសុខភាព ស្រែសំបូរ	៩	មណ្ឌលសុខភាព ស្ទឹងត្រែង
២	មណ្ឌលសុខភាព ព្រះវិហារ	១០	មណ្ឌលសុខភាព ស្រែក្រសាំង
៣	មណ្ឌលសុខភាព កោះព្រះ	១១	មណ្ឌលសុខភាព ស្រែគរ
៤	មណ្ឌលសុខភាព ស្រែពក	១២	មណ្ឌលសុខភាព ក្បាលរមាស
៥	មណ្ឌលសុខភាព ចំការលើ	១៣	មណ្ឌលសុខភាព កោះស្រឡាយ
៦	មណ្ឌលសុខភាព ថាឡាបរិវាត់	១៤	មណ្ឌលសុខភាព សាមគ្គី
៧	មណ្ឌលសុខភាព កំភួន	១៥	មន្ទីរពេទ្យបង្អែក ខេត្តស្ទឹងត្រែង
៨	មណ្ឌលសុខភាព សៀមបាំង	១៦	មន្ទីរពេទ្យយោធាភូមិភាគទី១

២៤. ខេត្តស្វាយរៀង

មូលដ្ឋានសុខាភិបាលសាធារណៈ

១	មណ្ឌលសុខភាព គគីរ	២៦	មណ្ឌលសុខភាព ក្រោលគោ
២	មណ្ឌលសុខភាព ស្វាយរំពារ	២៧	មណ្ឌលសុខភាព ច្រេស
៣	មណ្ឌលសុខភាព មុខដា	២៨	មណ្ឌលសុខភាព បុសមន
៤	មណ្ឌលសុខភាព ក្រសាំង	២៩	មណ្ឌលសុខភាព កណ្តៀងរាយ
៥	មណ្ឌលសុខភាព ថ្មាធ្នង់	៣០	មណ្ឌលសុខភាព មេសរថ្ងក
៦	មណ្ឌលសុខភាព ខ្សែត្រ	៣១	មណ្ឌលសុខភាព ត្នោត
៧	មណ្ឌលសុខភាព ចក	៣២	មណ្ឌលសុខភាព ព្រៃគគីរ
៨	មណ្ឌលសុខភាព ចន្ទី	៣៣	មណ្ឌលសុខភាព សំឡើងស្វាយតាយាន
៩	មណ្ឌលសុខភាព ស្វាយអង្គ	៣៤	មណ្ឌលសុខភាព សំយ៉ាំង
១០	មណ្ឌលសុខភាព តាសួស	៣៥	មណ្ឌលសុខភាព គ្រួស
១១	មណ្ឌលសុខភាព ជីកដី	៣៦	មណ្ឌលសុខភាព ម្រាម
១២	មណ្ឌលសុខភាព ព្រៃអង្គុញ	៣៧	មណ្ឌលសុខភាព ស្វាយយា

ល.រ	ឈ្មោះមូលដ្ឋានសុខាភិបាល	ល.រ	ឈ្មោះមូលដ្ឋានសុខាភិបាល
១៣	មណ្ឌលសុខភាព ដូង	៣៨	មណ្ឌលសុខភាព ជ្រៃធំ
១៤	មណ្ឌលសុខភាព ទួលស្តី	៣៩	មណ្ឌលសុខភាព ស្វាយរៀង
១៥	មណ្ឌលសុខភាព ដូនស	៤០	មណ្ឌលសុខភាព ស្វាយធំ
១៦	មណ្ឌលសុខភាព កំពង់ត្រាច	៤១	មណ្ឌលសុខភាព ញូវ
១៧	មណ្ឌលសុខភាព បារិត	៤២	មណ្ឌលសុខភាព ព្រះពន្លា
១៨	មណ្ឌលសុខភាព ចំឡង	៤៣	មណ្ឌលសុខភាព អំពិល
១៩	មណ្ឌលសុខភាព បាសាក់	៤៤	មណ្ឌលសុខភាព ស្វាយជ្រំ
២០	មណ្ឌលសុខភាព ម៉ែនសំអន ត្រពាំងស្តៅ	៤៥	មន្ទីរពេទ្យបង្អែក ជីភូ
២១	មណ្ឌលសុខភាព អង្គប្រស្រែ	៤៦	មន្ទីរពេទ្យបង្អែក សាមគ្គីរដ្ឋល
២២	មណ្ឌលសុខភាព ពពែត	៤៧	មន្ទីរពេទ្យបង្អែក ស្វាយទាប
២៣	មណ្ឌលសុខភាព សង្កែវ	៤៨	មន្ទីរពេទ្យបង្អែក ស្វាយជ្រំ
២៤	មណ្ឌលសុខភាព ចេក	៤៩	មន្ទីរពេទ្យបង្អែក រមាសហែក
២៥	មណ្ឌលសុខភាព ពងទឹក	៥០	មន្ទីរពេទ្យបង្អែក ខេត្តស្វាយរៀង

មូលដ្ឋានសុខាភិបាលឯកជន			
១	គ្លីនិកម៉ារីស្តូបស្វាយរៀង	៣	មន្ទីរសម្រាកព្យាបាលសោភ័ណអូរ៉ាំង
២	មន្ទីរសម្រាកព្យាបាលពន្លឺបូព៌ា	៤	មន្ទីរសម្រាកព្យាបាលជាសុខភាព២

២៥. ខេត្តឧត្តរមានជ័យ

មូលដ្ឋានសុខាភិបាលសាធារណៈ			
១	មណ្ឌលសុខភាព វល្លិយាវ	២១	មណ្ឌលសុខភាព ទំនប់ដាច់
២	មណ្ឌលសុខភាព អូរក្រូច	២២	មណ្ឌលសុខភាព បន្ទាយរាក់
៣	មណ្ឌលសុខភាព អូរស្មាច់	២៣	មណ្ឌលសុខភាព បុស្សស្បូវ
៤	មណ្ឌលសុខភាព កូនក្រៀល	២៤	មណ្ឌលសុខភាព បេង
៥	មណ្ឌលសុខភាព គោកខ្ពស់	២៥	មណ្ឌលសុខភាព ពង្រ
៦	មណ្ឌលសុខភាព គោកភ្នក	២៦	មណ្ឌលសុខភាព ផ្កាវ
៧	មណ្ឌលសុខភាព គោកមន	២៧	មណ្ឌលសុខភាព ពពេលសែនជ័យ
៨	មណ្ឌលសុខភាព ចុងកាល់	២៨	មណ្ឌលសុខភាព ប្រាសាទក្រហមសែនជ័យ
៩	មណ្ឌលសុខភាព ក្រសាំង	២៩	មណ្ឌលសុខភាព រំដួលសែនជ័យ
១០	មណ្ឌលសុខភាព គោកមនសែនជ័យ	៣០	មណ្ឌលសុខភាព ឈូក
១១	មណ្ឌលសុខភាព អំពិលសែនជ័យ	៣១	មណ្ឌលសុខភាព សែនមនោរម្យ១និង២
១២	មណ្ឌលសុខភាព សំរោង	៣២	មណ្ឌលសុខភាព ស្រះកែវ
១៣	មណ្ឌលសុខភាព តាមាន់សែនជ័យ	៣៣	មណ្ឌលសុខភាព សំរោងសែនជ័យ
១៤	មណ្ឌលសុខភាព ត្រពាំងប្រាសាទ	៣៤	មណ្ឌលសុខភាព ហាលៀមសែនជ័យ
១៥	មណ្ឌលសុខភាព ត្រពាំងម្លូមសែនជ័យ	៣៥	មណ្ឌលសុខភាព ដូនកែន
១៦	មណ្ឌលសុខភាព រំចេក	៣៦	មណ្ឌលសុខភាព អន្លង់វែង
១៧	មណ្ឌលសុខភាព តេជោថ្មដូន	៣៧	មណ្ឌលសុខភាព អំពិល
១៨	មណ្ឌលសុខភាព ត្រពាំងប្រិយ័	៣៨	មន្ទីរពេទ្យបង្អែក អន្លង់វែង
១៩	មណ្ឌលសុខភាព ត្រពាំងតាវ	៣៩	មន្ទីរពេទ្យបង្អែក ខេត្តឧត្តរមានជ័យ
២០	មណ្ឌលសុខភាព ទួលស្វាយសែនជ័យ		

បញ្ជីមូលដ្ឋានសុខាភិបាលដែលបានចុះកិច្ចព្រមព្រៀង ផ្នែកហានិភ័យការងារ

ល.រ	ឈ្មោះមូលដ្ឋានសុខាភិបាល	ល.រ	ឈ្មោះមូលដ្ឋានសុខាភិបាល
១. រាជធានីភ្នំពេញ			
មូលដ្ឋានសុខាភិបាលសាធារណៈ			
១	មជ្ឈមណ្ឌលជាតិគាំពារមាតា និងទារក	១៥	មណ្ឌលសុខភាព រលួស
២	មន្ទីរពេទ្យកាល់ម៉ែត	១៦	មណ្ឌលសុខភាព សាក់សំពៅ
៣	មន្ទីរពេទ្យព្រះកុសុមៈ	១៧	មណ្ឌលសុខភាព សាមគ្គី
៤	មន្ទីរពេទ្យព្រះអង្គឌួង	១៨	មណ្ឌលសុខភាព ស្ទឹងមានជ័យ
៥	មន្ទីរពេទ្យមិត្តភាពខ្មែរ-សូវៀត	១៩	មណ្ឌលសុខភាព ស្នោ
៦	មណ្ឌលសុខភាព ពញាពន់	២០	មន្ទីរពេទ្យបង្អែក ព្រែកព្នៅ
៧	មណ្ឌលសុខភាព គីឡូម៉ែត្រលេខ ៩	២១	មន្ទីរពេទ្យបង្អែក ចតុមុខ
៨	មណ្ឌលសុខភាព គីឡូម៉ែត្រលេខ៦	២២	មន្ទីរពេទ្យបង្អែក ដង្កោ
៩	មណ្ឌលសុខភាព គោករកា	២៣	មន្ទីរពេទ្យបង្អែក ពោធិ៍ចិនតុង
១០	មណ្ឌលសុខភាព ឃ្នួញ	២៤	មន្ទីរពេទ្យបង្អែក មានជ័យ
១១	មណ្ឌលសុខភាព ដូនពេញ	២៥	មន្ទីរពេទ្យបង្អែក មិត្តភាពកម្ពុជា-ចិនសែនសុខ
១២	មណ្ឌលសុខភាព ទឹកថ្លា	២៦	មន្ទីរពេទ្យបង្អែក រាជធានីភ្នំពេញ
១៣	មណ្ឌលសុខភាព ទួលគោក	២៧	មន្ទីរពេទ្យបង្អែក សម្តេចឪ
១៤	មណ្ឌលសុខភាព ព្រែកឯង	២៨	មន្ទីរពេទ្យកុមារជាតិ
មូលដ្ឋានសុខាភិបាលឯកជន			
១	មន្ទីរពេទ្យសកលវិទ្យាល័យអន្តរជាតិសែនសុខ	២២	មន្ទីរសម្រាកព្យាបាល សុភ័ក្ត្រវិសាល
២	មន្ទីរពេទ្យព្យាបាល និងសម្ភពសុខលាភមេត្រី១	២៣	មន្ទីរសម្រាកព្យាបាល សែនមនោរម្យ
៣	មន្ទីរពេទ្យព្យាបាល ប្រជាប្រិយ	២៤	មន្ទីរសម្រាកព្យាបាល ហ៊ាំង មុនីរ័ត្ន១៧
៤	មន្ទីរពេទ្យព្យាបាល រតនៈមានជ័យ	២៥	មន្ទីរសម្រាកព្យាបាលនិងសម្ភពសុវណ្ណរ៉ា
៥	មន្ទីរពេទ្យព្យាបាល សុខ ហេង	២៦	មន្ទីរសម្រាកព្យាបាលប្រជាប្រិយ៣៧១
៦	មន្ទីរពេទ្យព្យាបាល សុខសាន្ត	២៧	មន្ទីរសម្រាកព្យាបាលម៉ូត្រា
៧	មន្ទីរពេទ្យព្យាបាល សុវណ្ណរ៉ាII	២៨	មន្ទីរសំរាកព្យាបាល ហែលស័
៨	មន្ទីរពេទ្យព្យាបាលប្រជាប្រិយទួលពង្រ	២៩	មន្ទីរសំរាកព្យាបាល និង សម្ភព ចំប៉ីស
៩	មន្ទីរពេទ្យព្យាបាល សុខកែវ	៣០	មន្ទីរសំរាកព្យាបាល និងសម្ភព សុខភាពគ្រួសារ
១០	មន្ទីរសម្រាកព្យាបាល និង សម្ភព កណ្ត្រា	៣១	មន្ទីរសំរាកព្យាបាល និងសម្ភពរស្មីសុខភាពថ្មី
១១	មន្ទីរសម្រាកព្យាបាល និង សម្ភព លីណា	៣២	មន្ទីរសំរាកព្យាបាល និងសម្ភពសាមគ្គីសែនជ័យ
១២	មន្ទីរសម្រាកព្យាបាល និង សម្ភព សុវត្តិភាពចោមចៅ	៣៣	មន្ទីរសំរាកព្យាបាលសុខភាពយើងអង្គតាម៉ុញ
១៣	មន្ទីរសម្រាកព្យាបាល និង សម្ភពបៃតង	៣៤	មន្ទីរសម្រាកព្យាបាល ហ៊ាំង មុនីរ័ត្ន
១៤	មន្ទីរសម្រាកព្យាបាល និងសម្ភពក្រាំងពង្រ	៣៥	មន្ទីរពេទ្យវិទ្យាស្ថានវិទ្យាសាស្ត្រសុខាភិបាល ខ.ភ.ម
១៥	មន្ទីរសម្រាកព្យាបាល និងសម្ភពមាតាអូរឌីម	៣៦	មន្ទីរសម្រាកព្យាបាល និង សម្ភពបូរិន
១៦	មន្ទីរសម្រាកព្យាបាល និងសម្ភពសុខលាភមេត្រី២	៣៧	មន្ទីរសម្រាកព្យាបាលមូលមិត្ត
១៧	មន្ទីរសម្រាកព្យាបាល និងសម្ភពសុខលាភមេត្រី៤	៣៨	មន្ទីរសម្រាកព្យាបាលសុខាទំនប់ថ្មី
១៨	មន្ទីរសម្រាកព្យាបាល ជាសុខភាពភ្នំពេញ	៣៩	មន្ទីរសំរាកព្យាបាល និងសម្ភពសុខាកំបូល
១៩	មន្ទីរសម្រាកព្យាបាល វឌ្ឍនៈមេត្រី	៤០	មន្ទីរសម្រាកព្យាបាល និង សម្ភពយូនិក
២០	មន្ទីរសម្រាកព្យាបាល សុភមង្គល	៤១	មន្ទីរសម្រាកព្យាបាល និងសម្ភពសុខដុមរម្យនា
២១	មន្ទីរសម្រាកព្យាបាល និងសម្ភព អេច ស៊ី ស៊ី		
២. ខេត្តកណ្តាល			
មូលដ្ឋានសុខាភិបាលសាធារណៈ			
១	មណ្ឌលសុខភាព គគីរធំ	១៧	មណ្ឌលសុខភាព ដំណាក់អំពិល
២	មណ្ឌលសុខភាព ជ័យធំ	១៨	មណ្ឌលសុខភាព បែកចាន
៣	មណ្ឌលសុខភាព ជីកដូ	១៩	មន្ទីរពេទ្យបង្អែក កណ្តាលស្ទឹង

ល.រ	ឈ្មោះមូលដ្ឋានសុខាភិបាល	ល.រ	ឈ្មោះមូលដ្ឋានសុខាភិបាល
៤	មណ្ឌលសុខភាព បន្ទាយដែក	២០	មន្ទីរពេទ្យបង្អែក កៀនស្វាយ
៥	មណ្ឌលសុខភាព ព្រែកល្វែង	២១	មន្ទីរពេទ្យបង្អែក ខ្សាច់កណ្តាល
៦	មណ្ឌលសុខភាព ព្រែកហូរ	២២	មន្ទីរពេទ្យបង្អែក លើកដែក
៧	មណ្ឌលសុខភាព ព្រែកអញ្ចាញ	២៣	មន្ទីរពេទ្យបង្អែក ល្វាងម
៨	មណ្ឌលសុខភាព វិហារស្វតិ	២៤	មន្ទីរពេទ្យបង្អែក ស្អាង
៩	មណ្ឌលសុខភាព សៀមរាប	២៥	មន្ទីរពេទ្យបង្អែក កោះធំ
១០	មណ្ឌលសុខភាព សំរោងធំ	២៦	មន្ទីរពេទ្យបង្អែក ប៊ុនរ៉ានីហ៊ុនសែនរកាកោង
១១	មណ្ឌលសុខភាព អំពៅព្រៃ	២៧	មន្ទីរពេទ្យបង្អែក ពញាឮ
១២	មណ្ឌលសុខភាព តេជោសែនវិហារស្វតិ	២៨	មន្ទីរពេទ្យបង្អែក ជ័យជំនះ
១៣	មណ្ឌលសុខភាព ស្វាយរមៀត	២៩	មន្ទីរពេទ្យបង្អែក អង្គស្នួល
១៤	មណ្ឌលសុខភាព ក្រាំងម្នាក់		
១៥	មណ្ឌលសុខភាពព្រែកក្មេង		
១៦	មណ្ឌលសុខភាព បឹងត្រី		
មូលដ្ឋានសុខាភិបាលឯកជន			
១	មន្ទីរសម្រាកព្យាបាល ថ្មល់ទទឹង	៦	មន្ទីរសម្រាកព្យាបាល និងសម្ភពចតុមុខ
២	មន្ទីរសំរាកព្យាបាល សុខមង្គល	៧	មន្ទីរសម្រាកព្យាបាល សៀមរាបកន្ទួត
៣	មន្ទីរពេទ្យព្យាបាល សុខលាភមេត្រី៣	៨	មន្ទីរពេទ្យព្យាបាល និងសម្ភពសុខាបែកបាន
៤	មន្ទីរសម្រាកព្យាបាល ទេពមង្គល	៩	មន្ទីរសម្រាកព្យាបាល និងសម្ភព សុខ ម៉េង
៥	មន្ទីរពេទ្យកម្ពុជា-គុយវ៉ែត	១០	មន្ទីរសម្រាកព្យាបាល និងសម្ភពម៉ានីសា
៣. ខេត្តកែប			
មូលដ្ឋានសុខាភិបាលសាធារណៈ			
១	មន្ទីរពេទ្យបង្អែក ខេត្តកែប		
មូលដ្ឋានសុខាភិបាលឯកជន			
១	មន្ទីរសម្រាកព្យាបាល និងសម្ភព សុខុមាលកែប		
៤. ខេត្តកោះកុង			
មូលដ្ឋានសុខាភិបាលសាធារណៈ			
១	មន្ទីរពេទ្យបង្អែក ខេត្តកោះកុង	២	មន្ទីរពេទ្យបង្អែក ស្រែអំបិល
មូលដ្ឋានសុខាភិបាលឯកជន			
១	មន្ទីរសម្រាកព្យាបាលនិងសម្ភពកោះកុង		
៥. ខេត្តក្រចេះ			
មូលដ្ឋានសុខាភិបាលសាធារណៈ			
១	មណ្ឌលសុខភាព រលួស	៣	មន្ទីរពេទ្យបង្អែក ខេត្តក្រចេះ
២	មន្ទីរពេទ្យបង្អែក ឆ្លូង	៤	មន្ទីរពេទ្យបង្អែក ស្នួល
៦. ខេត្តកំពង់ចាម			
មូលដ្ឋានសុខាភិបាលសាធារណៈ			
១	មណ្ឌលសុខភាព តាំងក្រសាំង	៧	មន្ទីរពេទ្យបង្អែក ព្រៃឈរ
២	មណ្ឌលសុខភាព ស្ទឹងជ័យ	៨	មន្ទីរពេទ្យបង្អែក កងមាស
៣	មន្ទីរពេទ្យបង្អែក ខេត្តកំពង់ចាម	៩	មន្ទីរពេទ្យបង្អែក បាធាយ
៤	មណ្ឌលសុខភាព ច្បារអំពៅ	១០	មន្ទីរពេទ្យបង្អែក ជើងព្រៃ
៥	មន្ទីរពេទ្យបង្អែក ហ៊ុនសែនស្ទឹងត្រង់	១១	មន្ទីរពេទ្យបង្អែក ស្រីសន្ធរ
៦	មន្ទីរពេទ្យបង្អែក ចំការលើ	១២	មន្ទីរពេទ្យបង្អែក កោះសូទិន

ល.រ	ឈ្មោះមូលដ្ឋានសុខាភិបាល	ល.រ	ឈ្មោះមូលដ្ឋានសុខាភិបាល
មូលដ្ឋានសុខាភិបាលឯកជន			
១	មន្ទីរពេទ្យព្យាបាល និងសម្ភពសុវណ្ណភី ៣		
៧. ខេត្តកំពង់ឆ្នាំង			
មូលដ្ឋានសុខាភិបាលសាធារណៈ			
ល.រ	ឈ្មោះមូលដ្ឋានសុខាភិបាល	ល.រ	ឈ្មោះមូលដ្ឋានសុខាភិបាល
១	មណ្ឌលសុខភាព ស្វាយជុក	៥	មណ្ឌលសុខភាព ច្រេស
២	មណ្ឌលសុខភាព ព្រៃខ្មែរ	៦	មន្ទីរពេទ្យបង្អែក កំពង់ត្រឡាច
៣	មណ្ឌលសុខភាព អំពិលទឹក	៧	មន្ទីរពេទ្យបង្អែក ខេត្តកំពង់ឆ្នាំង
៤	មណ្ឌលសុខភាព កំពង់ត្រឡាចលើ	៨	មន្ទីរពេទ្យបង្អែក បរិបូណ៌
មូលដ្ឋានសុខាភិបាលឯកជន			
១	មន្ទីរសម្រាកព្យាបាល តែ វណ្ណា	២	មន្ទីរសម្រាកព្យាបាល និង សម្ភព មាតារីករាយ
៨. ខេត្តកំពង់ធំ			
មូលដ្ឋានសុខាភិបាលសាធារណៈ			
១	មណ្ឌលសុខភាព សាលារិស័យ	៥	មណ្ឌលសុខភាព សំបូរ
២	មណ្ឌលសុខភាព តាំងក្រសាំង	៦	មន្ទីរពេទ្យបង្អែក ស្ទោង
៣	មណ្ឌលសុខភាព គគីរធំ	៧	មន្ទីរពេទ្យបង្អែក ខេត្តកំពង់ធំ
៤	មណ្ឌលសុខភាពទំរីង	៨	មន្ទីរពេទ្យបង្អែក បារាយណ៍-សន្ទុក
៩. ខេត្តកំពង់ស្ពឺ			
មូលដ្ឋានសុខាភិបាលសាធារណៈ			
១	មណ្ឌលសុខភាព វាលអង្គពពេល	៦	មន្ទីរពេទ្យបង្អែក ឧដុង្គ
២	មណ្ឌលសុខភាព ព្រៃញាតិ	៧	មន្ទីរពេទ្យបង្អែក ត្រពាំងក្រឡឹង
៣	មណ្ឌលសុខភាព ស្រង់	៨	មន្ទីរពេទ្យបង្អែក គងពិសី
៤	មណ្ឌលសុខភាព វាំងព្រះស្រែ	៩	មន្ទីរពេទ្យបង្អែក ខេត្តកំពង់ស្ពឺ
៥	មណ្ឌលសុខភាព ពោធិ៍ចំរើន		
មូលដ្ឋានសុខាភិបាលឯកជន			
១	មន្ទីរសម្រាកព្យាបាលទេពប្រសិទ្ធ	៤	មន្ទីរសម្រាកព្យាបាល ជេង សុភ័ក្ត្រា
២	មន្ទីរសម្រាកព្យាបាល ជា សុខលីម	៥	មន្ទីរសម្រាកព្យាបាល និង សម្ភព មុន្នីនាថ
៣	មន្ទីរសម្រាកព្យាបាលមូលមិត្តដើមរកា	៦	មន្ទីរសម្រាកព្យាបាល សុខណាកំពង់ស្ពឺ
១០. ខេត្តកំពត			
មូលដ្ឋានសុខាភិបាលសាធារណៈ			
១	មណ្ឌលសុខភាព ត្រពាំងរាំង	៥	មន្ទីរពេទ្យបង្អែក ប៊ុនរ៉ានី ហ៊ុនសែនកោះស្នា
២	មណ្ឌលសុខភាព សំឡាញ	៦	មន្ទីរពេទ្យបង្អែក ឈូក
៣	មណ្ឌលសុខភាព ឫស្សីស្រុកខាងកើត	៧	មន្ទីរពេទ្យបង្អែក អង្គរជ័យ
៤	មន្ទីរពេទ្យបង្អែក កំពង់ត្រាច	៨	មន្ទីរពេទ្យបង្អែក ខេត្តកំពត
១១. ខេត្តតាកែវ			
មូលដ្ឋានសុខាភិបាលសាធារណៈ			
១	មណ្ឌលសុខភាព ក្រាំងលាវ	៨	មន្ទីរពេទ្យបង្អែក កោះអណ្តែត
២	មណ្ឌលសុខភាព ឧត្តមសុវិយា	៩	មន្ទីរពេទ្យបង្អែក បាទី
៣	មណ្ឌលសុខភាព ត្រាំខ្នារ	១០	មន្ទីរពេទ្យបង្អែក អង្គរឫទ្ធិ
៤	មណ្ឌលសុខភាព ប្រាំបីមុំ	១១	មន្ទីរពេទ្យបង្អែក គិរីវង់
៥	មណ្ឌលសុខភាព អង្គរកា	១២	មន្ទីរពេទ្យបង្អែក ព្រែកប្បាស

ល.រ	ឈ្មោះមូលដ្ឋានសុខាភិបាល	ល.រ	ឈ្មោះមូលដ្ឋានសុខាភិបាល
៦	មណ្ឌលសុខភាព កុមាររាជា	១៣	មន្ទីរពេទ្យបង្អែក ខេត្តតាកែវ
៧	មណ្ឌលសុខភាពចំប៉ី	១៤	មន្ទីរពេទ្យបង្អែក អង្គរកា
មូលដ្ឋានសុខាភិបាលឯកជន			
១	មន្ទីរសម្រាកព្យាបាល សោម រ៉ា លាយបូរ	៣	មន្ទីរពេទ្យភ្នែកខេត្តតាកែវ
២	មន្ទីរសម្រាកព្យាបាល សុខាបាទី	៤	មន្ទីរសម្រាកព្យាបាល និងសម្ភពប្រាសាទ២
១២. ខេត្តត្បូងឃ្មុំ			
មូលដ្ឋានសុខាភិបាលសាធារណៈ			
១	មណ្ឌលសុខភាព ស្ទឹង ២	៥	មន្ទីរពេទ្យបង្អែក អូររាំងខ្ចី
២	មណ្ឌលសុខភាព មៀន	៦	មន្ទីរពេទ្យបង្អែក ពញាត្រែក
៣	មន្ទីរពេទ្យបង្អែក ក្រូចឆ្មារ	៧	មន្ទីរពេទ្យបង្អែក តំបែរ
៤	មន្ទីរពេទ្យបង្អែក ខេត្តត្បូងឃ្មុំ	៨	មន្ទីរពេទ្យបង្អែក មេមត់
មូលដ្ឋានសុខាភិបាលឯកជន			
១	មន្ទីរសម្រាកព្យាបាល និង សម្ភព សុខ សំណាង	២	មន្ទីរសម្រាកព្យាបាល និង សម្ភពទេពនិម្មិត
១៣. ខេត្តបន្ទាយមានជ័យ			
មូលដ្ឋានសុខាភិបាលសាធារណៈ			
១	មណ្ឌលសុខភាព រលួស	៧	មន្ទីរពេទ្យបង្អែក ស្វាយចេក
២	មណ្ឌលសុខភាព ទឹកថ្លា	៨	មន្ទីរពេទ្យបង្អែក ភ្នំស្រុក
៣	មន្ទីរពេទ្យបង្អែក សិរីសោភ័ណ្ណ	៩	មន្ទីរពេទ្យបង្អែក ថ្មពួក
៤	មន្ទីរពេទ្យបង្អែក អូរជ្រៅ	១០	មន្ទីរពេទ្យបង្អែក បោយប៉ែត
៥	មន្ទីរពេទ្យបង្អែក ម៉ាឡេស៊ីភាព	១១	មន្ទីរពេទ្យបង្អែក ខេត្ត មិត្តភាពកម្ពុជា-ជប៉ុនមង្គលបូរី
៦	មន្ទីរពេទ្យបង្អែក ព្រះនេត្រព្រះ		
មូលដ្ឋានសុខាភិបាលឯកជន			
១	មន្ទីរសំរាកព្យាបាល និងសម្ភព ឪកទ័នណា	២	មន្ទីរសម្រាកព្យាបាលអគារថ្មី
១៤. ខេត្តប៉ៃលិន			
មូលដ្ឋានសុខាភិបាលសាធារណៈ			
១	មន្ទីរពេទ្យបង្អែក ខេត្តប៉ៃលិន		
១៥. ខេត្តបាត់ដំបង			
មូលដ្ឋានសុខាភិបាលសាធារណៈ			
១	មណ្ឌលសុខភាព កន្ទី ១	៩	មន្ទីរពេទ្យបង្អែក បវេល
២	មណ្ឌលសុខភាព ឈើទាល	១០	មន្ទីរពេទ្យបង្អែក ខេត្តបាត់ដំបង
៣	មណ្ឌលសុខភាព ត្រាង	១១	មន្ទីរពេទ្យបង្អែក ថ្មគោល
៤	មណ្ឌលសុខភាព បាសាក់	១២	មន្ទីរពេទ្យបង្អែក មោងឫស្សី
៥	មណ្ឌលសុខភាព មានជ័យ	១៣	មន្ទីរពេទ្យបង្អែក រកា
៦	មណ្ឌលសុខភាព រស្មីសង្កា	១៤	មន្ទីរពេទ្យបង្អែក សំពៅលូន
៧	មណ្ឌលសុខភាព ស ខេង កំពង់ព្វាយ	១៥	មន្ទីរពេទ្យបង្អែក ឯកភ្នំ
៨	មណ្ឌលសុខភាព ស្តៅ		
១៦. ខេត្តពោធិ៍សាត់			
មូលដ្ឋានសុខាភិបាលសាធារណៈ			
១	មណ្ឌលសុខភាព ឈើត្បូង	៤	មន្ទីរពេទ្យបង្អែក បាកាន
២	មណ្ឌលសុខភាព ស្នាមព្រះ	៥	មន្ទីរពេទ្យបង្អែក ក្រគរ
៣	មន្ទីរពេទ្យបង្អែក ភ្នំក្រវាញ	៦	មន្ទីរពេទ្យបង្អែក ខេត្តពោធិ៍សាត់

ល.រ	ឈ្មោះមូលដ្ឋានសុខាភិបាល	ល.រ	ឈ្មោះមូលដ្ឋានសុខាភិបាល
១៧. ខេត្តព្រៃវែង			
មូលដ្ឋានសុខាភិបាលសាធារណៈ			
១	មណ្ឌលសុខភាព កោះរកា	១២	មន្ទីរពេទ្យបង្អែក កញ្ជ្រៀច
២	មណ្ឌលសុខភាព កោះចេក	១៣	មន្ទីរពេទ្យបង្អែក ពាមជរ
៣	មណ្ឌលសុខភាព កោះសំពៅ	១៤	មន្ទីរពេទ្យបង្អែក អ្នកលៀង
៤	មណ្ឌលសុខភាព ព្រែកក្របៅ	១៥	មន្ទីរពេទ្យបង្អែក ព្រះស្តេច
៥	មណ្ឌលសុខភាព តាកោ	១៦	មន្ទីរពេទ្យបង្អែក កំបាយមារ
៦	មណ្ឌលសុខភាព ពាមមន្ទារ	១៧	មន្ទីរពេទ្យបង្អែក បាក់
៧	មណ្ឌលសុខភាព ជាច	១៨	មន្ទីរពេទ្យបង្អែក ស្វាយអន្ទរ
ល.រ	ឈ្មោះមូលដ្ឋានសុខាភិបាល	ល.រ	ឈ្មោះមូលដ្ឋានសុខាភិបាល
៨	មណ្ឌលសុខភាព រាប	១៩	មន្ទីរពេទ្យបង្អែក មេសាង
៩	មណ្ឌលសុខភាព ឫស្សីសាញ់	២០	មន្ទីរពេទ្យបង្អែក កំពង់ត្របែក
១០	មន្ទីរពេទ្យបង្អែក ពារាំង	២១	មន្ទីរពេទ្យបង្អែក ខេត្តព្រៃវែង
១១	មន្ទីរពេទ្យបង្អែក ស៊ីធរកណ្តាល		
១៨. ខេត្តព្រះវិហារ			
មូលដ្ឋានសុខាភិបាលសាធារណៈ			
១	មណ្ឌលសុខភាព ភ្នំដែក	៣	មន្ទីរពេទ្យបង្អែក ជាំក្សាន្ត
២	មណ្ឌលសុខភាព ស្រែអែម	៤	មន្ទីរពេទ្យបង្អែក ខេត្ត ១៦មករា
១៩. ខេត្តព្រះសីហនុ			
មូលដ្ឋានសុខាភិបាលសាធារណៈ			
១	មណ្ឌលសុខភាព រាប	៣	មន្ទីរពេទ្យបង្អែក ខេត្តព្រះសីហនុ
២	មណ្ឌលសុខភាព វាលអញ		
មូលដ្ឋានសុខាភិបាលឯកជន			
១	មន្ទីរសម្រាកព្យាបាល កងកេង	២	មន្ទីរសម្រាកព្យាបាល សេតេ
២០. ខេត្តមណ្ឌលគិរី			
មូលដ្ឋានសុខាភិបាលសាធារណៈ			
១	មណ្ឌលសុខភាព កែវសីមា	៣	មន្ទីរពេទ្យបង្អែក កោះញែក
២	មណ្ឌលសុខភាព អូរអាម	៤	មន្ទីរពេទ្យបង្អែក មណ្ឌលគិរី
២១. ខេត្តរតនគិរី			
មូលដ្ឋានសុខាភិបាលសាធារណៈ			
១	មណ្ឌលសុខភាព កូនម៉ុំ	៥	មណ្ឌលសុខភាព ស្រែអង្គង
២	មណ្ឌលសុខភាព លំដាត់	៦	មណ្ឌលសុខភាព កោះពាក្យ
៣	មណ្ឌលសុខភាព សាមគ្គី	៧	មន្ទីរពេទ្យបង្អែក ខេត្តរតនៈគិរី
៤	មណ្ឌលសុខភាព ភ្នំកុក	៨	មន្ទីរពេទ្យបង្អែក បរកែវ
មូលដ្ឋានសុខាភិបាលឯកជន			
១	មន្ទីរសម្រាកព្យាបាល និងសម្ភពសុខបញ្ញា II		
២២. ខេត្តសៀមរាប			
មូលដ្ឋានសុខាភិបាលសាធារណៈ			
១	មណ្ឌលសុខភាព នគរធំ	៦	មន្ទីរពេទ្យបង្អែក ពូក
២	មណ្ឌលសុខភាព ខ្វាវ	៧	មន្ទីរពេទ្យបង្អែក ក្រឡាញ់
៣	មណ្ឌលសុខភាព សៀមរាប	៨	មន្ទីរពេទ្យបង្អែក សុទ្រនិតម
៤	មណ្ឌលសុខភាព តាសោម	៩	មន្ទីរពេទ្យបង្អែក ខេត្តសៀមរាប
៥	មន្ទីរពេទ្យបង្អែក អង្គរជុំ		
មូលដ្ឋានសុខាភិបាលឯកជន			
១	មន្ទីរពេទ្យបង្អែក និងសម្ភពផ្សារក្រោម	២	មន្ទីរពេទ្យបង្អែក ខេមរាអង្គរ២

ល.រ	ឈ្មោះមូលដ្ឋានសុខាភិបាល	ល.រ	ឈ្មោះមូលដ្ឋានសុខាភិបាល
២៣. ខេត្តស្ទឹងត្រែង			
មូលដ្ឋានសុខាភិបាលសាធារណៈ			
១	មណ្ឌលសុខភាព សាមគ្គី	២	មន្ទីរពេទ្យបង្អែក ខេត្តស្ទឹងត្រែង
២៤. ខេត្តស្វាយរៀង			
មូលដ្ឋានសុខាភិបាលសាធារណៈ			
១	មន្ទីរពេទ្យបង្អែក ជីភូ	៤	មន្ទីរពេទ្យបង្អែក ស្វាយជ្រំ
២	មន្ទីរពេទ្យបង្អែក សាមគ្គីរដ្ឋល	៥	មន្ទីរពេទ្យបង្អែក រមាសហែក
៣	មន្ទីរពេទ្យបង្អែក ស្វាយទាប	៦	មន្ទីរពេទ្យបង្អែក ខេត្តស្វាយរៀង
មូលដ្ឋានសុខាភិបាលឯកជន			
១	មន្ទីរសម្រាកព្យាបាលពន្លឺបូព៌ា	៣	មន្ទីរសម្រាកព្យាបាលជាសុខភាព២
២	មន្ទីរសម្រាកព្យាបាលសោភ័ណអូរ៉ាំង		
២៥. ខេត្តឧត្តរមានជ័យ			
មូលដ្ឋានសុខាភិបាលសាធារណៈ			
១	មណ្ឌលសុខភាព អូរស្មាច់	៣	មន្ទីរពេទ្យបង្អែក ខេត្តឧត្តរមានជ័យ
២	មន្ទីរពេទ្យបង្អែក អន្លង់វែង		

១០. សាខាបេឡាជាតិសន្តិសុខសង្គមតាមរាជធានី ខេត្ត ខណ្ឌ

អាសយដ្ឋាន និងលេខទូរស័ព្ទសម្រាប់ទំនាក់ទំនងជាមួយ ប.ស.ស. តាមបណ្តាខេត្ត				
ល.រ	ប.ស.ស. សាខាខេត្ត	អាសយដ្ឋាន	លេខទូរស័ព្ទដៃ	លេខទូរស័ព្ទលើតុ
១	កណ្តាល	ផ្ទះលេខ០១ ផ្លូវ២០២ ភូមិដើមមៀន សង្កាត់ដើមមៀន ក្រុងតាខ្មៅ ខេត្តកណ្តាល (ស្នាក់ការក្រុងតាខ្មៅ)	០៩៦ ៦១៥ ៦១៦៨ ០១២ ៧៨៨ ៧១១ ០៦៩ ៧៨៨ ៧១១	០២៣ ៩៨៨ ៤១១ ០២៣ ៤២៥ ៧០៧ ០២៥ ៦៤០ ៦៧៦
		ភូមិអន្លង់ ផ្លូវលេខ០៨ ឃុំព្រែកតាមាក់ ស្រុកខ្សាច់កណ្តាល ខេត្តកណ្តាល (ស្នាក់ការព្រែកតាមាក់)	០៨៥ ៥៦៧ ៧៦៦ ០១២ ៨៥៥ ២២៦	០២៣ ៩៩៩ ២១៩
២	កំពង់ស្ពឺ	ផ្លូវជាតិលេខ៤ ភូមិត្រពាំងស្វាយ ឃុំក្រាំងម្នាក់ ស្រុកអង្គស្នួល ខេត្តកណ្តាល (ស្នាក់ការបែកចាន)	០១២ ២៨៦ ៨៧៩ ០៨១ ៥៥៦ ៦៧៧ ០៦០ ២១២ ២១២	០២៣ ៩៨៨ ៤១២
		ផ្ទះលេខD6-01 ភូមិក្រាំងពលទេព សង្កាត់រកាធំ ក្រុងច្បារមន ខេត្តកំពង់ស្ពឺ (ស្នាក់ការច្បារមន)	០១២ ៥៤១ ១៩៨ ០៨៦ ៥៤១ ១៩៨	០២៥ ៩០០ ០១២
៣	ព្រះសីហនុ	រមណីដ្ឋានអេម៉ារីអូ វិថី២៨៨ សង្កាត់លេខ៣ ក្រុងព្រះសីហនុ ខេត្តព្រះសីហនុ	០៧៧ ៦៦៣ ២១៥	០២៣ ៩៨៨ ៤០៩ ០៣៥ ៩៣៥ ៦០៧ ០៣៥ ៩៣៥ ៦០៦
៤	ស្វាយរៀង	ផ្លូវជាតិលេខ១ ភូមិស្វាត សង្កាត់ចេក ក្រុងស្វាយរៀង ខេត្តស្វាយរៀង (ស្នាក់ការក្រុងស្វាយរៀង)	០៧៧ ៦៦៣ ២១៤	០៤៤ ៩៤៦ ២៦៧ ០៤៤ ៩៤៦ ២៦៦
		ផ្ទះលេខ២៣-២៥ ភូមិសាប៊ីស សង្កាត់បារិត ក្រុងបារិត ខេត្តស្វាយរៀង (ស្នាក់ការក្រុងបារិត)	០៩៦ ៧៨៧ ៨២៣៤ ០៩៧ ៩៧០ ៣២៨១	០២៣ ៩៨៨ ៤០៨
៥	កំពង់ឆ្នាំង	ភូមិទី០៨ សង្កាត់ខ្សាម ក្រុងកំពង់ឆ្នាំង ខេត្តកំពង់ឆ្នាំង (ស្នាក់ការក្រុងកំពង់ឆ្នាំង)	០៧៧ ៦៦៣ ២១៦ ០១៦ ៨៨៤ ៣៤៨	០២៣ ៩៨៨ ៤០៤ ០២៦ ៩៨៨ ៨៩១ ០២៦ ៧៧៥ ៥៦៦
		ភូមិកាអត ឃុំពានី ស្រុកកំពង់ត្រឡាច ខេត្តកំពង់ឆ្នាំង (ស្នាក់ការស្រុកកំពង់ត្រឡាច)	០១២ ៩០៧ ២០១ ០៩៨ ២៦២ ២៣៣	០២៣ ៩៨៨ ៤០៤
៦	សៀមរាប	ផ្ទះលេខ១៣-១៥ ផ្លូវបណ្តោយទី១ ភូមិខ្នារ សង្កាត់ជ្រាវ ក្រុងសៀមរាប ខេត្តសៀមរាប	០១២ ៥៣៤ ៣៤៥ ០៩៨ ៦៦៥ ៤៣២	០២៣ ៩៨៨ ៣៥៥ ០៦៣ ៩៦៥ ៩៣៥ ០៦៣ ៩៦៥ ៩៣៤
៧	កំពង់ធំ	ភូមិកំពង់ធំ សង្កាត់កំពង់រទេះ ក្រុងស្ទឹងសែន ខេត្តកំពង់ធំ	០៩២ ៧៤៧ ០៩៩ ០១៦ ៧៤៧ ០៩៩	០២៣ ៩៨៨ ៣៥៣ ០៦២ ២១០ ៤៦៣
៨	បន្ទាយមានជ័យ	ផ្ទះលេខD៤២ បូរីវ័យម ណារី ភូមិ១ សង្កាត់ព្រះពន្លា ក្រុងសិរីសោភ័ណ ខេត្តបន្ទាយមានជ័យ (ស្នាក់ការក្រុងសិរីសោភ័ណ)	០៧៧ ៦៦៣ ២១៨ ០៨៩ ៩៨៧ ៨៨៧	០២៣ ៩៨៨ ៤១៨ ០៥៤ ៩៦៧ ៤៤៩
		ភូមិសាមគ្គីមានជ័យ សង្កាត់ប៉ោយប៉ែត ក្រុងប៉ោយប៉ែត ខេត្តបន្ទាយមានជ័យ (ស្នាក់ការក្រុងប៉ោយប៉ែត)		០៥៤ ៧១១ ៤៤១
៩	កំពង់ចាម	ផ្លូវលេខ៤៧ (អគ្គិសនីថ្មី) ភូមិបឹងកុក២ សង្កាត់បឹងកុក ក្រុងកំពង់ចាម ខេត្តកំពង់ចាម (ស្នាក់ការក្រុងកំពង់ចាម)	០៨៦ ៥៦២ ៩០០ ០១០ ៧៥២ ៣៣៦	០២៣ ៩៨៨ ៤១៣ ០៤២ ៩៤៣ ៣៨៨
		ភូមិរៀង ឃុំខ្នារដំបង ស្រុកជើងព្រៃ ខេត្តកំពង់ចាម (ស្នាក់ការស្រុកជើងព្រៃ)	០៧៧ ៩៩០ ០៤៨	០២៣ ៩៨៨ ៤១៣
១០	ក្រចេះ	ភូមិអូរឫស្សី១ សង្កាត់អូរឫស្សី ក្រុងក្រចេះ ខេត្តក្រចេះ	០៩២ ៨៧៣ ០៥១ ០៩៧ ២៦២ ៧៥៧	០២៣ ៩៨៨ ៣៥៧ ០៧២ ២១០ ៤២៣

ល.រ	ប.ស.ស. សាខាខេត្ត	អាសយដ្ឋាន	លេខទូរស័ព្ទដៃ	លេខទូរស័ព្ទលើតុ
១១	ព្រៃវែង	ផ្ទះលេខ១០៧ ភូមិលេខ០៣ សង្កាត់កំពង់លាវ ក្រុងព្រៃវែង ខេត្តព្រៃវែង	០១២ ៧៨៨ ៧១១ ០៩២ ៧០៨ ៨០៣ ០១២ ៣៦៣ ៩៨៦	០២៣ ៩៨៨ ៤១៥
១២	តាកែវ	ផ្ទះលេខ៣ ក្រុមទី៣៤ ភូមិចក សង្កាត់រកាក្នុង ក្រុងជូនកែវ ខេត្តតាកែវ	០១២ ៦៣៦ ៤៣៩	០២៣ ៩៨៨ ៣៥៤ ០៣២ ២១០ ៨៧០ ០៣២ ២១០ ៦៦៦
		ផ្ទះជាតិលេខ៣ ភូមិក្របីត្រាំ ឃុំជង្រុក ស្រុកគង់ពិសី ខេត្តកំពង់ស្ពឺ	០៧៧ ៩៧៥ ៦៧១ ០៧០ ៨០៨ ៣៥៤	០២៣ ៩៨៨ ៣៥៤ ០៣២ ២១០ ៨៧០ ០៣២ ២១០ ៦៦៦
១៣	កំពត	ភូមិកំពង់បាយខាងជើង សង្កាត់កំពង់បាយ ក្រុងកំពត ខេត្តកំពត	០១២ ៦២៣ ៣៣២ ០១២ ៨២៣ ១៩២	០២៣ ៩៨៨ ៤០៧ ០៣៣ ៩៣២ ១៣៣
១៤	កែប	ភូមិអូរក្រសារ សង្កាត់អូរក្រសារ ក្រុងកែប ខេត្តកែប	០៩៣ ៩៣៣ ៣៨៣ ០៧៨ ២៨៦ ១១១	០២៣ ៩៨៨ ៤០៦
១៥	កោះកុង	ផ្ទះលេខ២៦ ភូមិ៣ សង្កាត់ដងទង ក្រុងខេមរភូមិន្ទ ខេត្តកោះកុង	០៩៧ ៩៧៣ ៩០០៦ ០១២ ៦២៥ ៨៥៥ ០១៥ ៦២៩ ៩៤៤	០២៣ ៩៨៨ ៤១៤ ០៣៥ ៩៣៦ ៤៣៦
១៦	បាត់ដំបង	ផ្ទះលេខ១១៧ ភូមិរំចេក៤ សង្កាត់រតនៈ ក្រុងបាត់ដំបង ខេត្តបាត់ដំបង	០៩៧ ៩៩៧ ២៨២៩	០២៣ ៩៨៨ ៤១៧ ០៥៣ ៩០០ ៣៣៦
១៧	ប៉ៃលិន	ភូមិបឋមន្សី សង្កាត់ប៉ៃលិន ក្រុងប៉ៃលិន ខេត្តប៉ៃលិន	០៨៦ ៨៩៣ ៧៧៧ ០១២ ២៤០ ០០០	០២៣ ៩៨៨ ៣៥២ ០៥៥ ៩៥៦ ៦៦៧
១៨	ពោធិ៍សាត់	ភូមិស្ពានថ្ម សង្កាត់ព្រៃញី ក្រុងពោធិ៍សាត់ ខេត្តពោធិ៍សាត់	០៩២ ៩៣៤ ០៩៤ ០៩២ ៧០៧ ៣៨៥	០២៣ ៩៨៨ ៤១៦ ០៥២ ៩៥១ ១២៣
១៩	ស្ទឹងត្រែង	ភូមិថ្មលាត សង្កាត់ស្រះឫស្សី ក្រុងស្ទឹងត្រែង ខេត្តស្ទឹងត្រែង	០១២ ៤០៥ ៤៥១	០២៣ ៩៨៨ ៣៥៩
២០	រតនគិរី	ភូមិទេសអន្លូង សង្កាត់បឹងកន្សែង ក្រុងបានលុង ខេត្តរតនគិរី	០១១ ៤៥១ ៧៧៧ ០៩៧ ៩៦៦ ៧៦៦៦	០២៣ ៩៨៨ ៣៥១ ០៧៥ ៩៧៤ ១៨៤
២១	មណ្ឌលគិរី	ភូមិចំការតែ សង្កាត់ស្ពានមានជ័យ ក្រុងសែនមនោរម្យ ខេត្តមណ្ឌលគិរី	០១២ ២០៥ ៧៥៦ ០៨៨ ៨២០ ៥៧៥៦	០២៣ ៩៨៨ ៣៥៨
២២	ឧត្តរមានជ័យ	ភូមិឈូក សង្កាត់សំរោង ក្រុងសំរោង ខេត្តឧត្តរមានជ័យ	០៩៧ ៥២៣ ៤៦៦៦ ០៩៥ ៣១១ ៣០០	០២៣ ៩៨៨ ៣៥៦
២៣	ព្រះវិហារ	ផ្ទះម្លូព្រៃ ភូមិកណ្តាល សង្កាត់កំពង់ប្រណាក ក្រុងព្រះវិហារ ខេត្តព្រះវិហារ	០៩៧ ៣៦៦ ៦០៦០ ០១២ ២៥៩ ២៥៨	០២៣ ៩៨៨ ៤១០
២៤	ត្បូងឃ្មុំ	ផ្ទះថ្មលំដាប់ ភូមិជ្រៃបិទមាស សង្កាត់ស្វង ក្រុងស្វង ខេត្តត្បូងឃ្មុំ	០៩៦ ២៨៨ ៦៦៦៦ ០១២ ៧៦៣ ៨៣៤	០២៣ ៩៨៨ ៤០៥

អាសយដ្ឋាន និងលេខទូរស័ព្ទសម្រាប់ទំនាក់ទំនងជាមួយ ប.ស.ស. តាមបណ្តាខណ្ឌ ក្នុងរាជធានីភ្នំពេញ

ល.រ	ប.ស.ស. សាខា ភ្នំពេញ	អាសយដ្ឋាន	លេខទូរស័ព្ទដៃ	លេខទូរស័ព្ទលើតុ
១	ពោធិ៍សែនជ័យ	ផ្ទះលេខ៨១ ផ្លូវបឹងបៃតង១ ភូមិត្រពាំងទា សង្កាត់ត្រពាំង ក្រសាំង ខណ្ឌពោធិ៍សែនជ័យ រាជធានីភ្នំពេញ	០១២ ៨០៨ ៦៨៤ ០៨១ ៨០៨ ៦៨៤	០២៣ ៩៩៩ ២១៩
២	ឫស្សីកែវ	ផ្ទះលេខ០៦អី០អី១អី២ ផ្លូវលេខ៣៤២ (ផ្លូវហ្វែនភ្នំពេញ) ភូមិ០៤ មណ្ឌល០៦ សង្កាត់ប្រាំងចំរះទី១ ខណ្ឌឫស្សីកែវ រាជធានីភ្នំពេញ	០៩២ ៤៨៦ ២៥៦ ០៨៧ ៤៨៦ ២៥៦	០២៣ ៩៨៨ ៣៤០
៣	មានជ័យ	ផ្ទះលេខ៤៣ ផ្លូវP10-C សង្កាត់និរោធ ខណ្ឌច្បារអំពៅ រាជធានីភ្នំពេញ (នៅក្នុងប្រទេសប្រទេសស្រុកដីស្រួច ភូមិស្រែស្រឡៅ)	០៧៧ ៣៦៦ ៥៥៥	០២៣ ៩៩៩ ២១៩
៤	ដង្កោ	ផ្ទះលេខអា១០៤អី០អី១ ផ្លូវសាមសិបម៉ែត្រ ភូមិដំណាក់ត្រយឹង សង្កាត់ចោមចៅទី១ ខណ្ឌពោធិ៍សែនជ័យ រាជធានីភ្នំពេញ	០១២ ៩៩១ ៥៥៨	០២៣ ៩៩៥ ៤៨៤ ០២៣ ៩៨៨ ៣៣៩



សេវាផ្តល់ព័ត៌មានបន្ថែម



១២៨៦

24H / 7Day



បេឡាជាតិសន្តិសុខសង្គម



បេឡាជាតិសន្តិសុខសង្គម



បេឡាជាតិសន្តិសុខសង្គម



www.nssf.gov.kh



info@nssf.gov.kh

០២៣ ៨៨ ២៤ ៣៤

០២៣ ៩៩ ៨៤ ១៧



០២៣ ៩៩ ៨៤ ១៨

០២៣ ៩៩ ៨៨ ១៩

០២៣ ៨៨ ២៦ ២៣



អាគារលេខ៣ មហាវិថីសហព័ន្ធរុស្ស៊ី សង្កាត់ទឹកល្អក់១ ខណ្ឌទួលគោក រាជធានីភ្នំពេញ
(បរិវេណក្រសួងការងារ និងបណ្តុះបណ្តាលវិជ្ជាជីវៈ)

